



MINISTERUL EDUCAȚIEI NAȚIONALE
ȘI CERCETĂRII ȘTIINȚIFICE

Definitivat

EXAMENUL NAȚIONAL DE DEFINITIVARE ÎN ÎNVĂȚĂMÂNT

Raport la finalizarea introducerii notelor inițiale



SIVECO
ROMANIA SA
Săptămânii



EXAMENUL NAȚIONAL DE DEFINITIVARE ÎN ÎNVĂȚĂMÂNT

Raport la finalizarea introducerii notelor inițiale (10 august 2016)

9.738 candidați înscriși în perioada 23 noiembrie - 18 decembrie 2015

8.964 candidați care au dreptul să participe la examen

6.202 lucrări transmise la Centrele de Evaluare

7 candidați eliminați pentru tenantivă de fraudă

0 lucrări anulate în Centrele de Examen

6.196 candidați cu note la examenul de definitivare în învățământ;

6 lucrări anulate în Centrele de Evaluare

66,25% procentul de promovabilitate pe țară;

46,23% procentul de promovabilitate pe țară în 2015

40,74% procentul de promovabilitate cel mai redus (Mehedinți)

77,03% procentul de promovabilitate cel mai ridicat (Cluj)

39 note de 10

20 note de 10 în 2015

363 note între 9,50 și 9,99

227 note sub 5



Notele la Examenul Național de Definitivare în Învățământ Sesiunea 2016 (Note inițiale)								
Judet	<8	[8,00-8,99]	[8,50-8,99]	[9,00-9,49]	[9,50-9,99]	10	Total	Media aritmetică
BV	44	46	40	26	14	1	171	8,18
IS	76	98	77	57	16	3	327	8,17
GL	42	52	19	25	13	0	151	8,12
CJ	65	97	65	38	17	1	283	8,12
B*	152	156	128	87	48	7	578	8,10
DJ	34	35	20	33	7	3	132	8,09
PH	62	79	30	31	14	3	219	8,06
CS	19	15	4	11	6	0	55	8,05
BZ	33	32	22	17	7	0	111	8,05
VL	26	28	18	6	5	0	83	8,00
NT	41	34	26	19	12	0	132	8,00
BC	67	71	38	35	10	1	222	7,96
AB	30	24	15	12	9	1	91	7,95
BT	43	50	23	20	7	2	145	7,95
BR	27	32	16	9	1	2	87	7,92
MM	51	43	32	22	10	0	158	7,92
TM	68	65	35	30	16	1	215	7,91
BN	40	39	16	22	7	0	124	7,90
GJ	38	28	15	16	5	1	103	7,90
DB	58	47	39	19	6	0	169	7,87
HD	29	26	17	12	2	0	86	7,86
SB	57	46	25	26	4	0	158	7,85
CT	64	55	31	27	11	0	188	7,83
BH	98	70	38	24	18	4	252	7,82
VS	53	41	21	15	8	3	141	7,82
SV	90	64	32	33	18	2	239	7,76
AG	54	42	16	19	7	1	139	7,76
VN	40	32	25	18	5	0	120	7,75
OT	41	29	14	12	4	0	100	7,74
AR	52	29	20	18	4	1	124	7,71
TL	21	13	6	9	3	0	52	7,68
SJ	37	23	10	13	9	0	92	7,68
TR	33	22	9	3	6	0	73	7,67
IF	36	30	15	10	3	1	95	7,66
HR	71	42	23	16	4	0	156	7,65
IL	31	23	9	14	1	0	78	7,64
CV	29	20	6	4	2	0	61	7,58
MS	81	49	24	18	14	0	186	7,58
GR	27	22	6	3	6	0	64	7,48
CL	27	16	6	3	2	1	55	7,37
SM	72	30	17	6	2	0	127	7,29
MH	32	10	8	4	0	0	54	7,20
Total	2.091	1.805	1.056	842	363	39	6.196	7,82

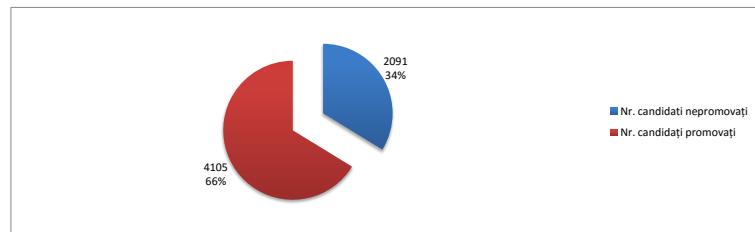

Distribuția notelor pentru candidații care au susținut Examenul Național de Definitivare în Învățământ Sesiunea 2016 (Note inițiale)

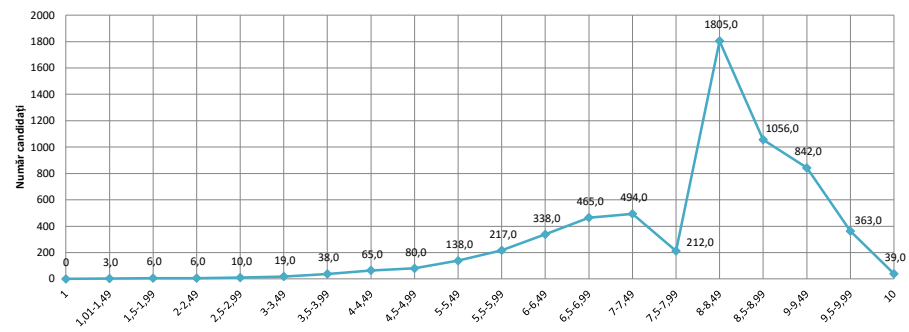

Procentul de promovabilitate la Examenul Național de Definitivare în Învățământ Sesiunea 2016 (Note inițiale)

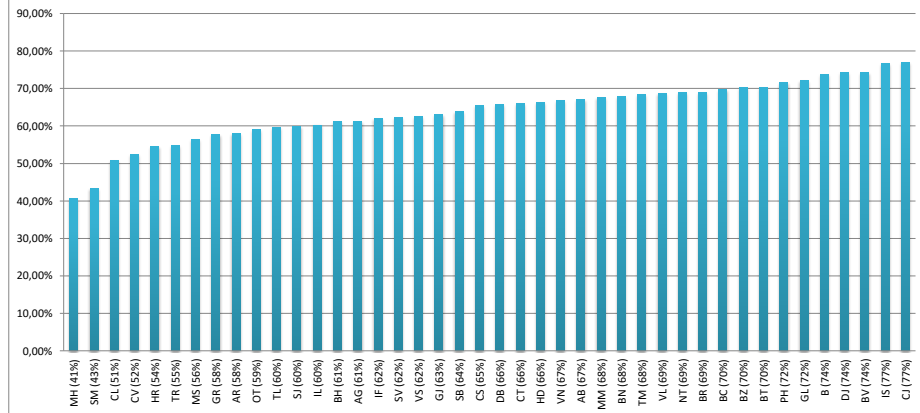



Comparația distribuției notelor inițiale
pentru candidații care au susținut Examenul Național de Definitivare în Învățământ sesiunea 2016 cu sesiunea 2015

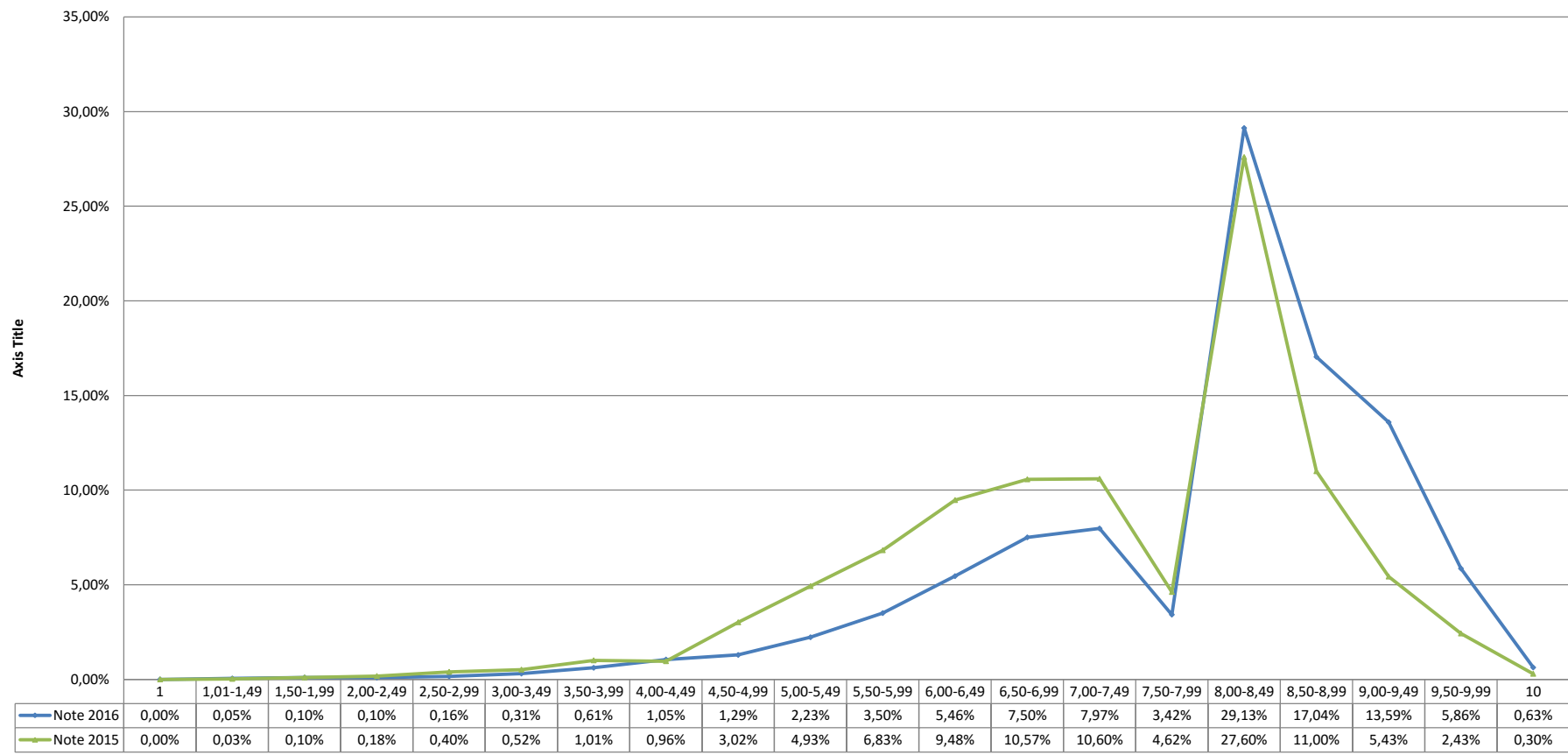



Număr total de candidați cu nota 10: 39

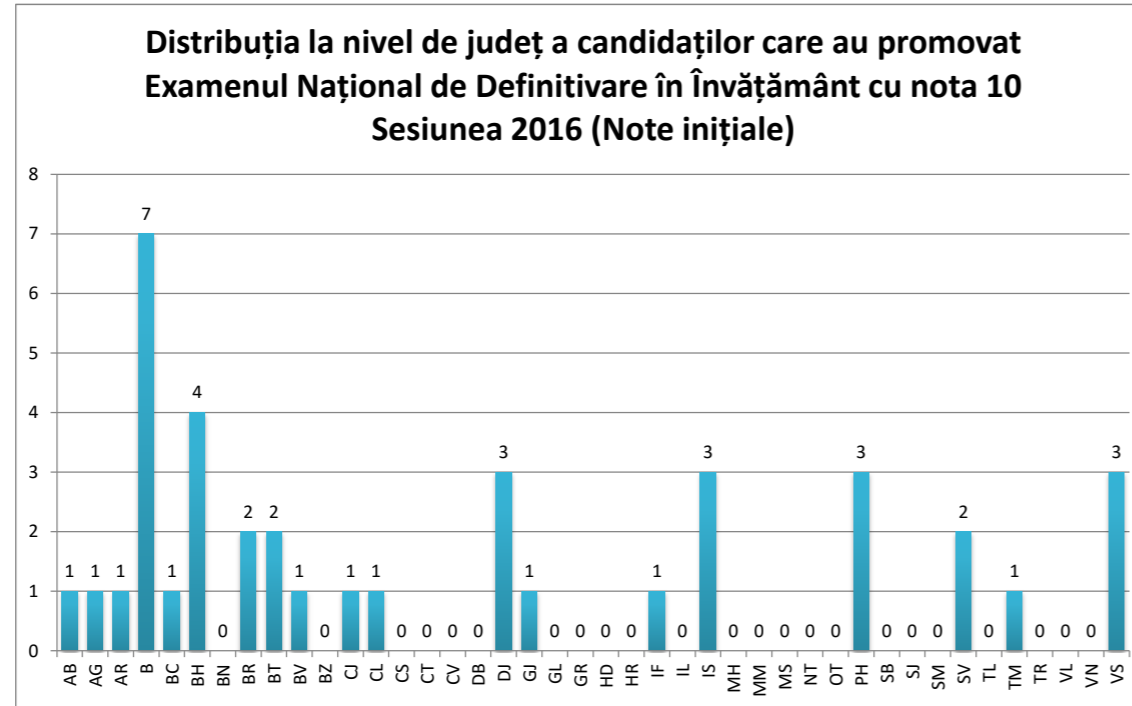

Număr total de candidați cu note între 9,5 și 9,99: 363

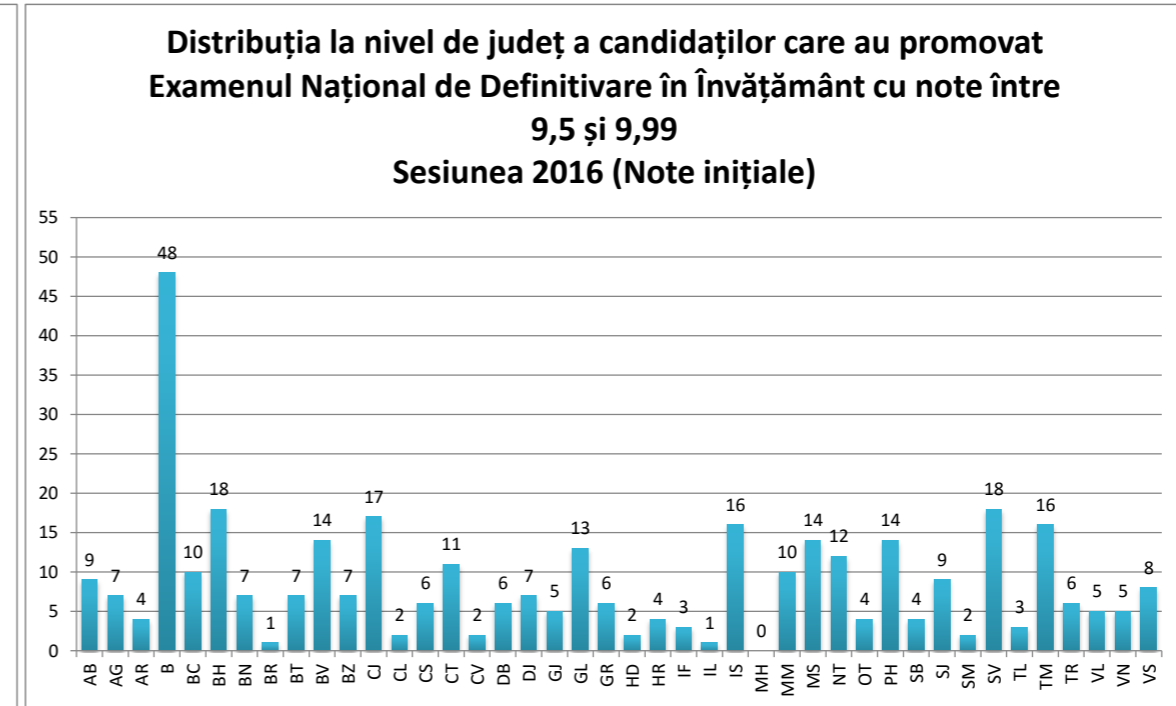

Număr total de candidați care nu au promovat Examenul Național de Definitivare în Învățământ: 2091

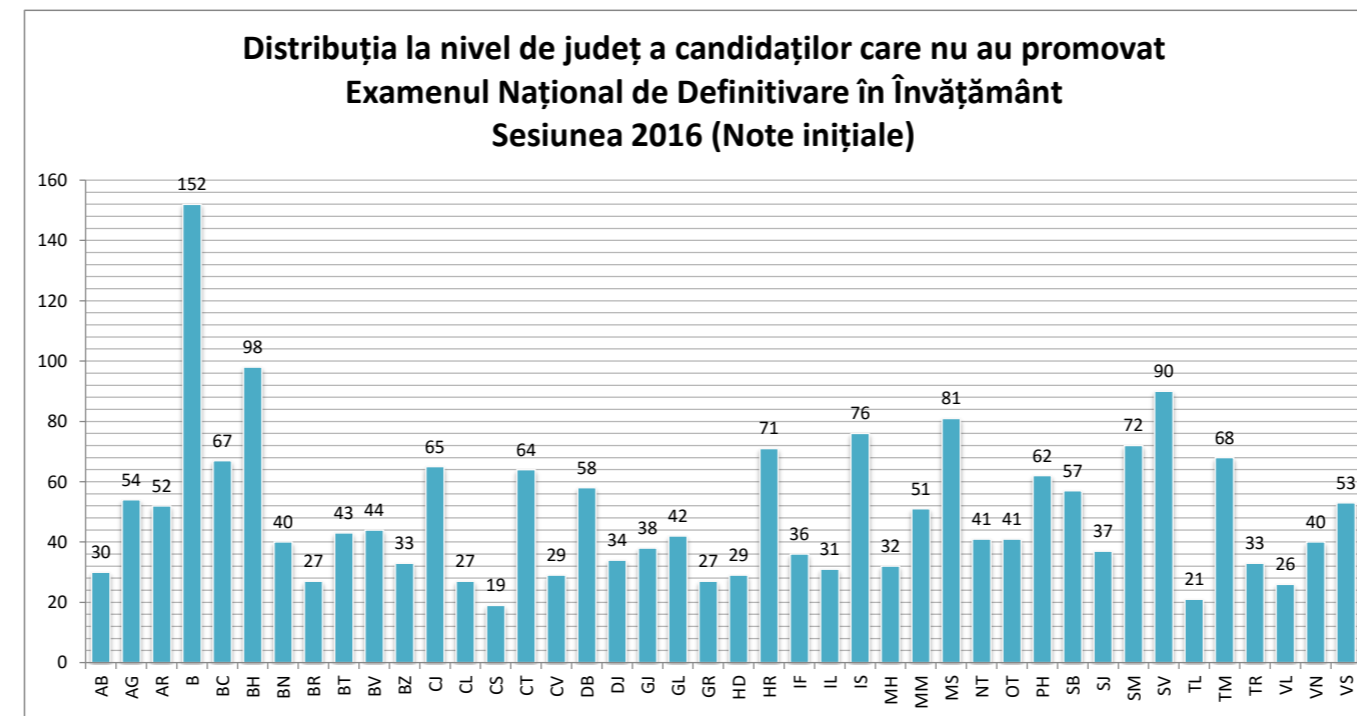



Distribuția notelor obținute de candidații la Examenul Național de Definitivare în Învățământ

Cod județ inscriere	Nr. candidați inspectie >=8	Nr. candidați cu note	Nr. candidați cu nota 1	Nr. candidați cu nota 1 %	Nr. candidați cu nota 1.01- 4,99	Nr. candidați cu nota 1.01- 4,99 %	Nr. candidați cu nota 5-5,99	Nr. candidați cu nota 5-5,99 %	Nr. candidați cu nota 6-6,99	Nr. candidați cu nota 6-6,99 %	Nr. candidați cu nota 7-7,99	Nr. candidați cu nota 7-7,99 %	Nr. candidați cu nota 8-9,99	Nr. candidați cu nota 8-9,99 %	Nr. candidați cu nota 10	Nr. candidați cu nota 10 %
AB	131	91	0	0,00%	5	5,49%	6	6,59%	10	10,99%	9	9,89%	60	65,93%	1	1,10%
AG	212	139	0	0,00%	6	4,32%	12	8,63%	15	10,79%	21	15,11%	84	60,43%	1	0,72%
AR	208	124	0	0,00%	8	6,45%	9	7,26%	10	8,06%	25	20,16%	71	57,26%	1	0,81%
B	758	578	0	0,00%	18	3,11%	26	4,50%	56	9,69%	52	9,00%	419	72,49%	7	1,21%
BC	315	222	0	0,00%	9	4,05%	10	4,50%	24	10,81%	24	10,81%	154	69,37%	1	0,45%
BH	354	252	0	0,00%	7	2,78%	15	5,95%	47	18,65%	29	11,51%	150	59,52%	4	1,59%
BN	194	124	0	0,00%	5	4,03%	7	5,65%	17	13,71%	11	8,87%	84	67,74%	0	0,00%
BR	138	87	0	0,00%	2	2,30%	5	5,75%	11	12,64%	9	10,34%	58	66,67%	2	2,30%
BT	206	145	0	0,00%	5	3,45%	7	4,83%	19	13,10%	12	8,28%	100	68,97%	2	1,38%
BV	221	171	0	0,00%	4	2,34%	9	5,26%	12	7,02%	19	11,11%	126	73,68%	1	0,58%
BZ	190	111	0	0,00%	1	0,90%	4	3,60%	16	14,41%	12	10,81%	78	70,27%	0	0,00%
CJ	364	283	0	0,00%	4	1,41%	14	4,95%	33	11,66%	14	4,95%	217	76,68%	1	0,35%
CL	112	55	0	0,00%	2	3,64%	9	16,36%	11	20,00%	5	9,09%	27	49,09%	1	1,82%
CS	98	55	0	0,00%	0	0,00%	3	5,45%	10	18,18%	6	10,91%	36	65,45%	0	0,00%
CT	264	188	0	0,00%	12	6,38%	10	5,32%	23	12,23%	19	10,11%	124	65,96%	0	0,00%
CV	86	61	0	0,00%	3	4,92%	3	4,92%	9	14,75%	14	22,95%	32	52,46%	0	0,00%
DB	231	169	0	0,00%	4	2,37%	11	6,51%	21	12,43%	22	13,02%	111	65,68%	0	0,00%
DJ	218	132	0	0,00%	4	3,03%	7	5,30%	16	12,12%	7	5,30%	95	71,97%	3	2,27%
GJ	181	103	0	0,00%	3	2,91%	6	5,83%	14	13,59%	15	14,56%	64	62,14%	1	0,97%
GL	209	151	0	0,00%	1	0,66%	7	4,64%	14	9,27%	20	13,25%	109	72,19%	0	0,00%
GR	129	64	0	0,00%	3	4,69%	9	14,06%	8	12,50%	7	10,94%	37	57,81%	0	0,00%
HD	133	86	0	0,00%	0	0,00%	8	9,30%	15	17,44%	6	6,98%	57	66,28%	0	0,00%
HR	189	156	0	0,00%	8	5,13%	10	6,41%	22	14,10%	31	19,87%	85	54,49%	0	0,00%
IF	160	95	0	0,00%	6	6,32%	5	5,26%	13	13,68%	12	12,63%	58	61,05%	1	1,05%
IL	112	78	0	0,00%	4	5,13%	8	10,26%	12	15,38%	7	8,97%	47	60,26%	0	0,00%
IS	414	327	0	0,00%	6	1,83%	12	3,67%	32	9,79%	26	7,95%	248	75,84%	3	0,92%
MH	128	54	0	0,00%	4	7,41%	4	7,41%	11	20,37%	13	24,07%	22	40,74%	0	0,00%
MM	229	158	0	0,00%	6	3,80%	8	5,06%	19	12,03%	18	11,39%	107	67,72%	0	0,00%
MS	253	186	0	0,00%	11	5,91%	20	10,75%	29	15,59%	21	11,29%	105	56,45%	0	0,00%
NT	197	132	0	0,00%	4	3,03%	8	6,06%	18	13,64%	11	8,33%	91	68,94%	0	0,00%
OT	176	100	0	0,00%	7	7,00%	3	3,00%	12	12,00%	19	19,00%	59	59,00%	0	0,00%
PH	298	219	0	0,00%	3	1,37%	5	2,28%	28	12,79%	26	11,87%	154	70,32%	3	1,37%
SB	223	158	0	0,00%	5	3,16%	5	3,16%	29	18,35%	18	11,39%	101	63,92%	0	0,00%
SJ	126	92	0	0,00%	8	8,70%	8	8,70%	7	7,61%	14	15,22%	55	59,78%	0	0,00%
SM	169	127	0	0,00%	7	5,51%	10	7,87%	33	25,98%	22	17,32%	55	43,31%	0	0,00%
SV	347	239	0	0,00%	17	7,11%	9	3,77%	34	14,23%	30	12,55%	147	61,51%	2	0,84%
TL	80	52	0	0,00%	3	5,77%	4	7,69%	7	13,46%	7	13,46%	31	59,62%	0	0,00%
TM	291	215	0	0,00%	6	2,79%	15	6,98%	29	13,49%	18	8,37%	146	67,91%	1	0,47%
TR	114	73	0	0,00%	2	2,74%	5	6,85%	10	13,70%	16	21,92%	40	54,79%	0	0,00%
VL	137	83	0	0,00%	0	0,00%	3	3,61%	11	13,25%	12	14,46%	57	68,67%	0	0,00%
VN	178	120	0	0,00%	8	6,67%	7	5,83%	20	16,67%	5	4,17%	80	66,67%	0	0,00%
VS	219	141	0	0,00%	6	4,26%	9	6,38%	16	11,35%	22	15,60%	85	60,28%	3	2,13%
Total	8.992	6.196	0	0,00%	227	3,66%	355	5,73%	803	12,96%	706	11,39%	4.066	65,62%	39	0,63%



Distribuția notelor din intervalul 9.5 și 9.99 la Examenul Național de Definitivare în Învățământ (Note inițiale)

10 August 2016

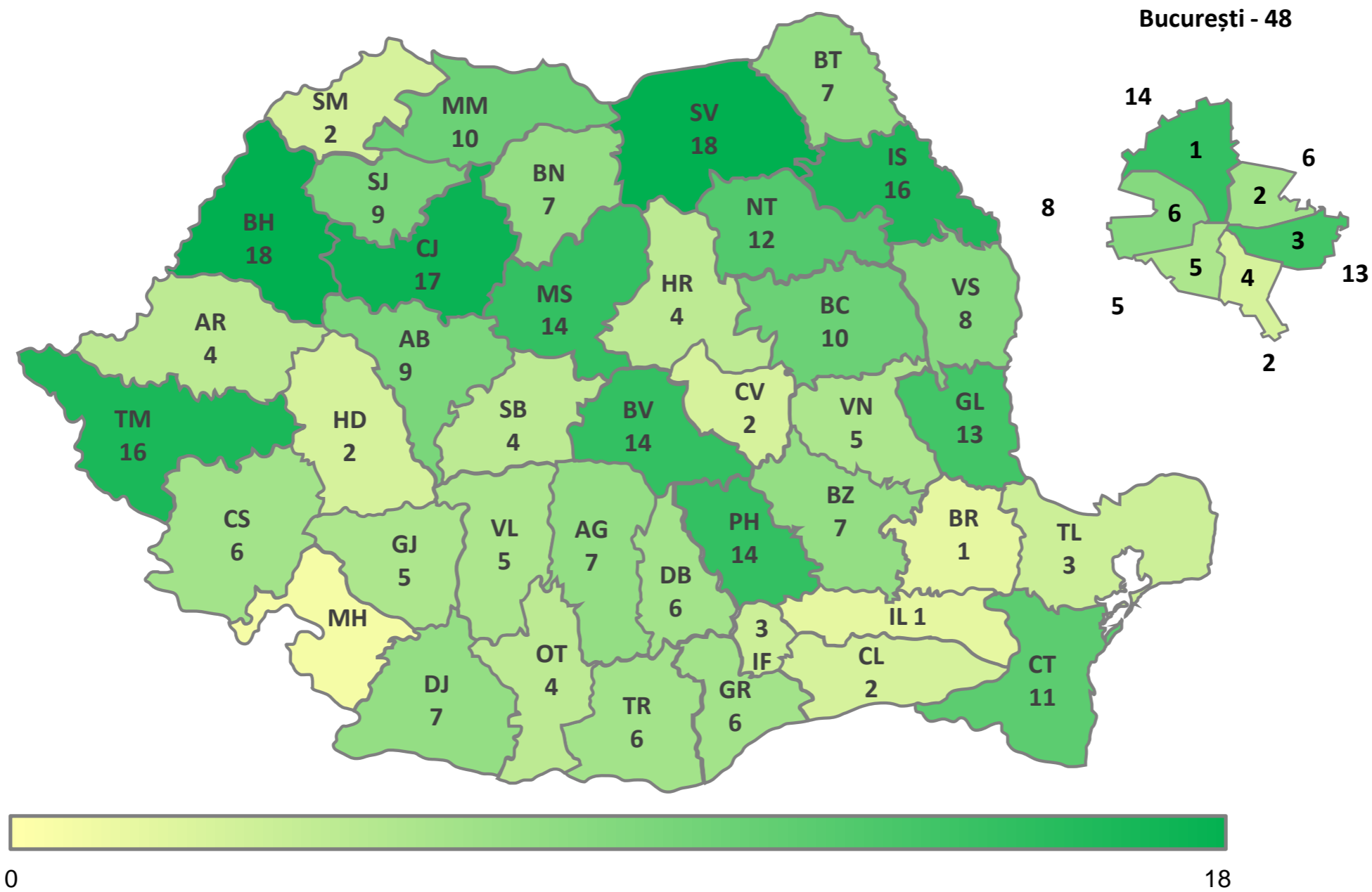



Distribuția notelor de 10 la Examenul Național de Definitivare în Învățământ (Note inițiale)

10 August 2016

