



# Evaluarea Națională 2016

*Rezultate înainte de contestații 1 iulie 2016*

La Evaluarea Națională din **153.673** candidați înscriși s-au prezentat **148.647** prezența fiind de **96,7%**.

Din cei **148.647** de candidați prezenți, un număr de:

- **111.510** candidați (**75,0%**) au obținut medii mai mari sau egale cu 5
- **37.137** candidați (**25,0%**) au obținut medii mai mici ca 5
- **241** candidați au obținut media **10**

La proba de limbă și literatura română:

- **122.403** candidați (**82,1%**) au note peste 5
- **1.213** candidați au obținut nota 10

La proba de matematică:

- **100.050** candidați (**67,3%**) au note peste nota 5
- **2.556** candidați au obținut nota 10



Istoric evaluare națională 2013-2016								
An	Înscriși	Prezenți	Procent prezență	Medii cel puțin 5	% cel puțin 5	Medii sub 5	% sub 5	Media 10
2013	166.712	162.331	97,4%	123.194	75,9%	39.137	24,1%	856
2014	165.188	160.011	96,9%	113.721	71,1%	46.290	28,9%	225
2015	163.408	158.576	97,0%	125.840	79,4%	32.736	20,6%	456
2016 *	153.673	148.647	96,7%	111.510	75,0%	37.137	25,0%	241

Istoric evaluare națională 2013-2016 (limba română)								
An	Înscriși	Prezenți	Procent prezență	Medii cel puțin 5	% cel puțin 5	Medii sub 5	% sub 5	Media 10
2013	166.712	162.331	97,4%	134.025	82,6%	28.306	17,4%	1.550
2014	165.188	160.011	96,9%	117.469	73,4%	42.542	26,6%	599
2015	163.408	159.010	97,3%	135.947	85,5%	23.063	14,5%	1.137
2016 *	153.673	149.122	97,0%	122.403	82,1%	26.719	17,9%	1.213

Istoric evaluare națională 2013-2016 (matematică)								
An	Înscriși	Prezenți	Procent prezență	Medii cel puțin 5	% cel puțin 5	Medii sub 5	% sub 5	Media 10
2013	166.712	162.331	97,4%	116.297	71,6%	46.034	28,4%	11.092
2014	165.188	160.011	96,9%	116.724	72,9%	43.287	27,1%	4.360
2015	163.408	158.572	97,0%	116.641	73,6%	41.931	26,4%	5.873
2016 *	153.673	148.644	96,7%	100.050	67,3%	48.594	32,7%	2.556

2016 \* Înainte de contestații



# Procentul mediilor mai mari sau egale cu 5

01.iul.16

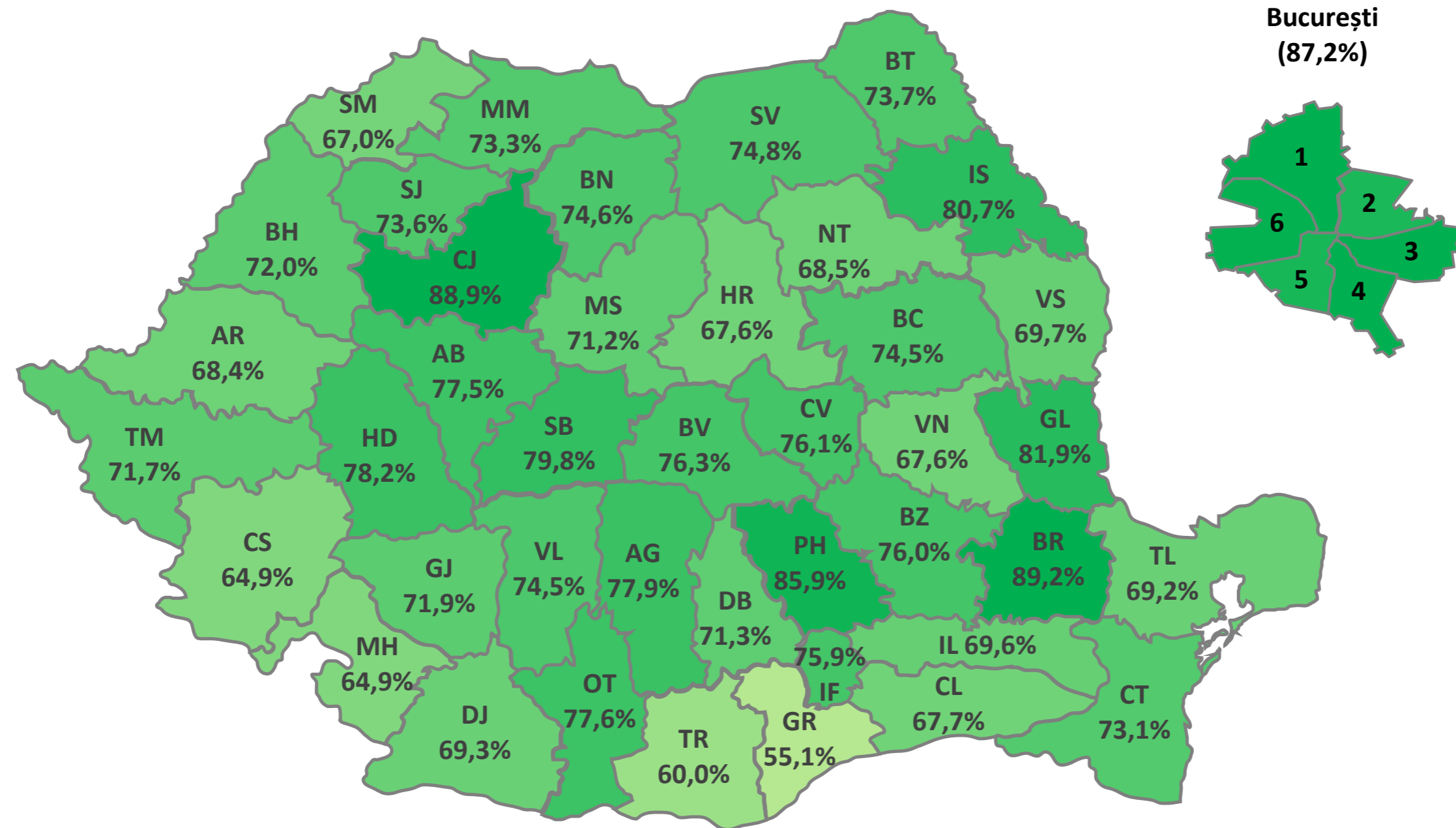



# Harta mediilor de 10 la Evaluare Națională

1 iulie 2016

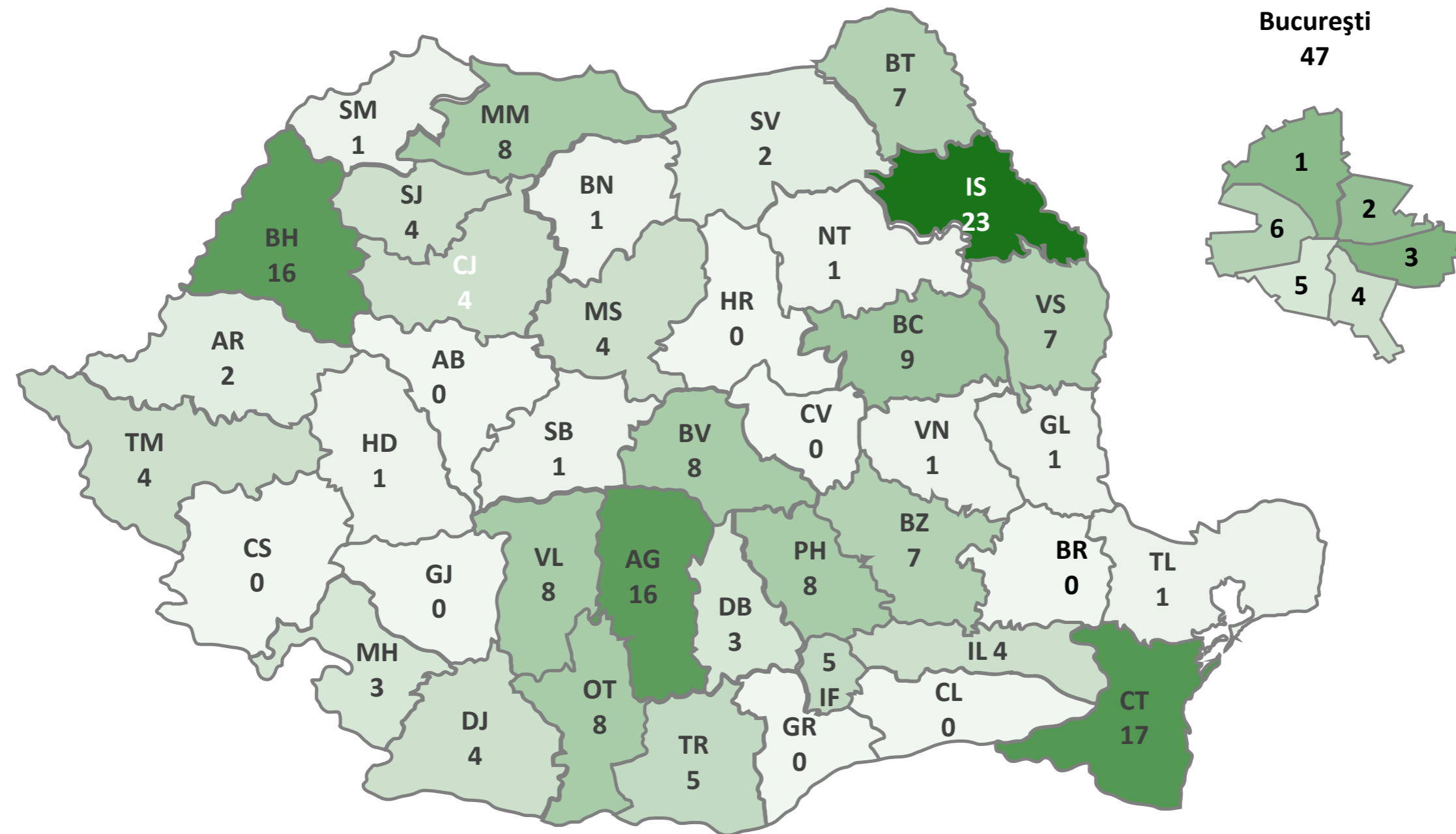

**București**  
47



Număr scăzut

Număr ridicat



Prezență evaluare națională pe județe																		
Județ	Candidați înscrși	Candidați prezenți Română	% prezenți Română	Candidați absenți Română	Candidați eliminați din examen Română	Candidați eliminați cu 1 Română	Candidați înscrși Maternă	Candidați prezenți Maternă	% prezenți Maternă	Candidați absenți Maternă	Candidați eliminați din examen Maternă	Candidați eliminați cu 1 Maternă	Candidați prezenți Matematică	% prezenți Matematică	Candidați absenți Matematică	Candidați eliminați din examen Matematică	Candidați eliminați cu 1 Matematică	Județ
AB	2.588	2.526	97,6%	62	0	0	93	93	100,0%	0	0	0	2.514	97,1%	74	0	0	AB
AG	4.930	4.845	98,3%	85	0	0	0	0		0	0	0	4.839	98,2%	91	0	0	AG
AR	3.172	3.075	96,9%	97	0	0	143	139	97,2%	4	0	0	3.058	96,4%	114	0	0	AR
B	11.983	11.923	99,5%	58	0	2	157	157	100,0%	0	0	0	11.910	99,4%	73	0	0	B
BC	5.226	4.925	94,2%	299	2	0	19	18	94,7%	1	0	0	4.904	93,8%	319	3	0	BC
BH	4.704	4.522	96,1%	182	0	0	926	888	95,9%	38	0	0	4.503	95,7%	201	0	0	BH
BN	2.557	2.518	98,5%	39	0	0	78	77	98,7%	1	0	0	2.512	98,2%	45	0	0	BN
BR	2.023	1.979	97,8%	44	0	0	0	0		0	0	0	1.976	97,7%	47	0	0	BR
BT	3.986	3.892	97,6%	94	0	0	0	0		0	0	0	3.881	97,4%	105	0	0	BT
BV	3.622	3.459	95,5%	163	0	0	365	362	99,2%	3	0	0	3.428	94,6%	194	0	0	BV
BZ	3.380	3.235	95,7%	145	0	0	0	0		0	0	0	3.227	95,5%	153	0	0	BZ
CJ	4.102	4.033	98,3%	69	0	0	561	557	99,3%	4	0	0	4.029	98,2%	73	0	0	CJ
CL	2.085	1.997	95,8%	88	0	0	0	0		0	0	0	1.990	95,4%	95	0	0	CL
CS	2.040	1.980	97,1%	60	0	0	27	27	100,0%	0	0	0	1.972	96,7%	67	0	1	CS
CT	5.555	5.450	98,1%	104	0	1	0	0		0	0	0	5.429	97,7%	126	0	0	CT
CV	1.532	1.496	97,7%	36	0	0	1.099	1.075	97,8%	24	0	0	1.490	97,3%	42	0	0	CV
DB	4.290	4.098	95,5%	192	0	0	0	0		0	0	0	4.078	95,1%	212	0	0	DB
DJ	4.571	4.409	96,5%	161	0	1	0	0		0	0	0	4.387	96,0%	184	0	0	DJ
GJ	3.169	3.101	97,9%	68	0	0	0	0		0	0	0	3.094	97,6%	75	0	0	GJ
GL	3.917	3.834	97,9%	83	0	0	0	0		0	0	0	3.817	97,4%	100	0	0	GL
GR	2.391	2.308	96,5%	83	0	0	0	0		0	0	0	2.288	95,7%	103	0	0	GR
HD	3.097	2.999	96,8%	98	0	0	58	58	100,0%	0	0	0	2.992	96,6%	105	0	0	HD
HR	2.774	2.725	98,2%	49	0	0	2.319	2.272	98,0%	47	0	0	2.712	97,8%	62	0	0	HR
IF	2.257	2.235	99,0%	22	0	0	5	5	100,0%	0	0	0	2.233	98,9%	24	0	0	IF
IL	2.049	2.008	98,0%	41	0	0	0	0		0	0	0	2.005	97,9%	44	0	0	IL
IS	6.332	6.148	97,1%	184	0	0	0	0		0	0	0	6.132	96,8%	199	0	1	IS
MH	2.030	1.983	97,7%	47	0	0	1	1	100,0%	0	0	0	1.978	97,4%	52	0	0	MH
MM	4.053	3.860	95,2%	193	0	0	130	128	98,5%	2	0	0	3.838	94,7%	215	0	0	MM
MS	4.298	4.114	95,7%	184	0	0	1.469	1.422	96,8%	47	0	0	4.095	95,3%	203	0	0	MS
NT	4.372	4.317	98,7%	55	0	0	0	0		0	0	0	4.303	98,4%	69	0	0	NT
OT	3.280	2.927	89,2%	352	0	1	0	0		0	0	0	2.923	89,1%	357	0	0	OT
PH	5.279	5.192	98,4%	87	0	0	0	0		0	0	0	5.186	98,2%	92	0	1	PH
SB	2.808	2.676	95,3%	132	0	0	304	304	100,0%	0	0	0	2.665	94,9%	142	0	1	SB
SJ	1.997	1.917	96,0%	80	0	0	413	402	97,3%	11	0	0	1.911	95,7%	86	0	0	SJ
SM	2.565	2.444	95,3%	121	0	0	778	725	93,2%	53	0	0	2.430	94,7%	135	0	0	SM
SV	6.678	6.498	97,3%	180	0	0	0	0		0	0	0	6.485	97,1%	192	1	0	SV
TL	1.594	1.532	96,1%	62	0	0	0	0		0	0	0	1.524	95,6%	70	0	0	TL
TM	4.477	4.399	98,3%	77	0	1	200	197	98,5%	3	0	0	4.393	98,1%	84	0	0	TM
TR	2.530	2.450	96,8%	80	0	0	0	0		0	0	0	2.446	96,7%	84	0	0	TR
VL	2.970	2.876	96,8%	94	0	0	0	0		0	0	0	2.870	96,6%	100	0	0	VL
VN	2.817	2.701	95,9%	116	0	0	0	0		0	0	0	2.688	95,4%	129	0	0	VN
VS	3.593	3.516	97,9%	77	0	0	0	0		0	0	0	3.509	97,7%	84	0	0	VS
<b>TOTAL</b>	<b>153.673</b>	<b>149.122</b>	<b>97,0%</b>	<b>4.543</b>	<b>2</b>	<b>6</b>	<b>9.145</b>	<b>8.907</b>	<b>97,4%</b>	<b>238</b>	<b>0</b>	<b>0</b>	<b>148.644</b>	<b>96,7%</b>	<b>5.021</b>	<b>4</b>	<b>4</b>	<b>TOTAL</b>

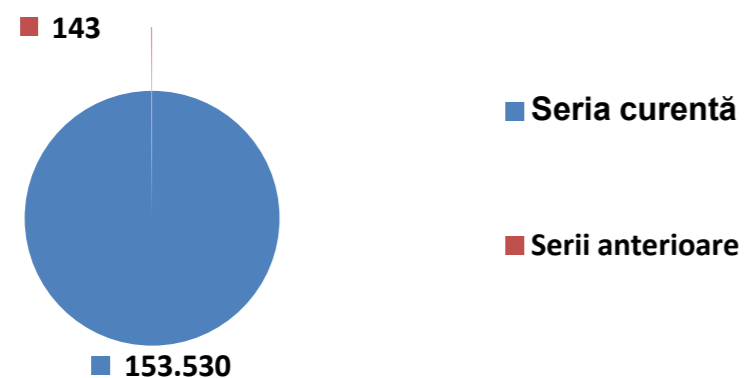

Baza de date conține 153.673 de copii înscriși la evaluarea națională

- 153.530 (99,9%) copii din seria curentă;
- 143 (0,1%) copii din serii anterioare.

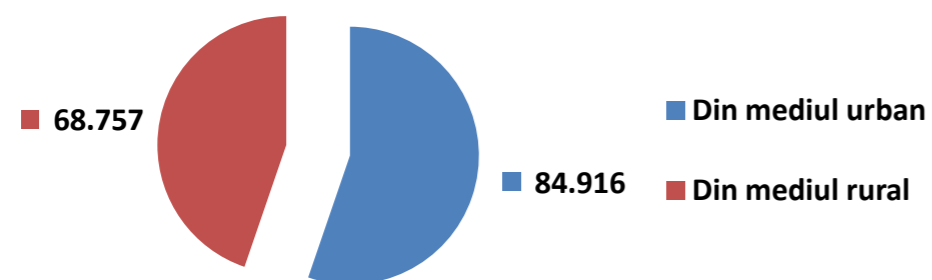

Din cei 153.673 de copii înscriși la evaluarea națională

- 84.916 (55,3%) copii sunt din mediul urban;
- 68.757 (44,7%) sunt din mediul rural.

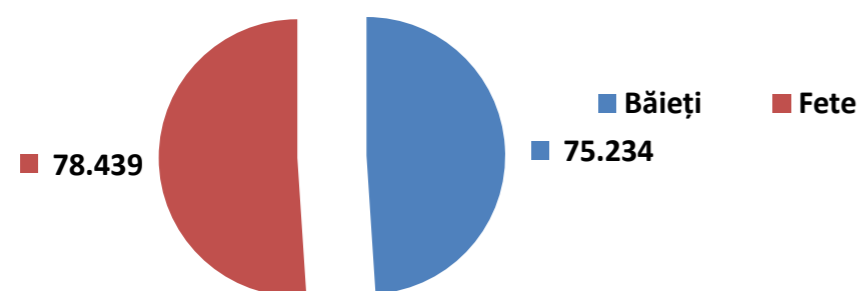

Din cei 153.673 de copii înscriși la evaluarea națională

- 75.234 (49,0%) sunt băieți;
- 78.439 (51,0%) sunt fete.



Distribuția mediilor pe mediu și sex												
Mediu	% 1-4,99	% 5-5,49	% 5,5-5,99	% 6-6,49	% 6,5-6,99	% 7-7,49	% 7,5-7,99	% 8-8,49	% 8,5-8,99	% 9-9,49	% 9,5-9,99	% 10
Urban	14,95%	5,16%	6,00%	6,77%	7,64%	8,53%	9,88%	11,50%	12,30%	10,50%	6,49%	0,28%
Rural	37,85%	9,24%	8,87%	8,40%	7,88%	7,33%	6,73%	6,03%	4,53%	2,37%	0,74%	0,01%
Sex	% 1-4,99	% 5-5,49	% 5,5-5,99	% 6-6,49	% 6,5-6,99	% 7-7,49	% 7,5-7,99	% 8-8,49	% 8,5-8,99	% 9-9,49	% 9,5-9,99	% 10
Fete	19,35%	6,35%	6,99%	7,44%	8,07%	8,54%	9,33%	10,39%	10,51%	8,12%	4,68%	0,22%
Băieți	30,94%	7,58%	7,54%	7,53%	7,39%	7,43%	7,62%	7,74%	7,20%	5,70%	3,22%	0,10%

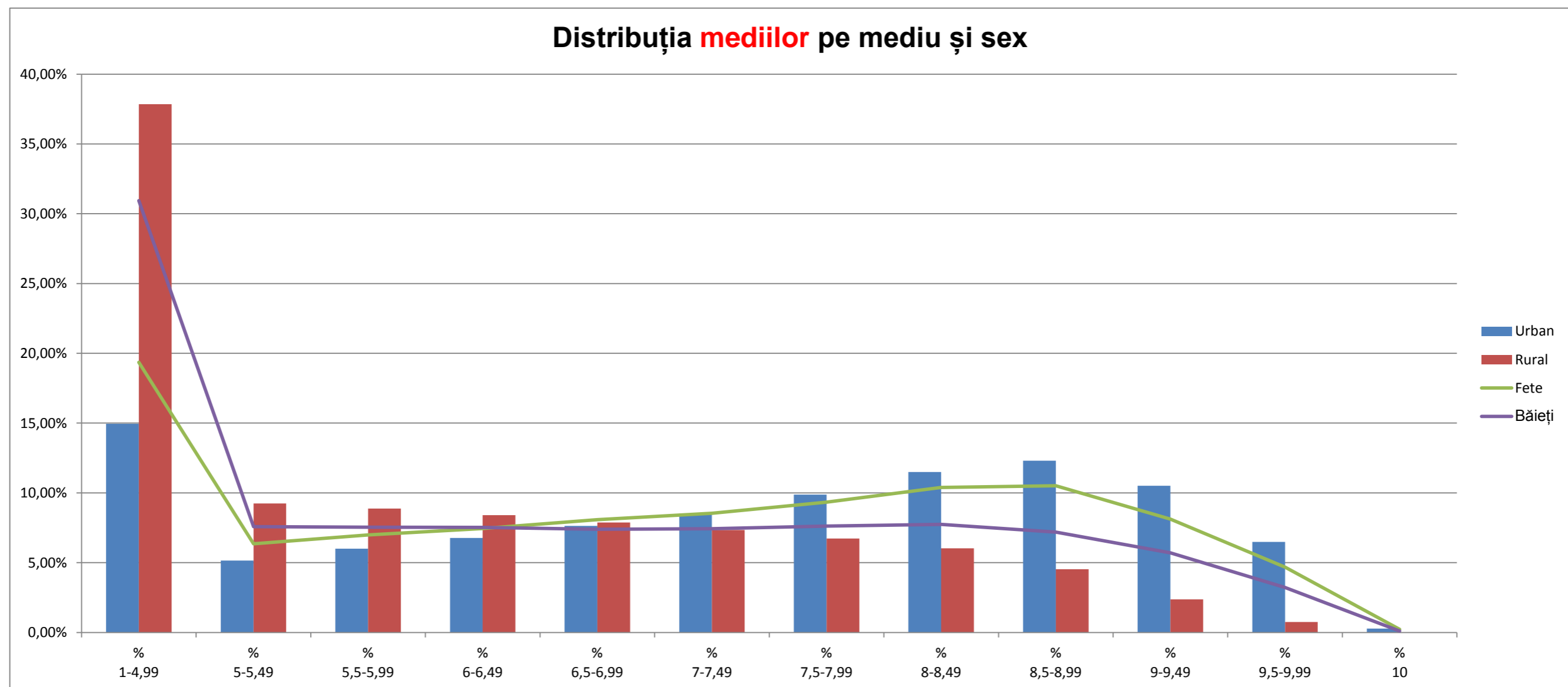



Distribuția mediilor - situație comparativă 2011-2016																								
An	% 1-4,99	% 5-5,49	% 5,5-5,99	% 6-6,49	% 6,5-6,99	% 7-7,49	% 7,5-7,99	% 8-8,49	% 8,5-8,99	% 9-9,49	% 9,5-9,99	% 10	Cu medii 1-4,99	Cu medii 5-5,49	Cu medii 5,5-5,99	Cu medii 6-6,49	Cu medii 6,5-6,99	Cu medii 7-7,49	Cu medii 7,5-7,99	Cu medii 8-8,49	Cu medii 8,5-8,99	Cu medii 9-9,49	Cu medii 9,5-9,99	Cu media 10
2011	18,21%	8,86%	10,15%	10,84%	10,52%	9,69%	8,51%	7,49%	6,48%	5,59%	3,45%	0,20%	38.897	18.931	21.685	23.166	22.463	20.695	18.189	16.004	13.835	11.946	7.375	434
2012	33,88%	8,04%	8,13%	7,84%	7,60%	6,93%	6,47%	6,06%	5,72%	5,26%	3,82%	0,25%	56.607	13.431	13.588	13.106	12.696	11.586	10.813	10.130	9.566	8.782	6.383	412
2013	24,11%	6,78%	6,79%	6,77%	6,57%	6,68%	6,87%	7,56%	8,79%	9,97%	8,59%	0,53%	39.137	11.001	11.022	10.992	10.662	10.843	11.159	12.275	14.265	16.179	13.940	856
2014	28,93%	7,34%	7,50%	7,46%	7,64%	7,81%	7,89%	7,81%	7,30%	6,31%	3,88%	0,14%	46.290	11.742	11.997	11.937	12.223	12.491	12.623	12.504	11.674	10.102	6.203	225
2015	20,64%	6,84%	7,46%	7,71%	7,78%	7,76%	7,78%	8,22%	9,01%	9,46%	7,05%	0,29%	32.736	10.846	11.836	12.233	12.336	12.303	12.340	13.030	14.283	15.003	11.174	456
2016 *	24,98%	6,95%	7,26%	7,48%	7,74%	8,00%	8,50%	9,10%	8,90%	6,94%	3,97%	0,16%	37.137	10.325	10.788	11.126	11.509	11.896	12.638	13.533	13.229	10.321	5.904	241

2016 \* Înainte de contestații

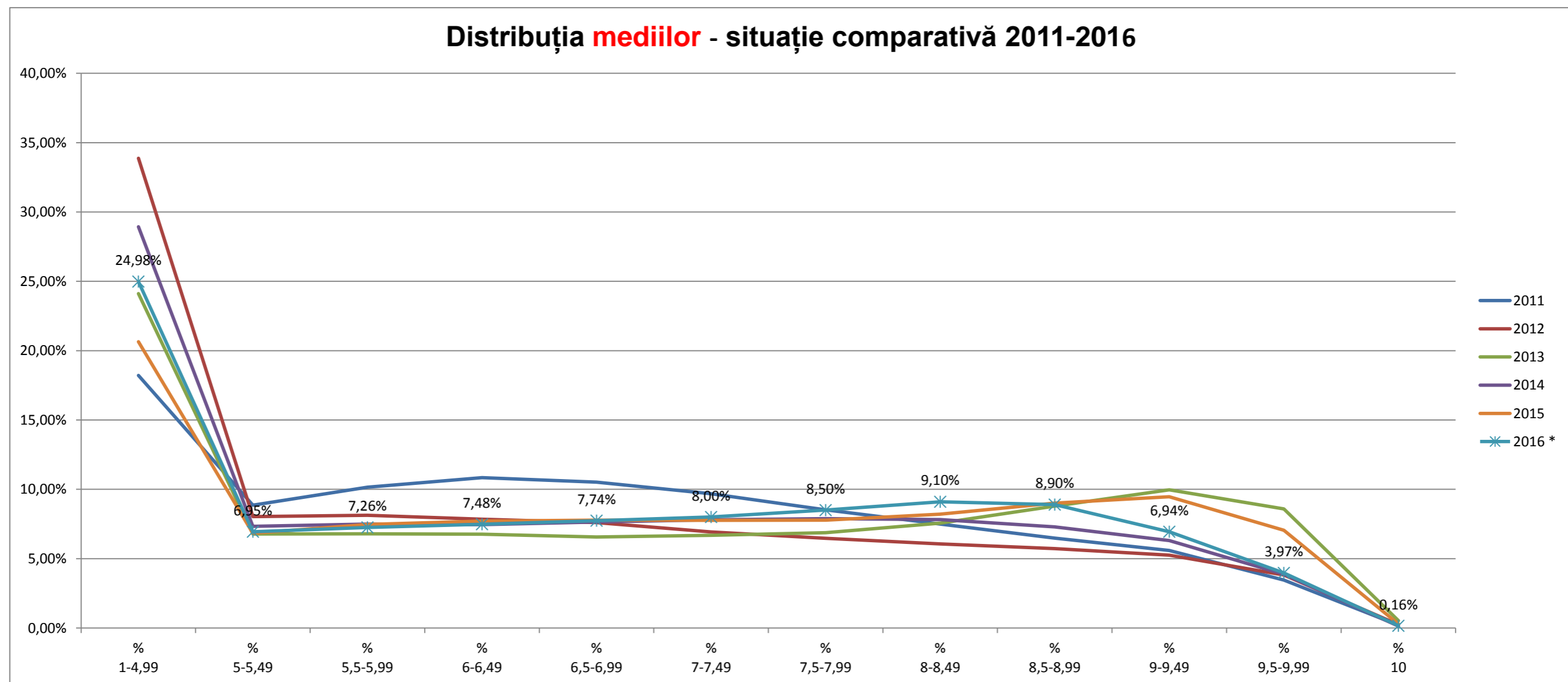

Distribuția notelor pe probe de examen												
Proba	% 1-4,99	% 5-5,49	% 5,5-5,99	% 6-6,49	% 6,5-6,99	% 7-7,49	% 7,5-7,99	% 8-8,49	% 8,5-8,99	% 9-9,49	% 9,5-9,99	% 10
Limba română	17,92%	7,82%	5,78%	6,79%	7,16%	8,30%	8,30%	9,78%	9,75%	10,58%	7,00%	0,81%
Limba maternă	9,22%	5,39%	5,00%	6,75%	6,95%	9,82%	10,30%	13,25%	12,63%	12,16%	7,52%	1,02%
Matematică	32,69%	8,42%	6,74%	6,77%	6,38%	6,90%	7,46%	7,91%	6,50%	4,91%	3,62%	1,72%

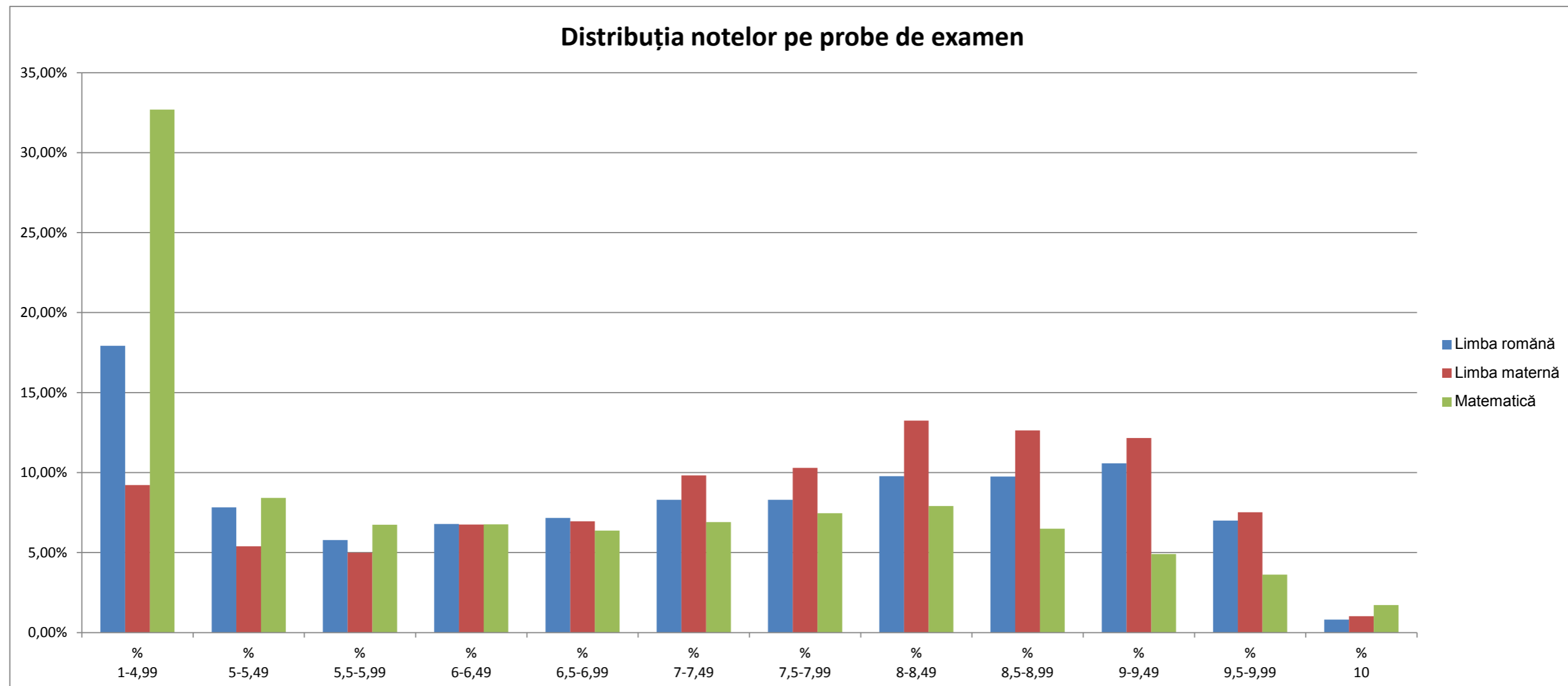





Rezultatele la limba maternă																											
Județ	Candidați înscriși	Candidați evaluați Maternă	Cu note 1-4,99	Cu note 5-5,49	Cu note 5,5-5,99	Cu note 6-6,49	Cu note 6,5-6,99	Cu note 7-7,49	Cu note 7,5-7,99	Cu note 8-8,49	Cu note 8,5-8,99	Cu note 9-9,49	Cu note 9,5-9,99	Cu nota 10	% 1-4,99	% 5-5,49	% 5,5-5,99	% 6-6,49	% 6,5-6,99	% 7-7,49	% 7,5-7,99	% 8-8,49	% 8,5-8,99	% 9-9,49	% 9,5-9,99	% 10	Județ
AB	93	93	12	6	1	5	3	13	11	13	16	11	2	0	12,9%	6,5%	1,1%	5,4%	3,2%	14,0%	11,8%	14,0%	17,2%	11,8%	2,2%	0,0%	AB
AG	0	0	0	0	0	0	0	0	0	0	0	0	0	0													AG
AR	143	139	24	9	10	16	6	16	15	16	15	8	2	2	17,3%	6,5%	7,2%	11,5%	4,3%	11,5%	10,8%	11,5%	10,8%	5,8%	1,4%	1,4%	AR
B	157	157	3	2	5	7	7	9	17	30	19	39	16	3	1,9%	1,3%	3,2%	4,5%	4,5%	5,7%	10,8%	19,1%	12,1%	24,8%	10,2%	1,9%	B
BC	19	18	8	0	0	2	1	5	0	1	1	0	0	0	44,4%	0,0%	0,0%	11,1%	5,6%	27,8%	0,0%	5,6%	5,6%	0,0%	0,0%	0,0%	BC
BH	926	888	96	73	59	69	78	83	82	113	94	80	53	8	10,8%	8,2%	6,6%	7,8%	8,8%	9,3%	9,2%	12,7%	10,6%	9,0%	6,0%	0,9%	BH
BN	78	77	8	5	2	6	7	6	7	10	13	7	5	1	10,4%	6,5%	2,6%	7,8%	9,1%	7,8%	9,1%	13,0%	16,9%	9,1%	6,5%	1,3%	BN
BR	0	0	0	0	0	0	0	0	0	0	0	0	0	0													BR
BT	0	0	0	0	0	0	0	0	0	0	0	0	0	0													BT
BV	365	362	20	22	17	30	28	31	32	48	44	59	25	6	5,5%	6,1%	4,7%	8,3%	7,7%	8,6%	8,8%	13,3%	12,2%	16,3%	6,9%	1,7%	BV
BZ	0	0	0	0	0	0	0	0	0	0	0	0	0	0													BZ
CJ	561	557	3	15	11	24	23	66	67	88	98	94	58	10	0,5%	2,7%	2,0%	4,3%	4,1%	11,8%	12,0%	15,8%	17,6%	16,9%	10,4%	1,8%	CJ
CL	0	0	0	0	0	0	0	0	0	0	0	0	0	0													CL
CS	27	27	2	0	1	1	3	2	3	3	5	3	3	1	7,4%	0,0%	3,7%	3,7%	11,1%	7,4%	11,1%	11,1%	18,5%	11,1%	11,1%	3,7%	CS
CT	0	0	0	0	0	0	0	0	0	0	0	0	0	0													CT
CV	1.099	1.075	62	33	48	61	56	101	116	154	168	139	116	21	5,8%	3,1%	4,5%	5,7%	5,2%	9,4%	10,8%	14,3%	15,6%	12,9%	10,8%	2,0%	CV
DB	0	0	0	0	0	0	0	0	0	0	0	0	0	0													DB
DJ	0	0	0	0	0	0	0	0	0	0	0	0	0	0													DJ
GJ	0	0	0	0	0	0	0	0	0	0	0	0	0	0													GJ
GL	0	0	0	0	0	0	0	0	0	0	0	0	0	0													GL
GR	0	0	0	0	0	0	0	0	0	0	0	0	0	0													GR
HD	58	58	6	2	3	2	3	5	6	8	9	7	2	5	10,3%	3,4%	5,2%	3,4%	5,2%	8,6%	10,3%	13,8%	15,5%	12,1%	3,4%	8,6%	HD
HR	2.319	2.272	274	119	104	139	150	212	220	276	283	286	195	14	12,1%	5,2%	4,6%	6,1%	6,6%	9,3%	9,7%	12,1%	12,5%	12,6%	8,6%	0,6%	HR
IF	5	5	0	0	0	0	0	0	0	0	0	0	4	1	0,0%	0,0%	0,0%	0,0%	0,0%	0,0%	0,0%	0,0%	0,0%	0,0%	80,0%	20,0%	IF
IL	0	0	0	0	0	0	0	0	0	0	0	0	0	0													IL
IS	0	0	0	0	0	0	0	0	0	0	0	0	0	0													IS
MH	1	1	0	0	0	0	0	1	0	0	0	0	0	0	0,0%	0,0%	0,0%	0,0%	0,0%	100,0%	0,0%	0,0%	0,0%	0,0%	0,0%	0,0%	MH
MM	130	128	13	10	3	15	13	18	12	18	12	7	5	2	10,2%	7,8%	2,3%	11,7%	10,2%	14,1%	9,4%	14,1%	9,4%	5,5%	3,9%	1,6%	MM
MS	1.469	1.422	138	95	82	111	120	152	145	185	154	161	73	6	9,7%	6,7%	5,8%	7,8%	8,4%	10,7%	10,2%	13,0%	10,8%	11,3%	5,1%	0,4%	MS
NT	0	0	0	0	0	0	0	0	0	0	0	0	0	0													NT
OT	0	0	0	0	0	0	0	0	0	0	0	0	0	0													OT
PH	0	0	0	0	0	0	0	0	0	0	0	0	0	0													PH
SB	304	304	13	12	13	16	15	22	27	44	45	54	41	2	4,3%	3,9%	4,3%	5,3%	4,9%	7,2%	8,9%	14,5%	14,8%	17,8%	13,5%	0,7%	SB
SJ	413	402	23	28	25	39	36	45	50	54	44	44	13	1	5,7%	7,0%	6,2%	9,7%	9,0%	11,2%	12,4%	13,4%	10,9%	10,9%	3,2%	0,2%	SJ
SM	778	725	106	38	57	49	53	69	84	94	74	62	38	1	14,6%	5,2%	7,9%	6,8%	7,3%	9,5%	11,6%	13,0%	10,2%	8,6%	5,2%	0,1%	SM
SV	0	0	0	0	0	0	0	0	0	0	0	0	0	0													SV
TL	0	0	0	0	0	0	0	0	0	0	0	0	0	0													TL
TM	200	197	10	11	4	9	17	19	23	25	31	22	19	7	5,1%	5,6%	2,0%	4,6%	8,6%	9,6%	11,7%	12,7%	15,7%	11,2%	9,6%	3,6%	TM
TR	0	0	0	0	0	0	0	0	0	0	0	0	0	0													TR
VL	0	0	0	0	0	0	0	0	0	0	0	0	0	0													VL
VN	0	0	0	0	0	0	0	0	0	0	0	0	0	0													VN
VS	0	0	0	0	0	0	0	0	0	0	0	0	0	0													VS
<b>TOTAL</b>	<b>9.145</b>	<b>8.907</b>	<b>821</b>	<b>480</b>	<b>445</b>	<b>601</b>	<b>619</b>	<b>875</b>	<b>917</b>	<b>1.180</b>	<b>1.125</b>	<b>1.083</b>	<b>670</b>	<b>91</b>	<b>9,2%</b>	<b>5,4%</b>	<b>5,0%</b>	<b>6,7%</b>	<b>6,9%</b>	<b>9,8%</b>	<b>10,3%</b>	<b>13,2%</b>	<b>12,6%</b>	<b>12,2%</b>	<b>7,5%</b>	<b>1,0%</b>	<b>TOTAL</b>

Distribuția notelor la limba <b>română</b> pe mediu și sex												
Mediu	% 1-4,99	% 5-5,49	% 5,5-5,99	% 6-6,49	% 6,5-6,99	% 7-7,49	% 7,5-7,99	% 8-8,49	% 8,5-8,99	% 9-9,49	% 9,5-9,99	% 10
Urban	10,51%	5,67%	4,50%	5,69%	6,51%	8,11%	8,83%	11,39%	12,41%	14,64%	10,47%	1,28%
Rural	27,40%	10,58%	7,41%	8,19%	8,01%	8,55%	7,63%	7,73%	6,34%	5,38%	2,56%	0,21%
Sex	% 1-4,99	% 5-5,49	% 5,5-5,99	% 6-6,49	% 6,5-6,99	% 7-7,49	% 7,5-7,99	% 8-8,49	% 8,5-8,99	% 9-9,49	% 9,5-9,99	% 10
Fete	11,88%	6,51%	5,09%	6,25%	6,79%	8,40%	8,83%	10,73%	11,21%	13,21%	9,85%	1,26%
Băieți	24,30%	9,22%	6,51%	7,37%	7,56%	8,19%	7,75%	8,78%	8,20%	7,79%	3,99%	0,34%

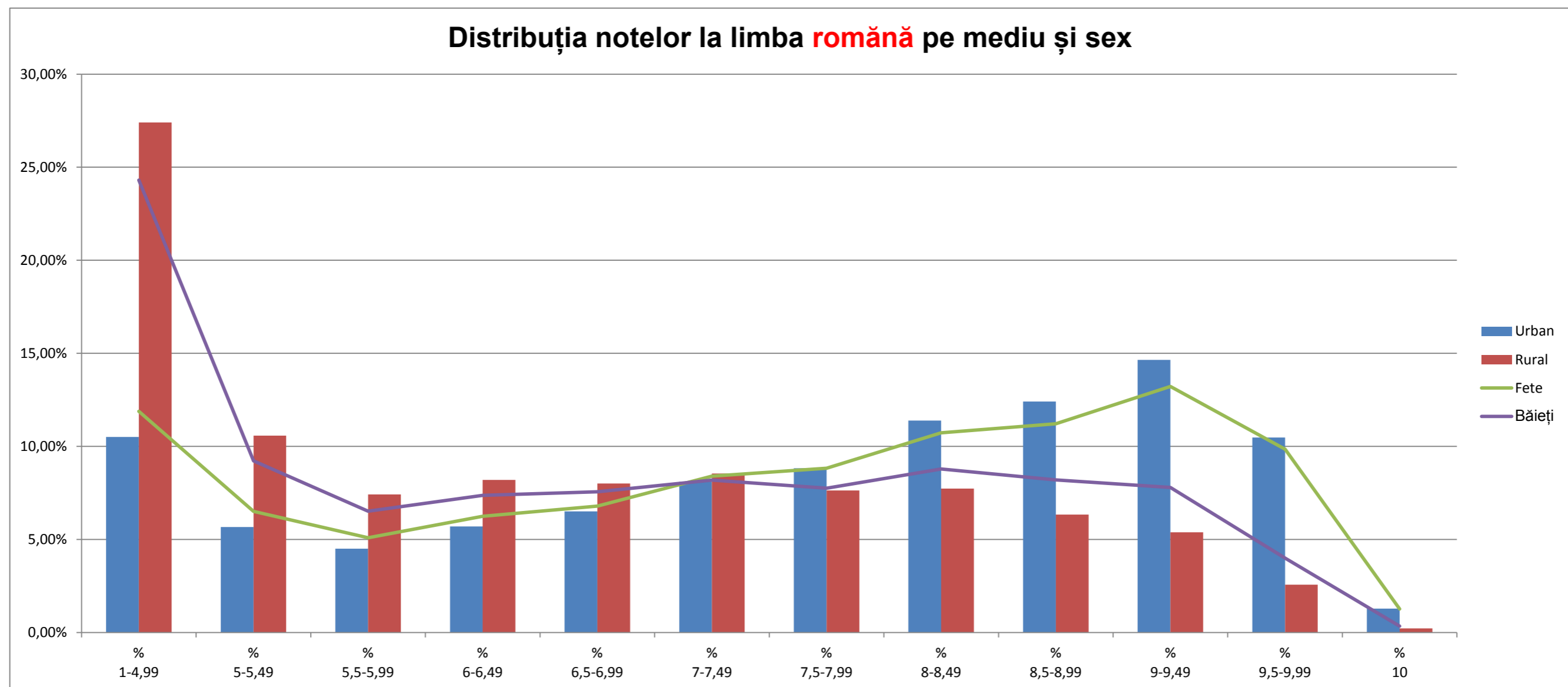

<b>Distribuția notelor la limba română - situație comparativă 2011-2016</b>																								
An	% 1-4,99	% 5-5,49	% 5,5-5,99	% 6-6,49	% 6,5-6,99	% 7-7,49	% 7,5-7,99	% 8-8,49	% 8,5-8,99	% 9-9,49	% 9,5-9,99	% 10	Cu note 1-4,99	Cu note 5-5,49	Cu note 5,5-5,99	Cu note 6-6,49	Cu note 6,5-6,99	Cu note 7-7,49	Cu note 7,5-7,99	Cu note 8-8,49	Cu note 8,5-8,99	Cu note 9-9,49	Cu note 9,5-9,99	Cu nota 10
2011	12,47%	8,62%	6,62%	8,01%	8,48%	9,57%	9,87%	10,75%	9,79%	9,29%	5,67%	0,88%	26.636	18.409	14.143	17.103	18.105	20.451	21.083	22.959	20.903	19.840	12.115	1.873
2012	19,43%	6,22%	6,64%	7,03%	7,66%	9,12%	9,48%	10,05%	9,38%	8,63%	5,65%	0,73%	32.464	10.391	11.091	11.745	12.793	15.243	15.834	16.791	15.679	14.416	9.439	1.214
2013	17,44%	9,00%	6,26%	7,31%	7,41%	8,36%	8,15%	9,45%	9,15%	9,93%	6,58%	0,95%	28.306	14.615	10.160	11.874	12.032	13.569	13.232	15.336	14.855	16.123	10.679	1.550
2014	26,59%	11,51%	6,96%	7,81%	7,16%	7,93%	7,24%	7,71%	6,61%	6,53%	3,57%	0,37%	42.542	18.420	11.143	12.496	11.459	12.690	11.589	12.339	10.582	10.447	5.705	599
2015	14,51%	7,98%	5,85%	7,06%	7,50%	9,02%	9,14%	10,78%	10,27%	10,80%	6,38%	0,72%	23.069	12.682	9.299	11.233	11.931	14.339	14.530	17.149	16.326	17.174	10.147	1.137
2016 *	17,92%	7,82%	5,78%	6,79%	7,16%	8,30%	8,30%	9,78%	9,75%	10,58%	7,00%	0,81%	26.725	11.667	8.620	10.128	10.683	12.375	12.382	14.584	14.534	15.777	10.440	1.213

2016 \* Înainte de contestații

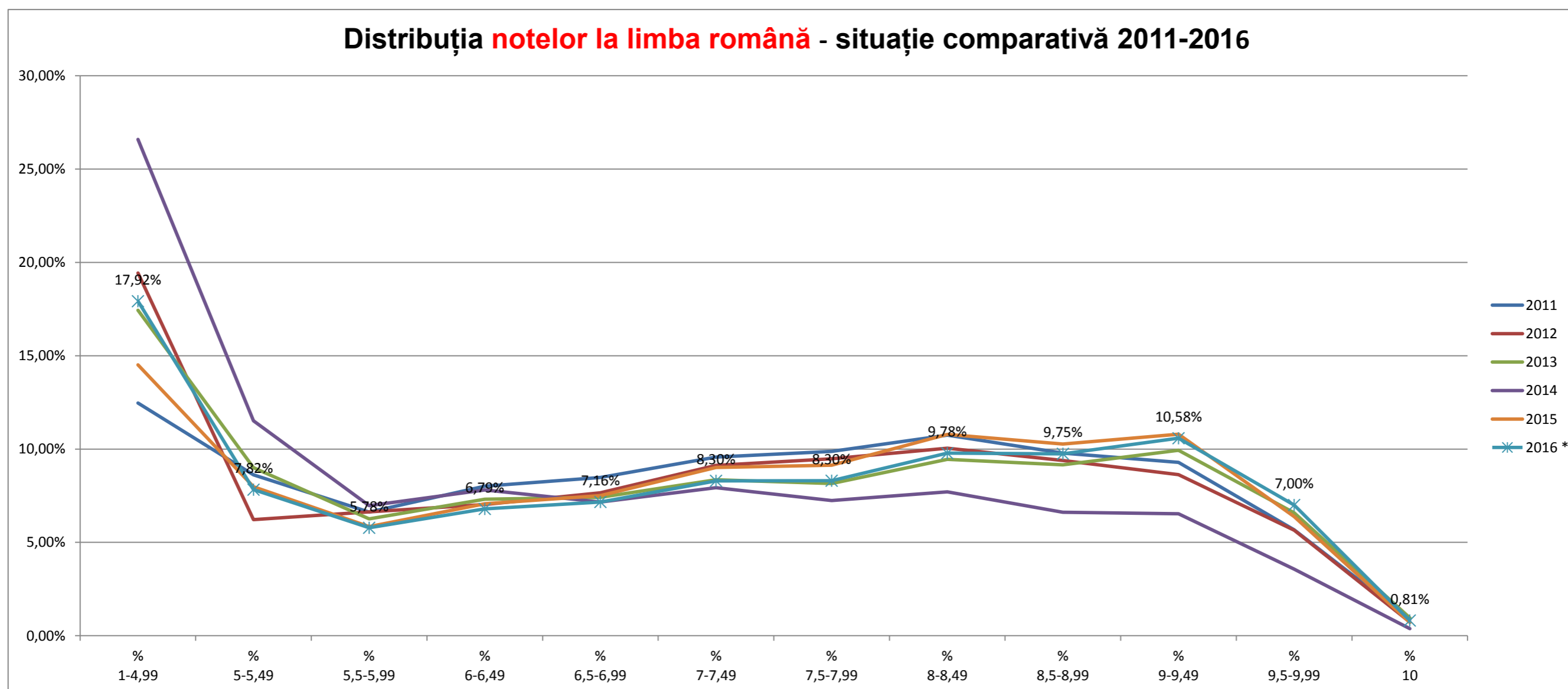

Distribuția notelor la <b>matematică</b> pe mediu și sex												
Mediu	% 1-4,99	% 5-5,49	% 5,5-5,99	% 6-6,49	% 6,5-6,99	% 7-7,49	% 7,5-7,99	% 8-8,49	% 8,5-8,99	% 9-9,49	% 9,5-9,99	% 10
Urban	21,01%	6,92%	6,16%	6,83%	6,86%	7,85%	8,96%	10,29%	9,07%	7,42%	5,76%	2,85%
Rural	47,68%	10,34%	7,48%	6,68%	5,76%	5,69%	5,52%	4,84%	3,19%	1,68%	0,88%	0,27%
Sex	% 1-4,99	% 5-5,49	% 5,5-5,99	% 6-6,49	% 6,5-6,99	% 7-7,49	% 7,5-7,99	% 8-8,49	% 8,5-8,99	% 9-9,49	% 9,5-9,99	% 10
Fete	29,17%	8,10%	6,62%	6,98%	6,72%	7,55%	8,43%	8,96%	7,02%	5,09%	3,62%	1,75%
Băieți	36,42%	8,75%	6,86%	6,54%	6,02%	6,21%	6,43%	6,79%	5,95%	4,71%	3,63%	1,69%

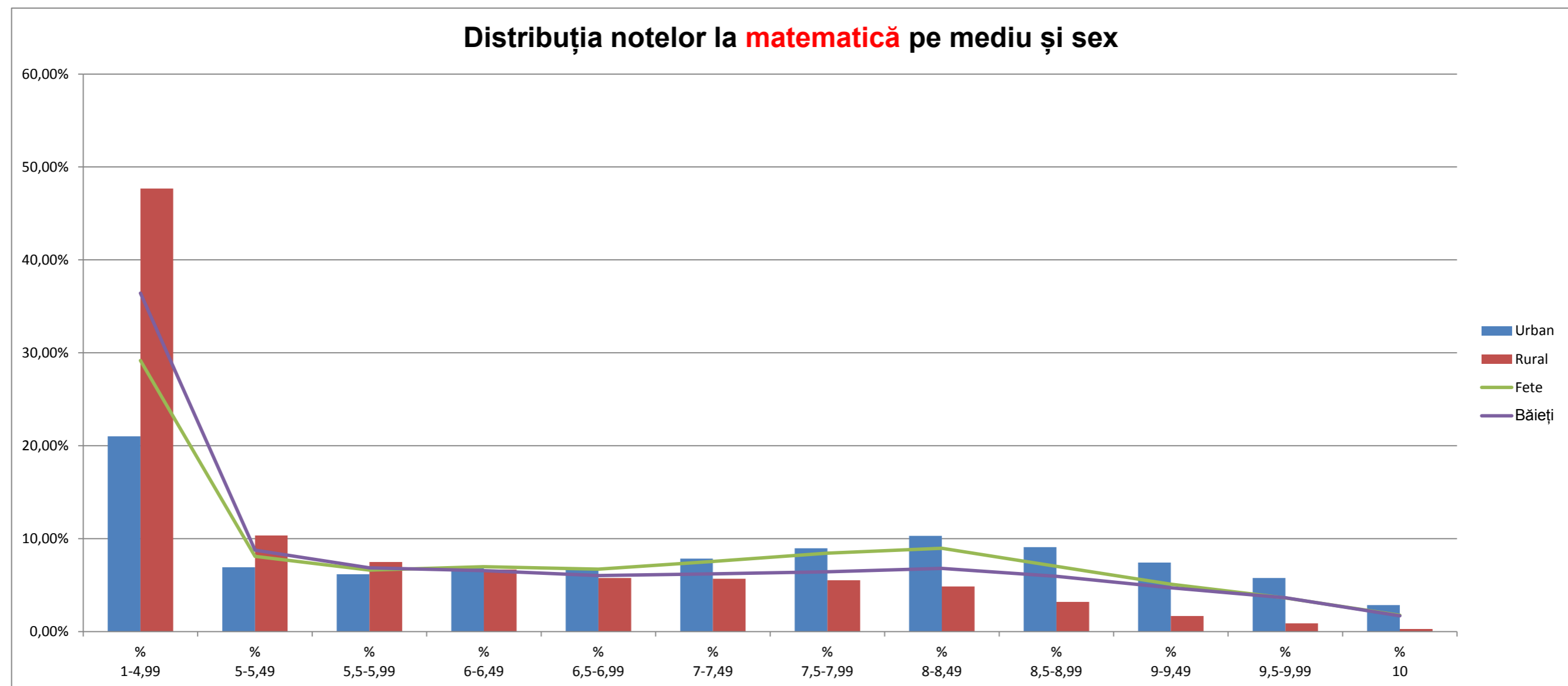



Distribuția notelor la matematică - situație comparativă 2011-2016																								
An	% 1-4,99	% 5-5,49	% 5,5-5,99	% 6-6,49	% 6,5-6,99	% 7-7,49	% 7,5-7,99	% 8-8,49	% 8,5-8,99	% 9-9,49	% 9,5-9,99	% 10	Cu note 1-4,99	Cu note 5-5,49	Cu note 5,5-5,99	Cu note 6-6,49	Cu note 6,5-6,99	Cu note 7-7,49	Cu note 7,5-7,99	Cu note 8-8,49	Cu note 8,5-8,99	Cu note 9-9,49	Cu nota 10	
2011	27,57%	14,50%	9,78%	8,96%	7,45%	6,54%	5,55%	5,11%	4,42%	4,44%	4,12%	1,57%	58.890	30.969	20.885	19.135	15.925	13.974	11.851	10.926	9.449	9.478	8.793	3.345
2012	50,15%	8,54%	5,38%	5,10%	4,47%	4,37%	3,89%	4,07%	3,91%	4,04%	3,55%	2,54%	83.800	14.262	8.990	8.522	7.473	7.308	6.504	6.794	6.529	6.744	5.929	4.245
2013	28,36%	8,17%	5,62%	5,28%	4,78%	4,98%	4,95%	5,76%	6,93%	8,26%	10,08%	6,83%	46.034	13.258	9.122	8.565	7.757	8.077	8.037	9.358	11.257	13.408	16.366	11.092
2014	27,05%	8,80%	6,69%	6,81%	6,56%	7,03%	7,31%	8,30%	6,77%	6,28%	5,68%	2,72%	43.287	14.081	10.704	10.898	10.495	11.248	11.704	13.276	10.833	10.042	9.083	4.360
2015	26,45%	9,32%	7,06%	6,54%	5,79%	5,74%	5,71%	6,50%	6,97%	7,58%	8,65%	3,70%	41.937	14.777	11.197	10.373	9.176	9.101	9.050	10.312	11.050	12.020	13.712	5.873
2016 *	32,69%	8,42%	6,74%	6,77%	6,38%	6,90%	7,46%	7,91%	6,50%	4,91%	3,62%	1,72%	48.597	12.509	10.016	10.057	9.482	10.258	11.084	11.752	9.656	7.293	5.387	2.556

2016 \* Înainte de contestații

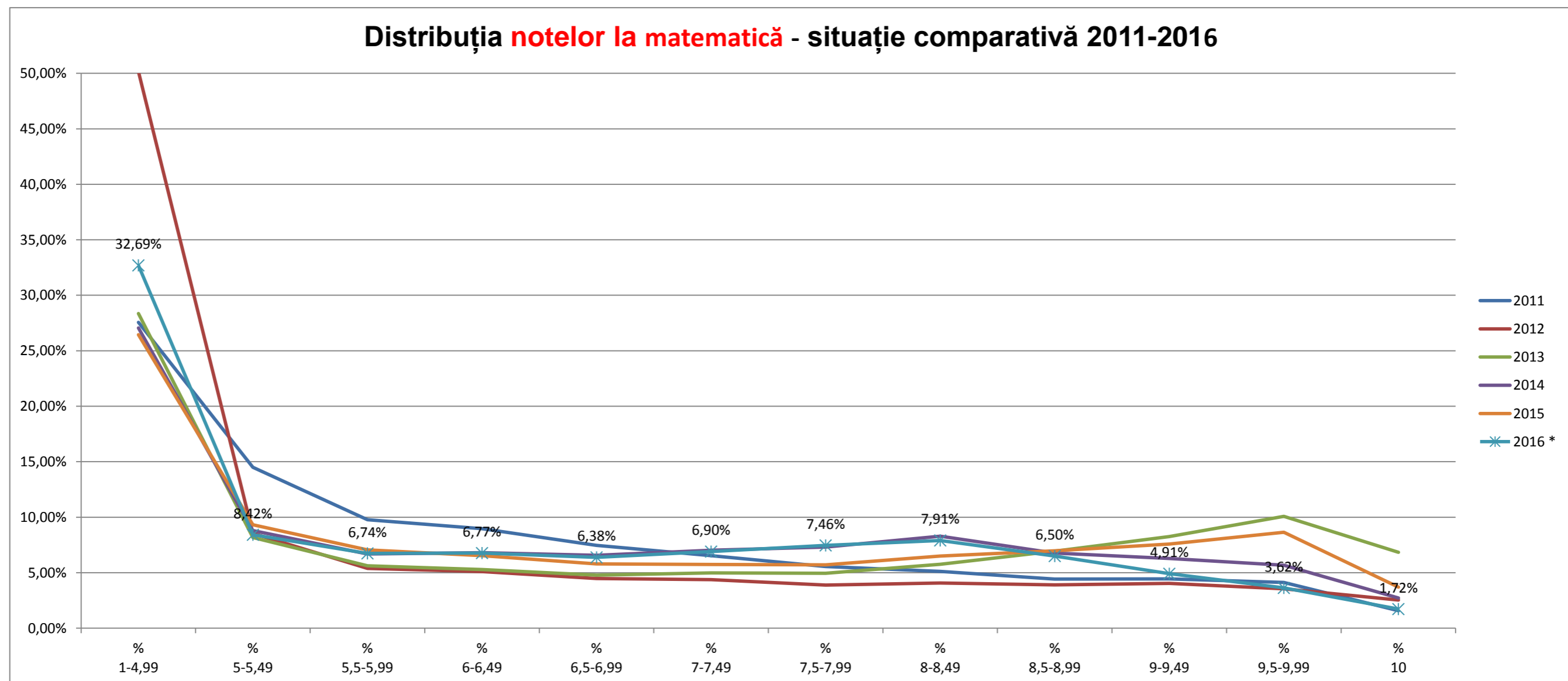

Distribuția notelor la limba <b>maternă</b> pe mediu și sex												
Mediu	% 1-4,99	% 5-5,49	% 5,5-5,99	% 6-6,49	% 6,5-6,99	% 7-7,49	% 7,5-7,99	% 8-8,49	% 8,5-8,99	% 9-9,49	% 9,5-9,99	% 10
Urban	5,84%	4,20%	3,86%	5,64%	6,35%	9,44%	10,08%	14,25%	14,44%	14,83%	9,54%	1,53%
Rural	14,19%	7,14%	6,66%	8,39%	7,83%	10,39%	10,61%	11,77%	9,97%	8,22%	4,55%	0,28%
Sex	% 1-4,99	% 5-5,49	% 5,5-5,99	% 6-6,49	% 6,5-6,99	% 7-7,49	% 7,5-7,99	% 8-8,49	% 8,5-8,99	% 9-9,49	% 9,5-9,99	% 10
Fete	5,75%	4,06%	3,69%	5,60%	6,03%	8,42%	9,33%	13,99%	14,53%	15,99%	11,15%	1,48%
Băieți	12,94%	6,82%	6,40%	7,98%	7,94%	11,33%	11,33%	12,45%	10,59%	8,05%	3,63%	0,54%

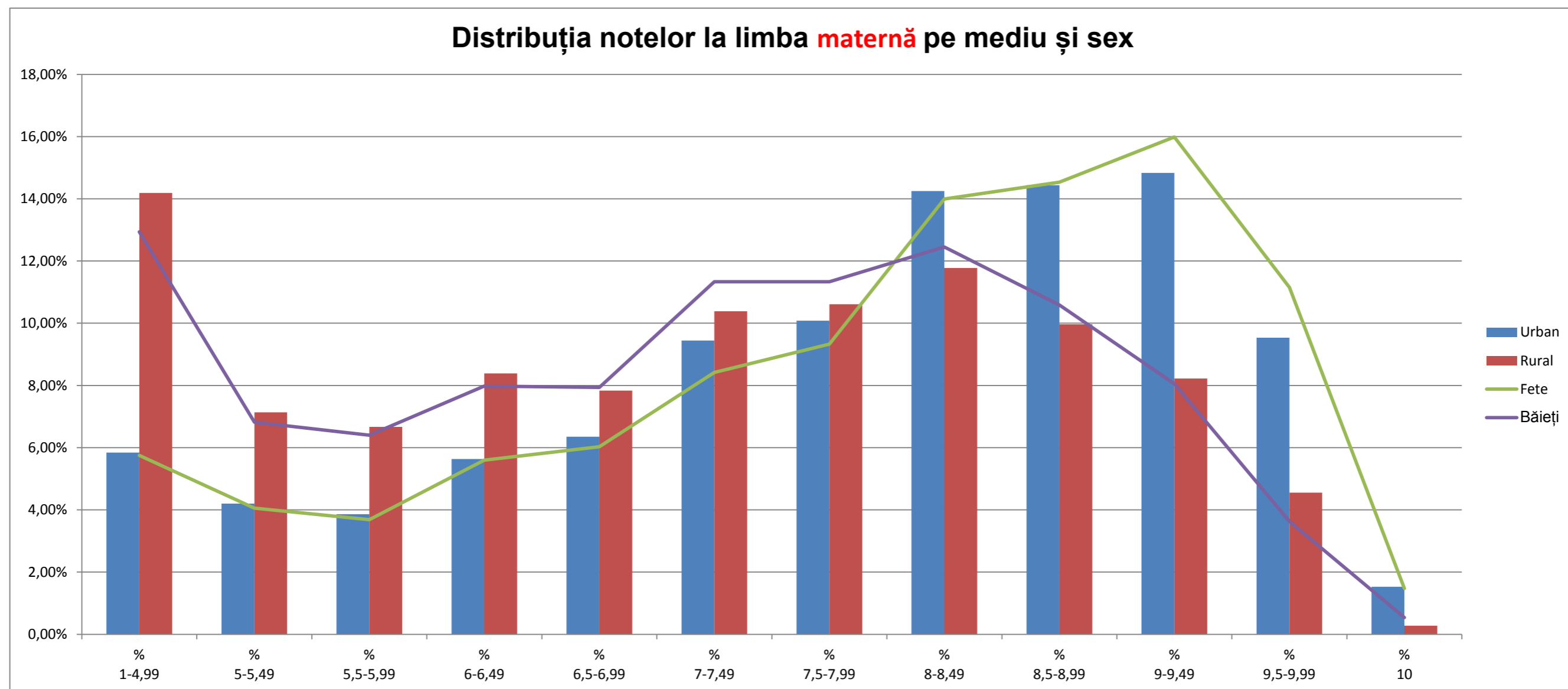

JUDEȚ	Înscriși SIMULARE	Prezenți SIMULARE	Procentul elevilor prezenți SIMULARE	Promovați SIMULARE	Procent promovați SIMULARE	Înscriși EVALUARE	Înscriși EVALUARE/ SIMULARE	Prezenți EVALUARE	Prezenți EVALUARE/ SIMULARE	Procentul elevilor prezenți EVALUARE	Promovați EVALUARE	Promovați EVALUARE/ SIMULARE	Procent promovați EVALUARE
AB	3.029	2.729	90,10%	1.294	47,42%	2.588	85,44%	2.514	92,12%	97,14%	1.948	150,54%	77,49%
AG	5.681	5.204	91,60%	2.458	47,23%	4.930	86,78%	4.839	92,99%	98,15%	3.769	153,34%	77,89%
AR	3.819	3.387	88,69%	1.227	36,23%	3.172	83,06%	3.058	90,29%	96,41%	2.091	170,42%	68,38%
B	13.392	12.176	90,92%	7.508	61,66%	11.983	89,48%	11.910	97,82%	99,39%	10.386	138,33%	87,20%
BC	6.539	5.944	90,90%	2.432	40,92%	5.226	79,92%	4.904	82,50%	93,84%	3.655	150,29%	74,53%
BH	5.661	5.017	88,62%	2.127	42,40%	4.704	83,09%	4.503	89,75%	95,73%	3.244	152,52%	72,04%
BN	3.196	2.958	92,55%	1.073	36,27%	2.557	80,01%	2.512	84,92%	98,24%	1.873	174,56%	74,56%
BR	2.989	2.435	81,47%	1.421	58,36%	2.023	67,68%	1.976	81,15%	97,68%	1.763	124,07%	89,22%
BT	5.095	4.781	93,84%	1.642	34,34%	3.986	78,23%	3.881	81,18%	97,37%	2.861	174,24%	73,72%
BV	4.443	3.919	88,21%	1.782	45,47%	3.622	81,52%	3.428	87,47%	94,64%	2.615	146,75%	76,28%
BZ	4.156	3.582	86,19%	1.563	43,63%	3.380	81,33%	3.227	90,09%	95,47%	2.454	157,01%	76,05%
CJ	5.141	4.661	90,66%	2.581	55,37%	4.102	79,79%	4.029	86,44%	98,22%	3.582	138,78%	88,91%
CL	2.878	2.516	87,42%	823	32,71%	2.085	72,45%	1.990	79,09%	95,44%	1.348	163,79%	67,74%
CS	2.510	2.187	87,13%	915	41,84%	2.040	81,27%	1.973	90,21%	96,72%	1.281	140,00%	64,93%
CT	6.346	5.842	92,06%	2.544	43,55%	5.555	87,54%	5.429	92,93%	97,73%	3.966	155,90%	73,05%
CV	2.070	1.760	85,02%	851	48,35%	1.532	74,01%	1.490	84,66%	97,26%	1.134	133,25%	76,11%
DB	4.968	4.541	91,40%	1.859	40,94%	4.290	86,35%	4.078	89,80%	95,06%	2.909	156,48%	71,33%
DJ	5.593	4.841	86,55%	2.231	46,09%	4.571	81,73%	4.387	90,62%	95,97%	3.038	136,17%	69,25%
GJ	3.612	3.380	93,58%	1.502	44,44%	3.169	87,74%	3.094	91,54%	97,63%	2.224	148,07%	71,88%
GL	5.113	4.630	90,55%	2.071	44,73%	3.917	76,61%	3.817	82,44%	97,45%	3.128	151,04%	81,95%
GR	2.673	2.406	90,01%	857	35,62%	2.391	89,45%	2.288	95,10%	95,69%	1.260	147,02%	55,07%
HD	3.666	3.263	89,01%	1.494	45,79%	3.097	84,48%	2.992	91,69%	96,61%	2.339	156,56%	78,18%
HR	3.163	2.861	90,45%	1.213	42,40%	2.774	87,70%	2.712	94,79%	97,76%	1.833	151,11%	67,59%
IF	2.865	2.611	91,13%	1.036	39,68%	2.257	78,78%	2.233	85,52%	98,94%	1.694	163,51%	75,86%
IL	2.546	2.282	89,63%	925	40,53%	2.049	80,48%	2.005	87,86%	97,85%	1.396	150,92%	69,63%
IS	8.568	7.833	91,42%	3.311	42,27%	6.332	73,90%	6.133	78,30%	96,86%	4.949	149,47%	80,69%
MH	2.382	2.192	92,02%	845	38,55%	2.030	85,22%	1.978	90,24%	97,44%	1.283	151,83%	64,86%
MM	4.708	4.320	91,76%	1.660	38,43%	4.053	86,09%	3.838	88,84%	94,70%	2.812	169,40%	73,27%
MS	5.257	4.651	88,47%	2.026	43,56%	4.298	81,76%	4.095	88,05%	95,28%	2.917	143,98%	71,23%
NT	4.796	4.611	96,14%	1.885	40,88%	4.372	91,16%	4.303	93,32%	98,42%	2.947	156,34%	68,49%
OT	3.919	3.552	90,64%	1.661	46,76%	3.280	83,69%	2.923	82,29%	89,12%	2.268	136,54%	77,59%
PH	6.742	6.217	92,21%	3.051	49,08%	5.279	78,30%	5.187	83,43%	98,26%	4.455	146,02%	85,89%
SB	3.625	3.174	87,56%	1.463	46,09%	2.808	77,46%	2.666	83,99%	94,94%	2.127	145,39%	79,78%
SJ	2.365	2.165	91,54%	942	43,51%	1.997	84,44%	1.911	88,27%	95,69%	1.407	149,36%	73,63%
SM	3.355	2.893	86,23%	1.126	38,92%	2.565	76,45%	2.430	84,00%	94,74%	1.628	144,58%	67,00%
SV	7.870	7.235	91,93%	3.352	46,33%	6.678	84,85%	6.484	89,62%	97,09%	4.852	144,75%	74,83%
TL	2.096	1.820	86,83%	587	32,25%	1.594	76,05%	1.524	83,74%	95,61%	1.055	179,73%	69,23%
TM	5.449	4.892	89,78%	1.996	40,80%	4.477	82,16%	4.393	89,80%	98,12%	3.148	157,72%	71,66%
TR	3.020	2.656	87,95%	1.057	39,80%	2.530	83,77%	2.446	92,09%	96,68%	1.468	138,88%	60,02%
VL	3.552	3.144	88,51%	1.451	46,15%	2.970	83,61%	2.870	91,28%	96,63%	2.139	147,42%	74,53%
VN	3.298	3.010	91,27%	1.250	41,53%	2.817	85,42%	2.688	89,30%	95,42%	1.817	145,36%	67,60%
VS	4.872	4.484	92,04%	1.400	31,22%	3.593	73,75%	3.509	78,26%	97,66%	2.447	174,79%	69,73%
<b>TOTAL 2016</b>	<b>187.018</b>	<b>168.762</b>	<b>90,24%</b>	<b>74.492</b>	<b>44,14%</b>	<b>153.673</b>	<b>82,17%</b>	<b>148.647</b>	<b>88,08%</b>	<b>96,73%</b>	<b>111.510</b>	<b>149,69%</b>	<b>75,02%</b>