



MINISTERUL EDUCAȚIEI NAȚIONALE
ȘI CERCETĂRII ȘTIINȚIFICE

Titularizare

**MOBILITATEA PERSONALULUI DIDACTIC DIN ÎNVĂȚĂMÂNTUL
PREUNIVERSITAR –TITULARIZARE**

**Rezultatele la concursul de ocupare a posturilor
didactice/catedrelor vacante/rezervate în învățământul**

Raport la finalizarea introducerii notelor inițiale la concursul de ocupare a posturilor didactice/catedrelor vacante/rezervate în învățământul preuniversitar (26 iulie 2016)

din care, absolvenți an curent:

22.866 de candidați au fost prezenți la concurs;
26 de candidați au fost eliminați pentru fraudă;
2.630 de candidați s-au retras din concurs;
11 lucrări au fost anulate în Centrele de Concurs;

20.196 de lucrări transmise la centrul de evaluare;

20.125 de candidați cu note;
71 de lucrări anulate la Centrele de Evaluare;

44,43% procentul notelor peste 7;

34,64% procentul notelor între 5,00 și 7,00;

20,93% procentul notelor sub 5;

58,06% procentul cel mai ridicat al notelor peste 7 (Județul Harghita);

21,14% procentul cel mai scăzut al notelor peste 7 (Județul Călărași);

83 candidați cu nota 10;

18 candidați cu nota 1;

3.163 de candidați au fost prezenți la concurs;
2 candidați au fost eliminați pentru fraudă;
154 de candidați s-au retras din concurs;
1 lucrare a fost anulată în Centrele de Concurs;

3.006 de lucrări transmise la centrul de evaluare;

2.994 de candidați cu note;
12 lucrări anulate la Centrele de Evaluare;

41,82% procentul notelor peste 7;

35,54% procentul notelor între 5,00 și 7,00;

22,65% procentul notelor sub 5;

66,67% procentul cel mai ridicat al notelor peste 7 (Județul Tulcea);

12,50% procentul cel mai scăzut al notelor peste 7 (Județul Giurgiu);

4 candidați cu nota 10;

3 candidați cu nota 1;



Situația procentajului notelor în anul 2015:

Total candidați:

37,55% procentul notelor peste 7 în anul 2015;

36,30% procentul notelor între 5,00 și 7,00 în anul 2015

26,15% procentul notelor sub 5 în anul 2015;

din care absolvenți în 2015:

33,86% procentul notelor peste 7 în anul 2015;

37,20% procentul notelor între 5,00 și 7,00 în anul 2015

28,94% procentul notelor sub 5 în anul 2015;

Notele la concursul de ocupare a posturilor didactice/catedrelor vacante/rezervate în învățământul preuniversitar - Sesiunea 2016 (Note inițiale)

Județ	Nota 1	Nota 1,01 - 4,99	Nota 5 - 6,99	Nota 7 - 9,99	Nota 10
AB	0	105	126	120	2
AG	0	153	223	278	3
AR	2	124	164	210	2
B	1	281	546	868	15
BC	0	136	185	226	0
BH	0	191	349	440	3
BN	0	80	130	150	1
BR	1	80	108	98	0
BT	0	91	150	159	1
BV	0	82	205	282	2
BZ	0	96	139	133	1
CJ	0	117	327	558	5
CL	1	76	61	37	0
CS	1	64	98	89	0
CT	0	92	200	278	6
CV	0	35	72	133	1
DB	2	110	181	227	0
DJ	0	117	193	321	8
GJ	1	105	109	139	0
GL	0	77	168	199	0
GR	0	51	52	31	0
HD	0	46	123	154	1
HR	0	48	147	269	1
IF	0	53	79	100	1
IL	0	52	67	55	0
IS	1	175	331	483	3
MH	3	75	95	81	0
MM	1	130	206	237	3
MS	2	153	242	298	0
NT	0	90	158	193	2
OT	0	130	153	167	2
PH	0	130	226	346	5
SB	0	73	155	204	5
SJ	1	55	122	114	1
SM	0	88	103	122	0
SV	0	154	194	197	1
TL	0	31	45	49	1
TM	1	130	251	304	4
TR	0	90	115	105	0
VL	0	72	130	163	2
VN	0	78	107	100	0
VS	0	79	136	141	1
TOTAL	18	4.195	6.971	8.858	83

Distribuția notelor pentru candidații care au susținut concursul de ocupare a posturilor didactice/catedrelor vacante/rezervate în învățământul preuniversitar Sesiunea 2016 (Note inițiale)

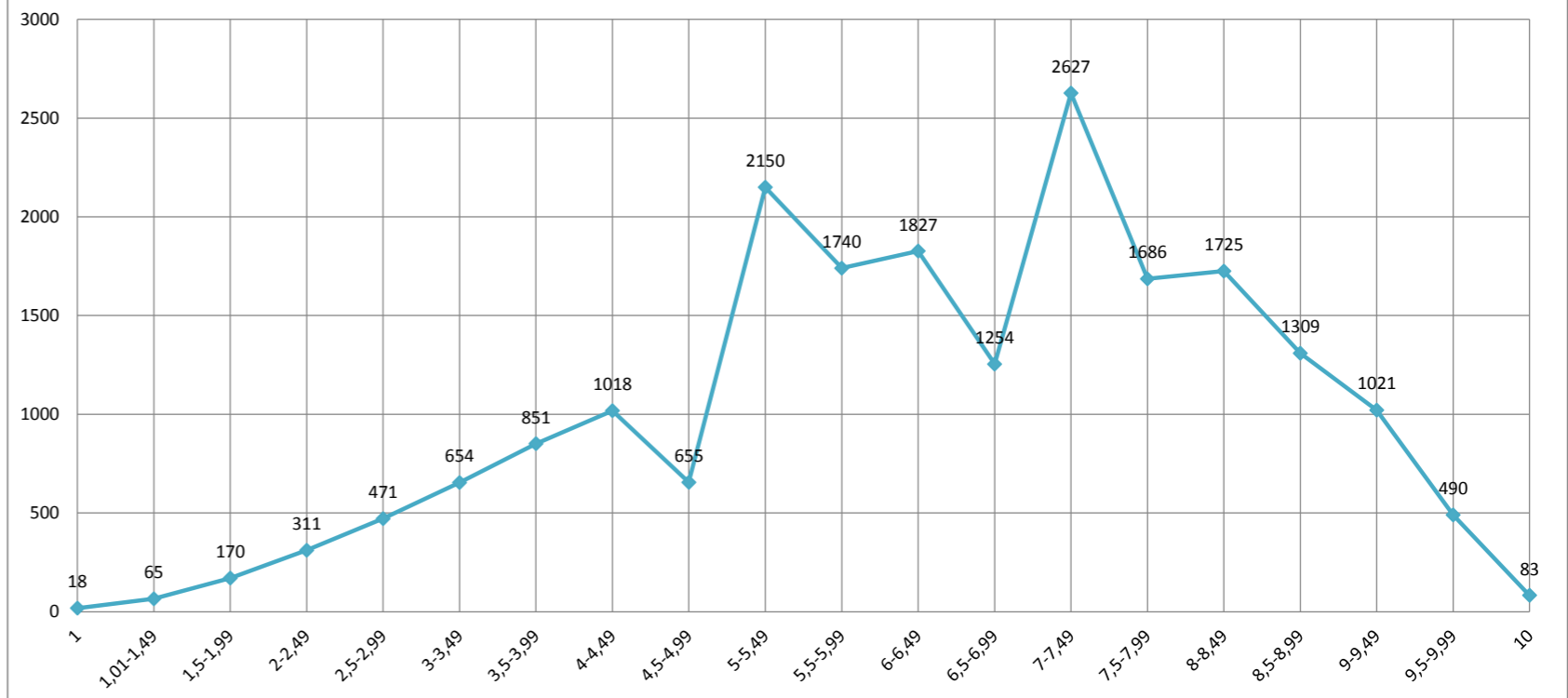

Distribuția notelor inițiale pe intervale - sesiunea 2016 Situația la nivel de țară

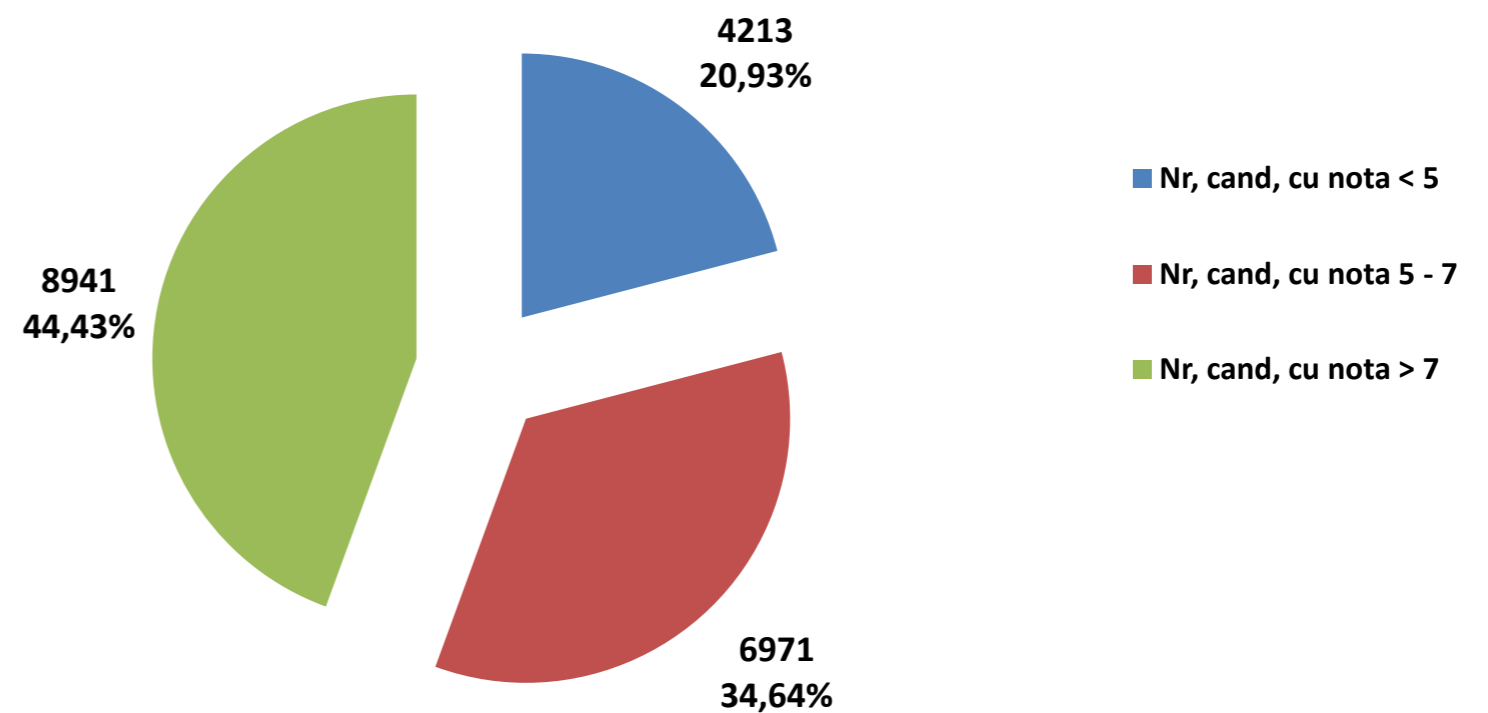



**Comparația distribuției notelor inițiale
pentru candidații care au susținut concursul de ocupare a posturilor didactice/catedrelor vacante/rezervate în învățământul preuniversitar
Sesiunea 2016 - Sesiunea 2015
(Note inițiale)**

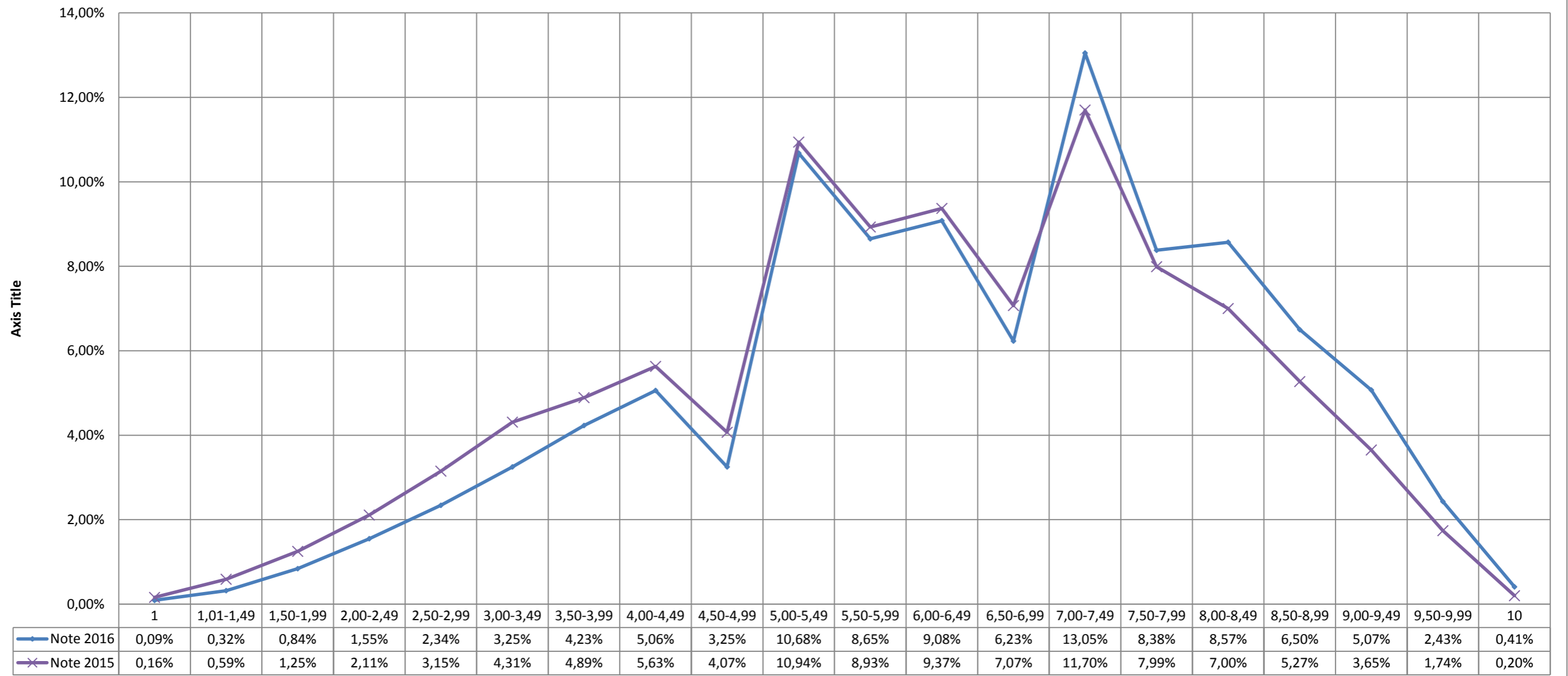

Număr total de candidați cu nota 10: 83

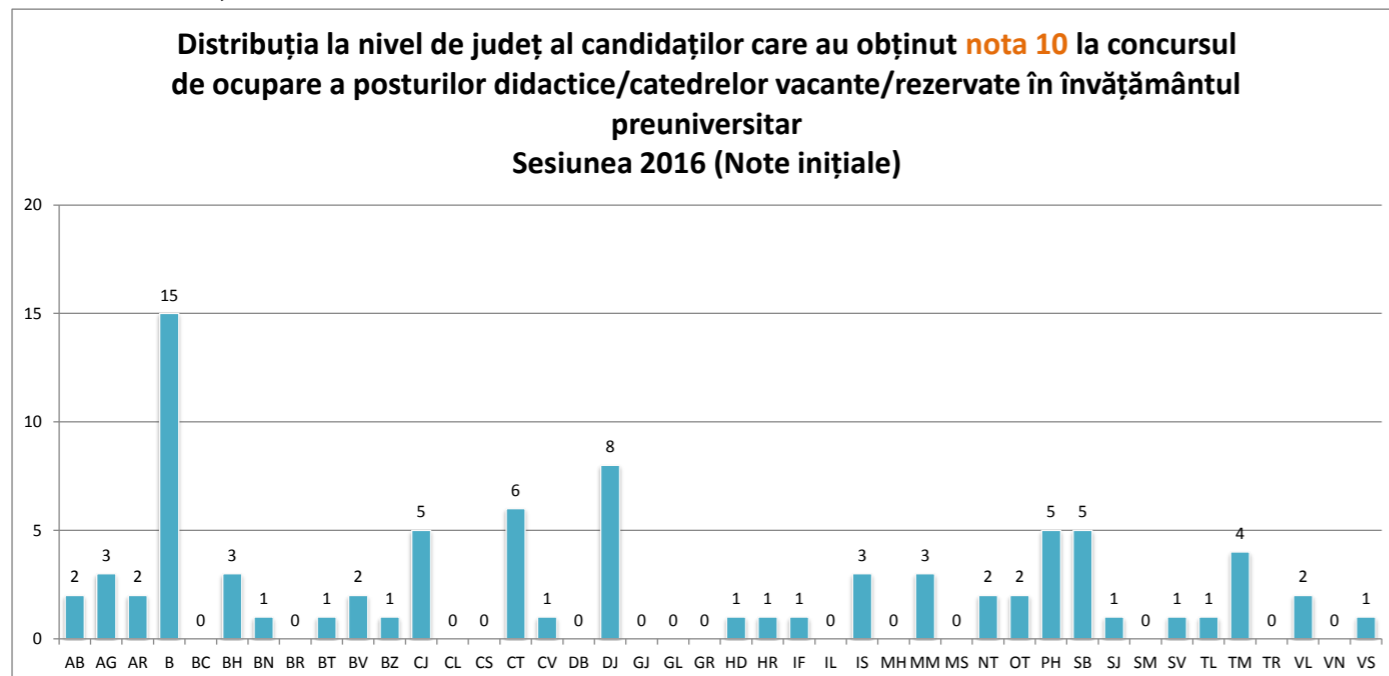

Număr total de candidați cu note între 7 și 9,99: 8941

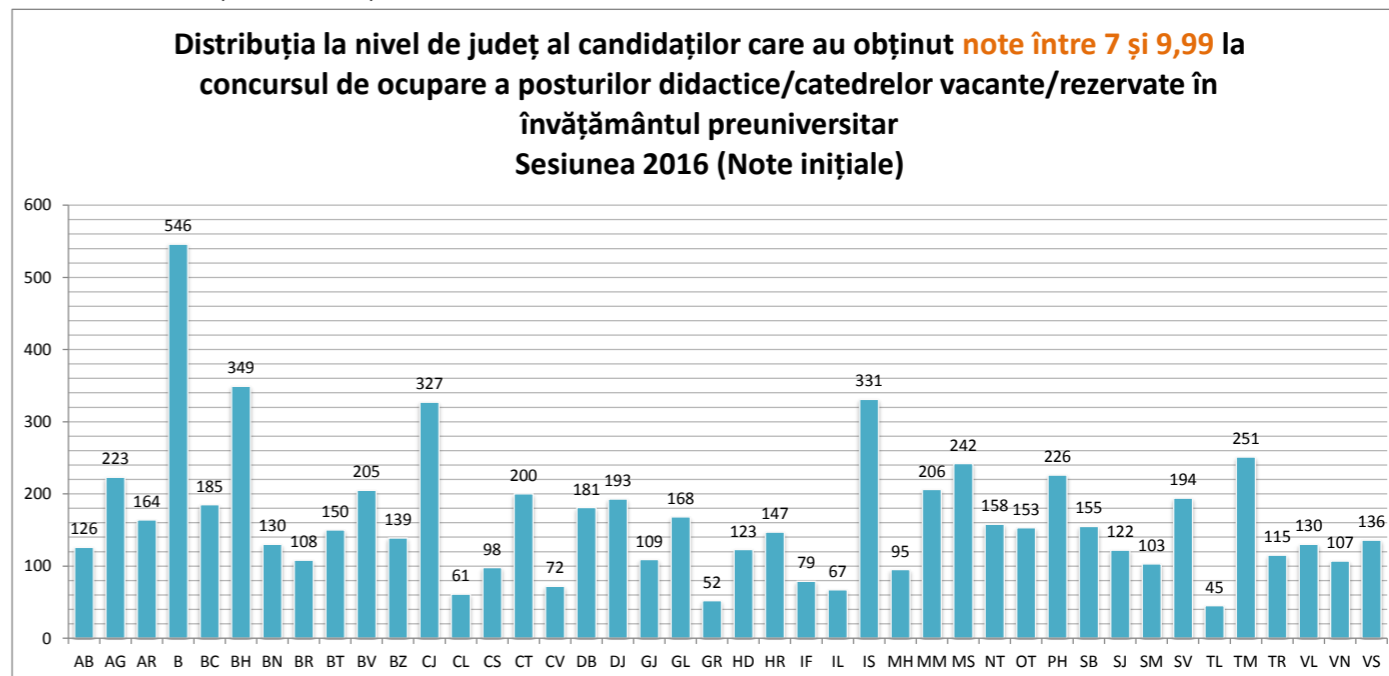

Număr total de candidați cu note între 5 și 6,99: 6971

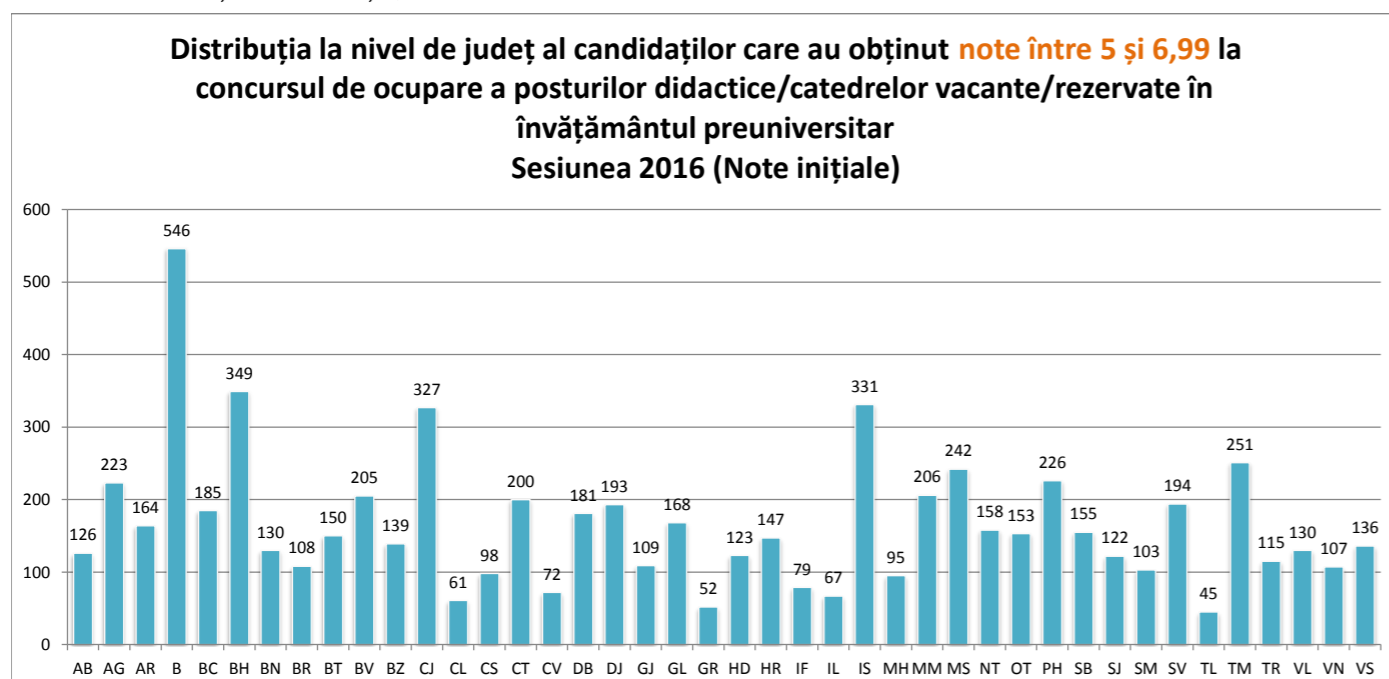

Număr total de candidați cu note sub 5: 4213

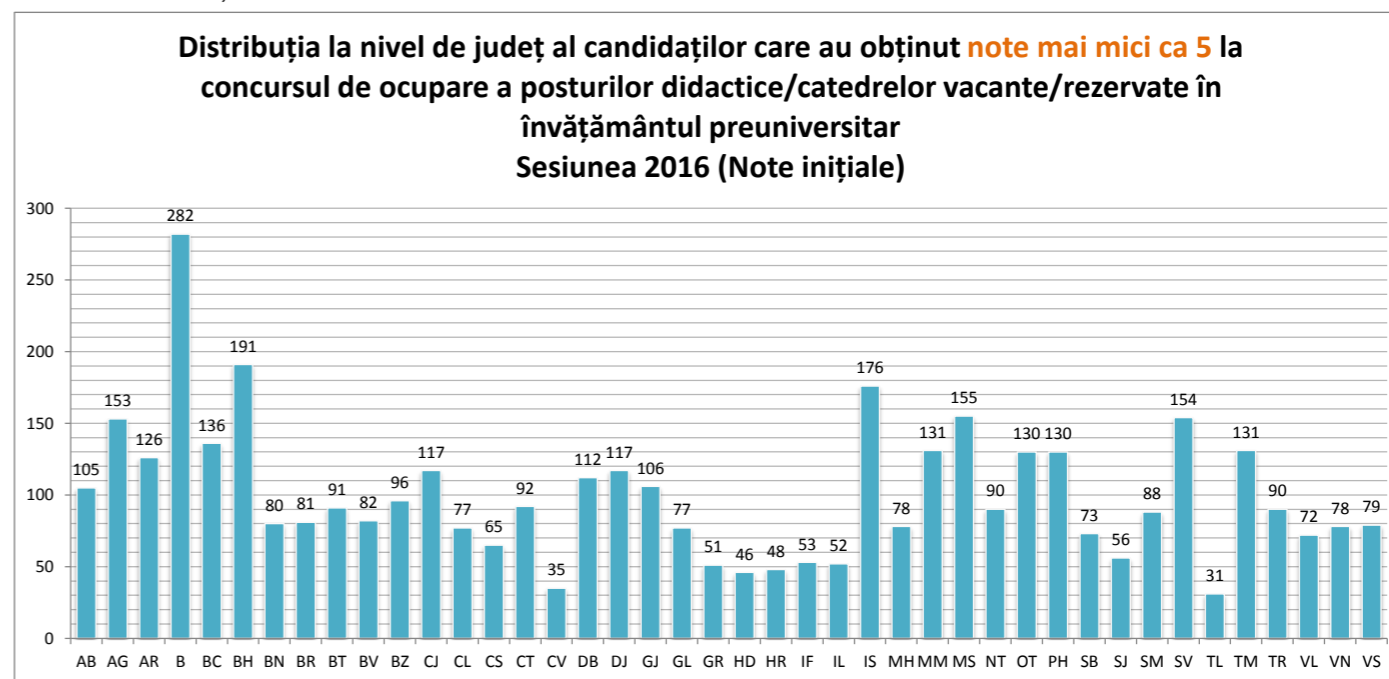

**Distribuția notelor la concursul de ocupare a posturilor didactice/catedrelor vacante/rezervate în învățământul preuniversitar
Sesiunea 2016 (Note inițiale)**

Cod județ înscriserie	Nr. candidați care au participat la concurs	Candidați eliminați pentru fraudă	Candidați care s-au retras	Lucrări anulate la Centrele de Concurs	Lucrări transmise la Centrele de Evaluare	Nr. candidați cu note	Lucrări anulate la Centrele de Evaluare	Lucrări anulate la Centrele de Evaluare %	Nr. candidați cu nota 1	Nr. candidați cu nota 1 %	Nr. candidați cu nota 1.01-4,99	Nr. candidați cu nota 1,01-4,99 %	Nr. candidați cu nota 5-6,99	Nr. candidați cu nota 5-6,99 %	Nr. candidați cu nota 7-9,99	Nr. candidați cu nota 7-9,99 %	Nr. candidați cu nota 10	Nr. candidați cu nota 10 %
AB	385	1	28	0	356	353	3	0,84%	0	0,00%	105	29,75%	126	35,69%	120	33,99%	2	0,57%
AG	752	2	92	0	658	657	1	0,15%	0	0,00%	153	23,29%	223	33,94%	278	42,31%	3	0,46%
AR	553	0	50	0	502	502	0	0,00%	2	0,40%	124	24,70%	164	32,67%	210	41,83%	2	0,40%
B	1.846	0	124	0	1.722	1.711	11	0,64%	1	0,06%	281	16,42%	546	31,91%	868	50,73%	15	0,88%
BC	629	0	81	0	548	547	1	0,18%	0	0,00%	136	24,86%	185	33,82%	226	41,32%	0	0,00%
BH	1.110	2	118	3	987	983	4	0,41%	0	0,00%	191	19,43%	349	35,50%	440	44,76%	3	0,31%
BN	418	1	54	0	363	361	2	0,55%	0	0,00%	80	22,16%	130	36,01%	150	41,55%	1	0,28%
BR	328	0	40	0	288	287	1	0,35%	1	0,35%	80	27,87%	108	37,63%	98	34,15%	0	0,00%
BT	468	0	65	0	403	401	2	0,50%	0	0,00%	91	22,69%	150	37,41%	159	39,65%	1	0,25%
BV	617	0	46	0	571	571	0	0,00%	0	0,00%	82	14,36%	205	35,90%	282	49,39%	2	0,35%
BZ	409	1	38	0	370	369	1	0,27%	0	0,00%	96	26,02%	139	37,67%	133	36,04%	1	0,27%
CJ	1.067	0	56	0	1.011	1.007	4	0,40%	0	0,00%	117	11,62%	327	32,47%	558	55,41%	5	0,50%
CL	204	0	29	0	175	175	0	0,00%	1	0,57%	76	43,43%	61	34,86%	37	21,14%	0	0,00%
CS	311	1	57	0	253	252	1	0,40%	1	0,40%	64	25,40%	98	38,89%	89	35,32%	0	0,00%
CT	680	1	99	0	580	576	4	0,69%	0	0,00%	92	15,97%	200	34,72%	278	48,26%	6	1,04%
CV	256	0	13	0	243	241	2	0,82%	0	0,00%	35	14,52%	72	29,88%	133	55,19%	1	0,41%
DB	602	0	82	0	520	520	0	0,00%	2	0,38%	110	21,15%	181	34,81%	227	43,65%	0	0,00%
DJ	749	3	105	0	641	639	2	0,31%	0	0,00%	117	18,31%	193	30,20%	321	50,23%	8	1,25%
GJ	466	1	110	0	355	354	1	0,28%	1	0,28%	105	29,66%	109	30,79%	139	39,27%	0	0,00%
GL	530	0	86	0	444	444	0	0,00%	0	0,00%	77	17,34%	168	37,84%	199	44,82%	0	0,00%
GR	183	0	48	0	135	134	1	0,74%	0	0,00%	51	38,06%	52	38,81%	31	23,13%	0	0,00%
HD	366	1	38	0	327	324	3	0,92%	0	0,00%	46	14,20%	123	37,96%	154	47,53%	1	0,31%
HR	475	1	8	0	466	465	1	0,21%	0	0,00%	48	10,32%	147	31,61%	269	57,85%	1	0,22%
IF	282	1	48	0	233	233	0	0,00%	0	0,00%	53	22,75%	79	33,91%	100	42,92%	1	0,43%
IL	209	1	32	0	176	174	2	1,14%	0	0,00%	52	29,89%	67	38,51%	55	31,61%	0	0,00%
IS	1.043	0	47	0	996	993	3	0,30%	1	0,10%	175	17,62%	331	33,33%	483	48,64%	3	0,30%
MH	349	0	93	0	256	254	2	0,78%	3	1,18%	75	29,53%	95	37,40%	81	31,89%	0	0,00%
MM	675	1	96	0	578	577	1	0,17%	1	0,17%	130	22,53%	206	35,70%	237	41,07%	3	0,52%
MS	750	1	50	2	696	695	1	0,14%	2	0,29%	153	22,01%	242	34,82%	298	42,88%	0	0,00%
NT	517	1	72	1	443	443	0	0,00%	0	0,00%	90	20,32%	158	35,67%	193	43,57%	2	0,45%
OT	547	0	88	2	457	452	5	1,09%	0	0,00%	130	28,76%	153	33,85%	167	36,95%	2	0,44%
PH	795	2	85	0	708	707	1	0,14%	0	0,00%	130	18,39%	226	31,97%	346	48,94%	5	0,71%
SB	479	0	40	0	438	437	1	0,23%	0	0,00%	73	16,70%	155	35,47%	204	46,68%	5	1,14%
SJ	335	1	39	0	295	293	2	0,68%	1	0,34%	55	18,77%	122	41,64%	114	38,91%	1	0,34%
SM	344	0	31	0	313	313	0	0,00%	0	0,00%	88	28,12%	103	32,91%	122	38,98%	0	0,00%
SV	597	1	50	0	546	546	0	0,00%	0	0,00%	154	28,21%	194	35,53%	197	36,08%	1	0,18%
TL	149	0	21	0	128	126	2	1,56%	0	0,00%	31	24,60%	45	35,71%	49	38,89%	1	0,79%
TM	760	0	68	0	692	690	2	0,29%	1	0,14%	130	18,84%	251	36,38%	304	44,06%	4	0,58%
TR	383	0	71	0	312	310	2	0,64%	0	0,00%	90	29,03%	115	37,10%	105	33,87%	0	0,00%
VL	459	1	88	3	367	367	0	0,00%	0	0,00%	72	19,62%	130	35,42%	163	44,41%	2	0,54%
VN	340	1	52	0	287	285	2	0,70%	0	0,00%	78	27,37%	107	37,54%	100	35,09%	0	0,00%
VS	449	0	92	0	357	357	0	0,00%	0	0,00%	79	22,13%	136	38,10%	141	39,50%	1	0,28%
Total	22.866	26	2.630	11	20.196	20.125	71	0,35%	18	0,09%	4.195	20,84%	6.971	34,64%	8.858	44,01%	83	0,41%



Distribuția notelor de **10** la concursul de ocupare a posturilor didactice/catedrelor vacante/rezervate în învățământul preuniversitar Sesiunea 2016 (Note inițiale)

26 Iulie 2016

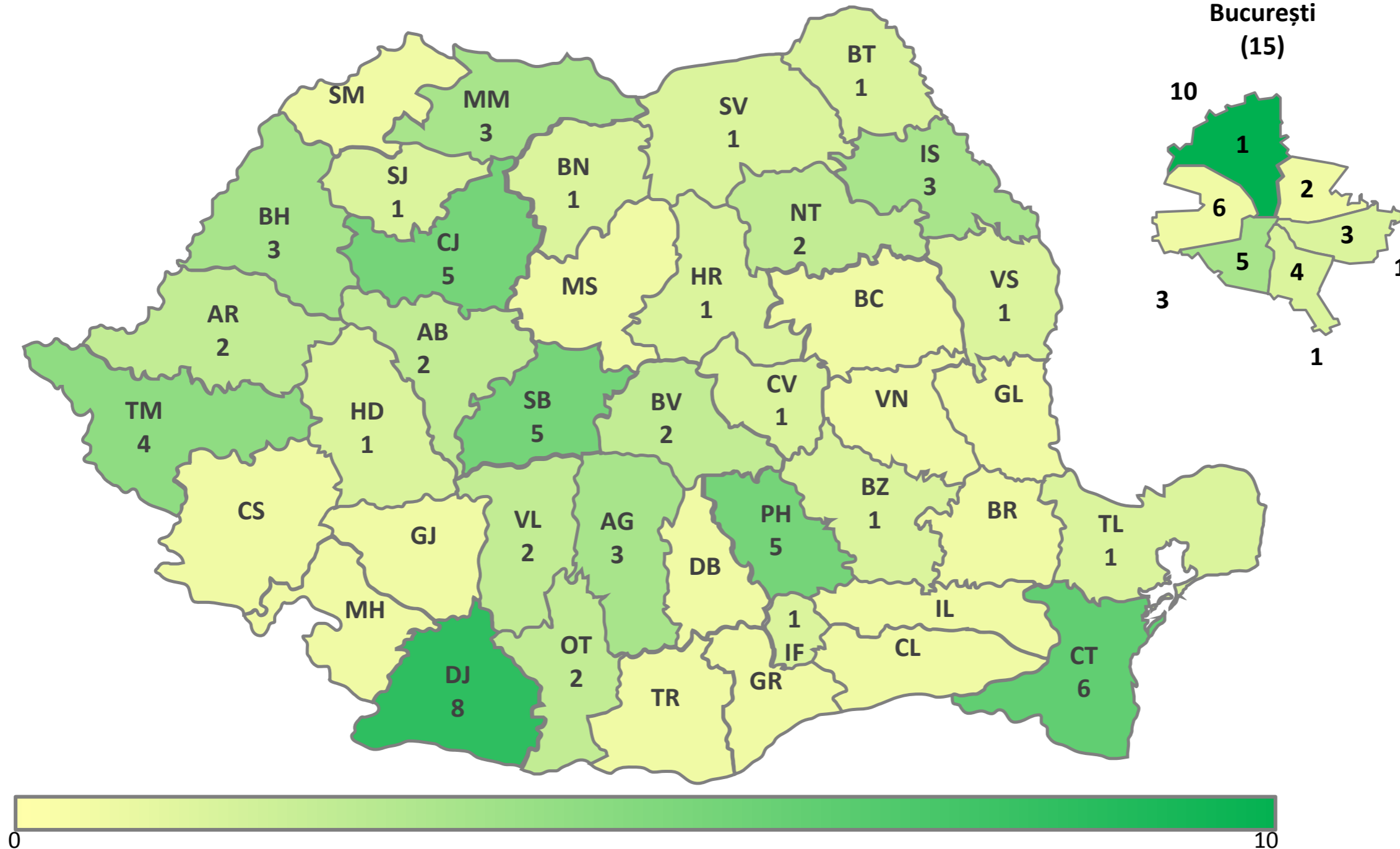



Distribuția notelor între 7 și 9,99 la concursul de ocupare a posturilor didactice/catedrelor vacante/rezervate în învățământul preuniversitar - Sesiunea 2016 (Note inițiale)

26 Iulie 2016

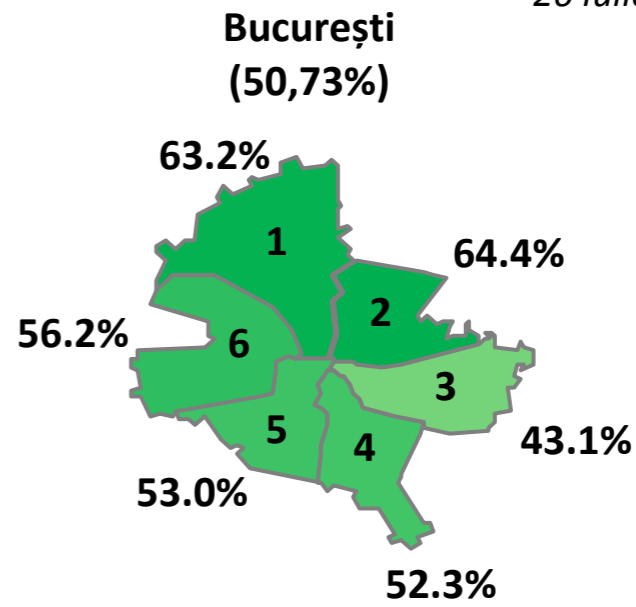
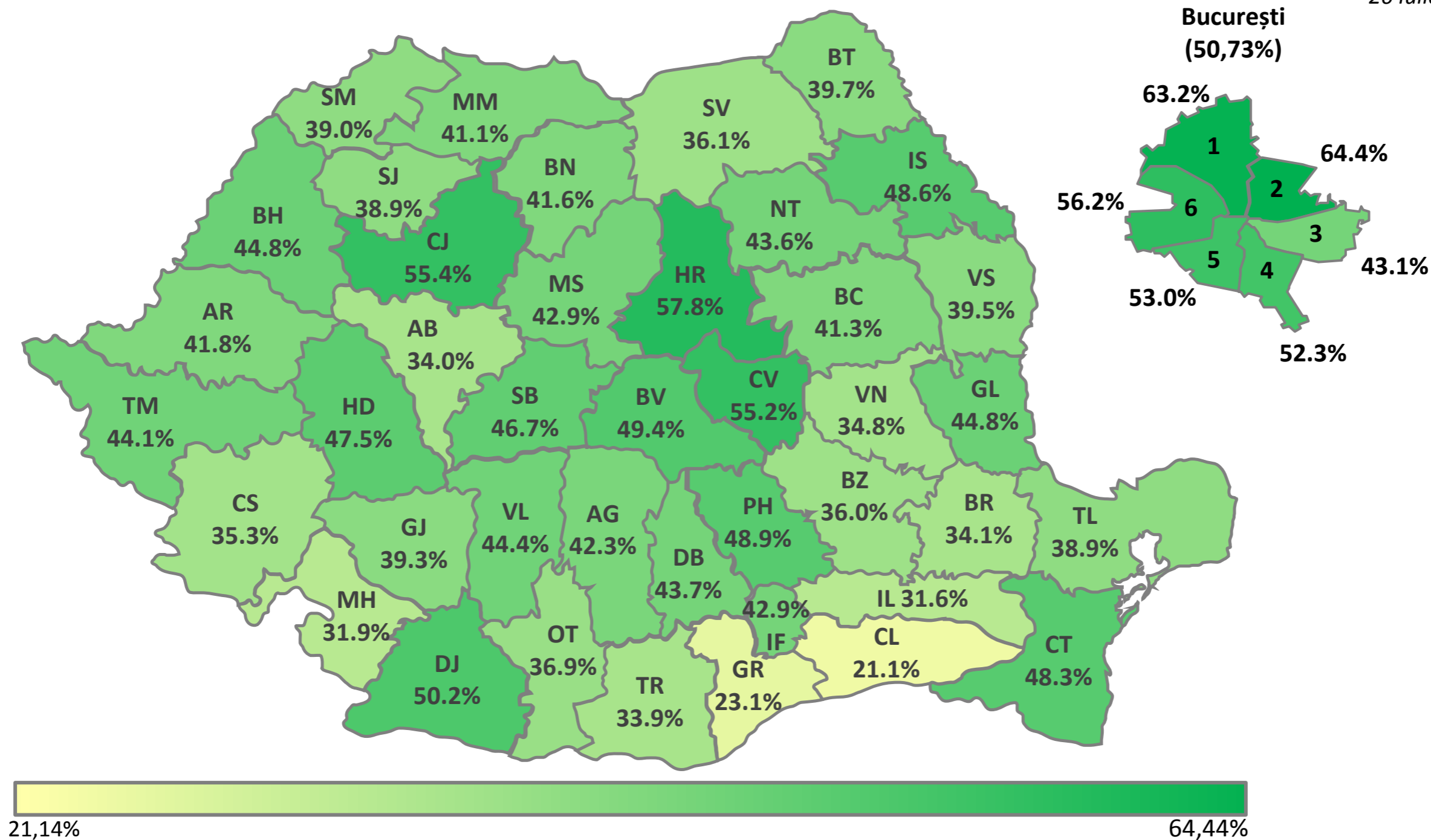



Distribuția notelor între 5 și 6,99 la concursul de ocupare a posturilor didactice/catedrelor vacante/rezervate în învățământul preuniversitar - Sesiunea 2016 (Note inițiale)

26 Iulie 2016

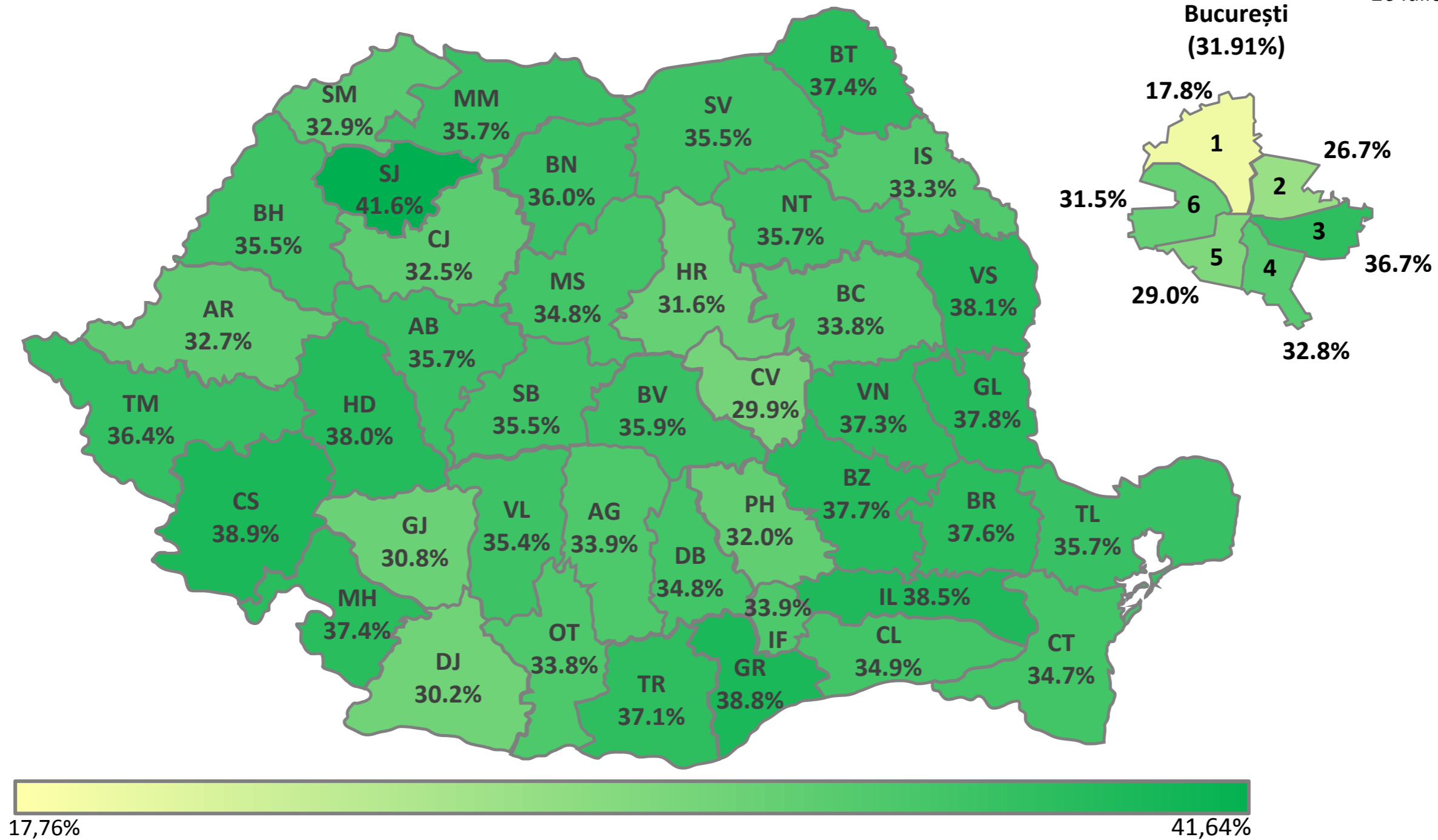

**Distribuția notelor la concursul de ocupare a posturilor didactice/catedrelor vacante/rezervate în învățământul preuniversitar
Sesiunea 2016 (Note inițiale) - Absolvenți an curent**

Cod județ înscriere	Nr. candidați care au participat la concurs	Candidați eliminați pentru fraudă	Candidați care s-au retras	Lucrări anulate la Centrele de Concurs	Lucrări transmise la Centrele de Evaluare	Nr. candidați cu note	Lucrări anulate la Centrele de Evaluare	Lucrări anulate la Centrele de Evaluare %	Nr. candidați cu nota 1	Nr. candidați cu nota 1 %	Nr. candidați cu nota 1.01-4,99	Nr. candidați cu nota 1,01-4,99 %	Nr. candidați cu nota 5-6,99	Nr. candidați cu nota 5-6,99 %	Nr. candidați cu nota 7-9,99	Nr. candidați cu nota 7-9,99 %	Nr. candidați cu nota 10	Nr. candidați cu nota 10 %
AB	65	0	3	0	62	61	1	1,61%	0	0,00%	24	39,34%	17	27,87%	20	32,79%	0	0,00%
AG	95	0	9	0	86	85	1	1,16%	0	0,00%	28	32,94%	34	40,00%	23	27,06%	0	0,00%
AR	105	0	4	0	101	101	0	0,00%	0	0,00%	28	27,72%	35	34,65%	38	37,62%	0	0,00%
B	282	0	6	0	276	273	3	1,09%	0	0,00%	56	20,51%	87	31,87%	129	47,25%	1	0,37%
BC	76	0	7	0	69	68	1	1,45%	0	0,00%	15	22,06%	30	44,12%	23	33,82%	0	0,00%
BH	197	0	4	0	193	192	1	0,52%	0	0,00%	35	18,23%	71	36,98%	86	44,79%	0	0,00%
BN	55	0	5	0	50	49	1	2,00%	0	0,00%	14	28,57%	14	28,57%	20	40,82%	1	2,04%
BR	46	0	1	0	45	45	0	0,00%	0	0,00%	10	22,22%	23	51,11%	12	26,67%	0	0,00%
BT	58	0	2	0	56	56	0	0,00%	0	0,00%	10	17,86%	27	48,21%	19	33,93%	0	0,00%
BV	103	0	2	0	101	101	0	0,00%	0	0,00%	16	15,84%	32	31,68%	53	52,48%	0	0,00%
BZ	52	0	1	0	51	51	0	0,00%	0	0,00%	10	19,61%	18	35,29%	23	45,10%	0	0,00%
CJ	173	0	1	0	172	172	0	0,00%	0	0,00%	20	11,63%	57	33,14%	95	55,23%	0	0,00%
CL	14	0	1	0	13	13	0	0,00%	0	0,00%	4	30,77%	4	30,77%	5	38,46%	0	0,00%
CS	31	0	1	0	30	29	1	3,33%	0	0,00%	8	27,59%	6	20,69%	15	51,72%	0	0,00%
CT	77	0	5	0	72	72	0	0,00%	0	0,00%	17	23,61%	27	37,50%	27	37,50%	1	1,39%
CV	30	0	2	0	28	28	0	0,00%	0	0,00%	3	10,71%	10	35,71%	15	53,57%	0	0,00%
DB	96	0	7	0	89	89	0	0,00%	1	1,12%	22	24,72%	34	38,20%	33	37,08%	0	0,00%
DJ	101	1	11	0	89	89	0	0,00%	0	0,00%	25	28,09%	29	32,58%	35	39,33%	0	0,00%
GJ	43	0	5	0	38	38	0	0,00%	0	0,00%	19	50,00%	11	28,95%	8	21,05%	0	0,00%
GL	73	0	3	0	70	70	0	0,00%	0	0,00%	12	17,14%	27	38,57%	31	44,29%	0	0,00%
GR	27	0	3	0	24	24	0	0,00%	0	0,00%	11	45,83%	10	41,67%	3	12,50%	0	0,00%
HD	31	0	0	0	31	31	0	0,00%	0	0,00%	3	9,68%	14	45,16%	14	45,16%	0	0,00%
HR	72	0	0	0	72	72	0	0,00%	0	0,00%	6	8,33%	25	34,72%	41	56,94%	0	0,00%
IF	34	0	3	0	31	31	0	0,00%	0	0,00%	7	22,58%	7	22,58%	17	54,84%	0	0,00%
IL	26	1	1	0	24	24	0	0,00%	0	0,00%	6	25,00%	10	41,67%	8	33,33%	0	0,00%
IS	155	0	3	0	152	152	0	0,00%	0	0,00%	20	13,16%	52	34,21%	80	52,63%	0	0,00%
MH	45	0	3	0	42	41	1	2,38%	0	0,00%	18	43,90%	17	41,46%	6	14,63%	0	0,00%
MM	102	0	8	0	94	94	0	0,00%	0	0,00%	19	20,21%	42	44,68%	33	35,11%	0	0,00%
MS	94	0	1	0	93	93	0	0,00%	0	0,00%	32	34,41%	29	31,18%	32	34,41%	0	0,00%
NT	59	0	2	0	57	57	0	0,00%	0	0,00%	16	28,07%	19	33,33%	22	38,60%	0	0,00%
OT	61	0	6	0	55	55	0	0,00%	0	0,00%	22	40,00%	16	29,09%	17	30,91%	0	0,00%
PH	92	0	8	0	84	84	0	0,00%	0	0,00%	13	15,48%	23	27,38%	48	57,14%	0	0,00%
SB	68	0	3	0	65	65	0	0,00%	0	0,00%	14	21,54%	27	41,54%	24	36,92%	0	0,00%
SJ	41	0	1	0	40	39	1	2,50%	1	2,56%	5	12,82%	20	51,28%	14	35,90%	0	0,00%
SM	37	0	1	0	36	36	0	0,00%	0	0,00%	7	19,44%	11	30,56%	18	50,00%	0	0,00%
SV	136	0	6	0	130	130	0	0,00%	0	0,00%	32	24,62%	50	38,46%	48	36,92%	0	0,00%
TL	10	0	1	0	9	9	0	0,00%	0	0,00%	1	11,11%	2	22,22%	6	66,67%	0	0,00%
TM	112	0	9	0	103	102	1	0,97%	1	0,98%	23	22,55%	43	42,16%	36	35,29%	0	0,00%
TR	37	0	4	0	33	33	0	0,00%	0	0,00%	13	39,39%	6	18,18%	14	42,42%	0	0,00%
VL	51	0	4	1	46	46	0	0,00%	0	0,00%	14	30,43%	14	30,43%	18	39,13%	0	0,00%
VN	54	0	5	0	49	49	0	0,00%	0	0,00%	11	22,45%	18	36,73%	20	40,82%	0	0,00%
VS	47	0	2	0	45	45	0	0,00%	0	0,00%	9	20,00%	16	35,56%	19	42,22%	1	2,22%
Total	3.163	2	154	1	3.006	2.994	12	0,40%	3	0,10%	678	22,65%	1.064	35,54%	1.248	41,68%	4	0,13%



Distribuția notelor între 7 și 10 la concursul de ocupare a posturilor didactice/catedrelor vacante/rezervate în învățământul preuniversitar - Sesiunea 2016 (Note inițiale)

Absolvenți an curent

26 Iulie 2016

