

Evaluarea Națională 2019

Rezultate după contestații 29 iunie 2019

La Evaluarea Națională din **155.019** candidați înscriși s-au prezentat **146.104** prezența fiind de **94,2%**.

Din cei **146.104** de candidați prezenți, un număr de:

- **106.999** candidați (**73,2%**) au obținut medii mai mari sau egale cu 5
- **39.105** candidați (**26,8%**) au obținut medii mai mici ca 5
- **459** candidați au obținut media **10**

La proba de limbă și literatura română:

- **118.275** candidați (**80,7%**) au note peste 5
- **2.011** candidați au obținut nota 10

La proba de matematică:

- **91.774** candidați (**62,8%**) au note peste nota 5
- **2.600** candidați au obținut nota 10

Istoric evaluare națională 2013-2019								
An	Înscriși	Prezenți	Procent prezență	Medii cel puțin 5	% cel puțin 5	Medii sub 5	% sub 5	Media 10
2013	166.712	162.331	97,4%	123.194	75,9%	39.137	24,1%	856
2014	165.188	160.011	96,9%	113.721	71,1%	46.290	28,9%	225
2015	163.408	158.576	97,0%	125.840	79,4%	32.736	20,6%	456
2016	153.673	148.648	96,7%	111.598	75,1%	37.050	24,9%	253
2017	144.929	140.712	97,1%	108.294	77,0%	32.418	23,0%	497
2018	150.603	142.847	94,9%	105.109	73,6%	37.738	26,4%	345
2019	155.019	146.104	94,2%	106.999	73,2%	39.105	26,8%	459

Istoric evaluare națională 2013-2019 (limba română)								
An	Înscriși	Prezenți	Procent prezență	Medii cel puțin 5	% cel puțin 5	Medii sub 5	% sub 5	Media 10
2013	166.712	162.331	97,4%	134.025	82,6%	28.306	17,4%	1.550
2014	165.188	160.011	96,9%	117.469	73,4%	42.542	26,6%	599
2015	163.408	159.010	97,3%	135.947	85,5%	23.063	14,5%	1.137
2016	153.673	149.122	97,0%	122.557	82,2%	26.565	17,8%	1.244
2017	144.929	141.101	97,4%	121.315	86,0%	19.786	14,0%	1.745
2018	150.603	143.255	95,1%	119.163	83,2%	24.092	16,8%	2.172
2019	155.019	146.546	94,5%	118.275	80,7%	28.271	19,3%	2.011

Istoric evaluare națională 2013-2019 (matematică)								
An	Înscriși	Prezenți	Procent prezență	Medii cel puțin 5	% cel puțin 5	Medii sub 5	% sub 5	Media 10
2013	166.712	162.331	97,4%	116.297	71,6%	46.034	28,4%	11.092
2014	165.188	160.011	96,9%	116.724	72,9%	43.287	27,1%	4.360
2015	163.408	158.572	97,0%	116.641	73,6%	41.931	26,4%	5.873
2016	153.673	148.645	96,7%	100.123	67,4%	48.522	32,6%	2.604
2017	144.929	140.723	97,1%	92.886	66,0%	47.837	34,0%	4.450
2018	150.603	142.871	94,9%	87.767	61,4%	55.104	38,6%	1.953
2019	155.019	146.174	94,3%	91.774	62,8%	54.400	37,2%	2.600

Procentul mediilor mai mari decât 5

29.iun.19

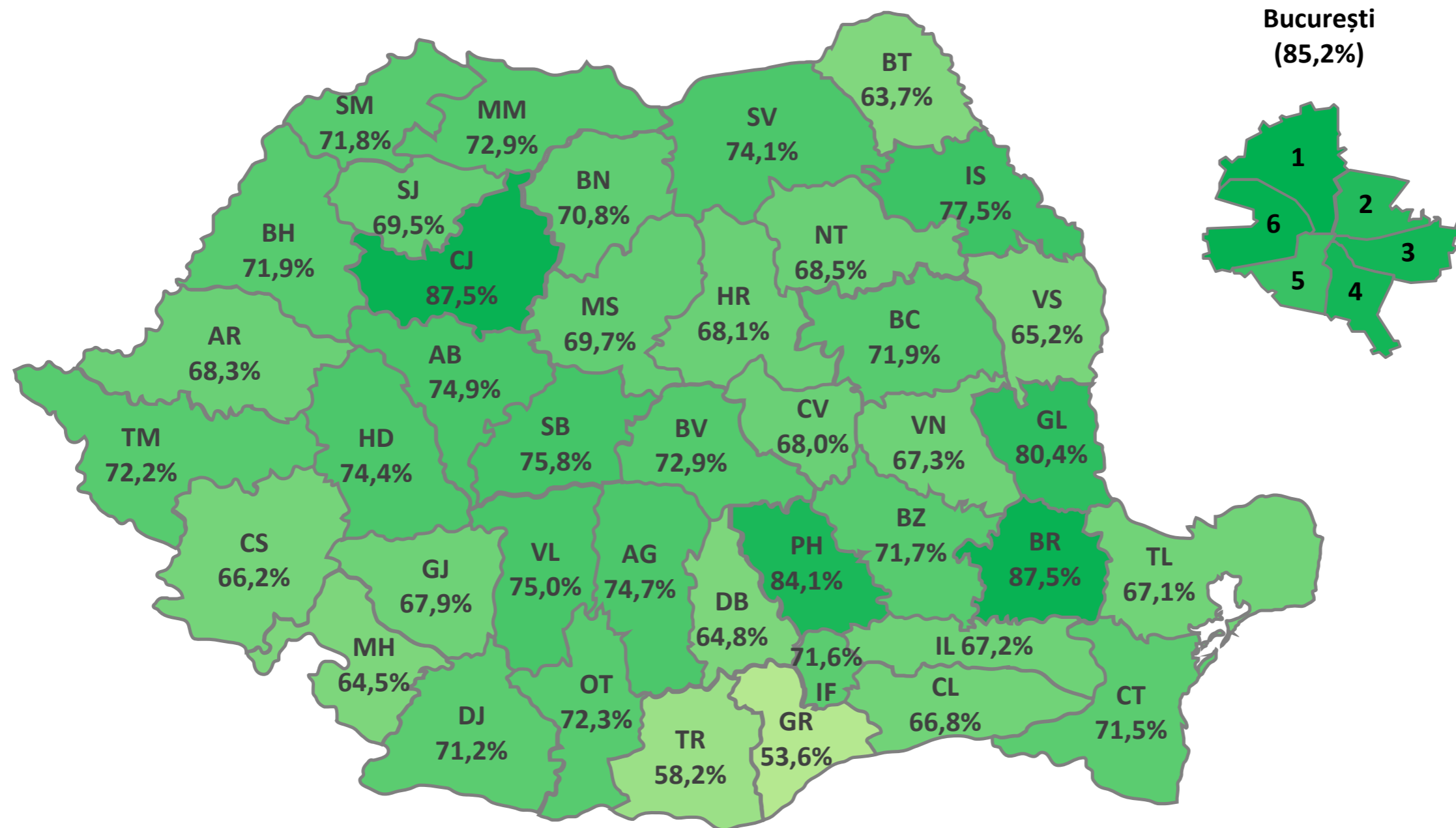

București
(85,2%)



Harta mediilor de 10 la Evaluare Națională

29 iunie 2019

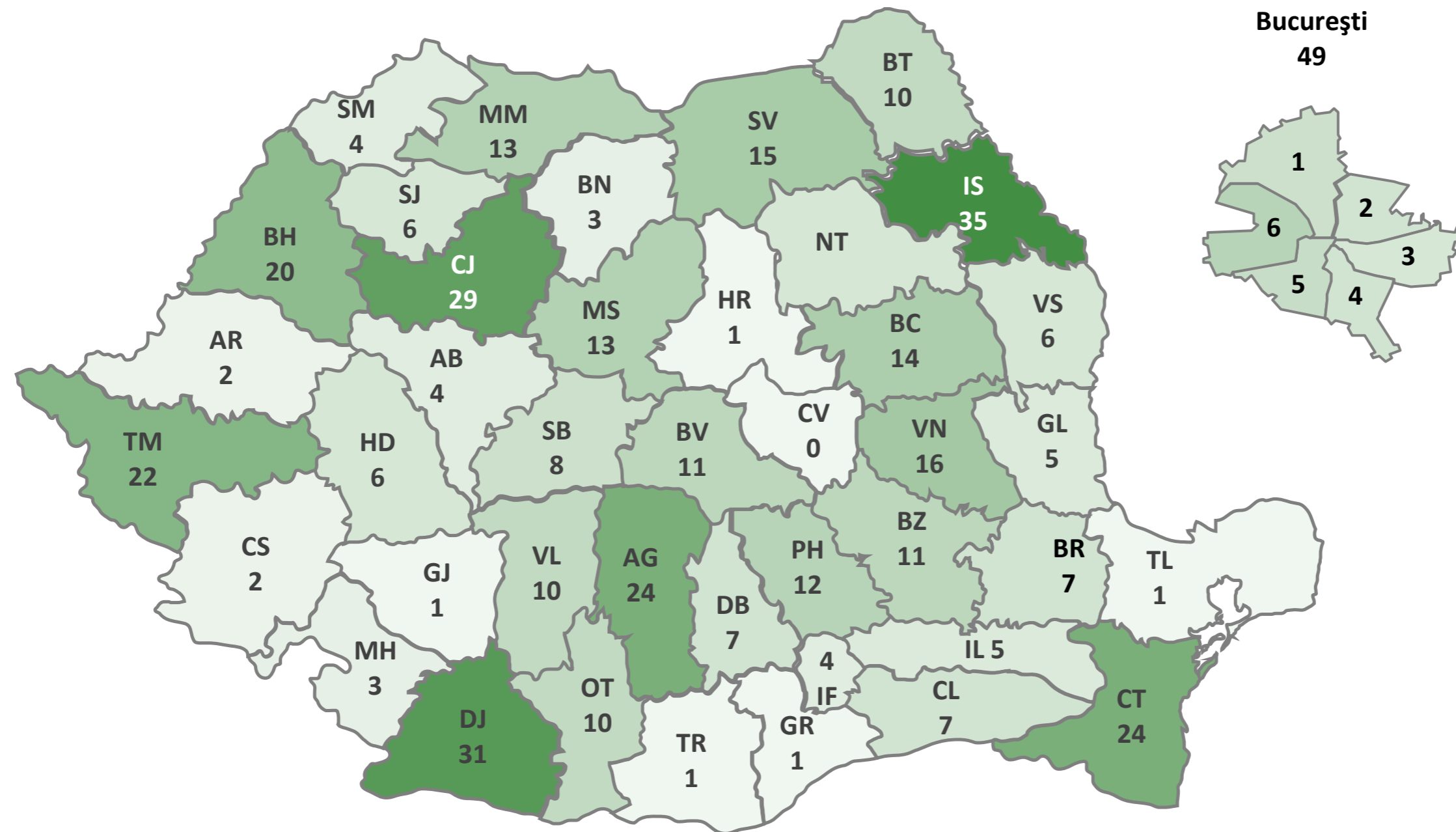

Prezență evaluare națională pe județe

Județ	Candidați înscriși	Candidați prezenți Română	% prezenți Română	Candidați absenți Română	Candidați eliminați din examen Română	Candidați eliminați cu 1 Română	Candidați înscriși Maternă	Candidați prezenți Maternă	% prezenți Maternă	Candidați absenți Maternă	Candidați eliminați din examen Maternă	Candidați eliminați cu 1 Maternă	Candidați prezenți Matematică	% prezenți Matematică	Candidați absenți Matematică	Candidați eliminați din examen Matematică	Candidați eliminați cu 1 Matematică	Județ
AB	2.591	2.453	94,7%	138	0	0	82	80	97,6%	2	0	0	2.449	94,5%	142	0	0	AB
AG	4.750	4.680	98,5%	69	0	1	0	0		0	0	0	4.675	98,4%	75	0	0	AG
AR	3.219	2.891	89,8%	328	0	0	178	158	88,8%	20	0	0	2.884	89,6%	335	0	0	AR
B	13.930	13.769	98,8%	161	0	0	204	201	98,5%	3	0	0	13.758	98,8%	171	0	1	B
BC	5.299	4.834	91,2%	465	0	0	25	23	92,0%	2	0	0	4.815	90,9%	483	0	1	BC
BH	4.634	4.085	88,2%	549	0	0	914	759	83,0%	155	0	0	4.077	88,0%	557	0	0	BH
BN	2.502	2.392	95,6%	110	0	0	91	91	100,0%	0	0	0	2.387	95,4%	115	0	0	BN
BR	2.118	1.914	90,4%	204	0	0	0	0		0	0	0	1.914	90,4%	204	0	0	BR
BT	4.084	3.850	94,3%	234	0	0	0	0		0	0	0	3.844	94,1%	240	0	0	BT
BV	4.021	3.849	95,7%	172	0	0	381	374	98,2%	7	0	0	3.830	95,2%	191	0	0	BV
BZ	3.467	3.223	93,0%	244	0	0	0	0		0	0	0	3.214	92,7%	253	0	0	BZ
CJ	4.406	4.191	95,1%	215	0	0	567	560	98,8%	7	0	0	4.189	95,1%	217	0	0	CJ
CL	2.149	1.977	92,0%	172	0	0	0	0		0	0	0	1.962	91,3%	187	0	0	CL
CS	1.924	1.795	93,3%	129	0	0	5	5	100,0%	0	0	0	1.791	93,1%	133	0	0	CS
CT	5.525	5.410	97,9%	115	0	0	0	0		0	0	0	5.403	97,8%	122	0	0	CT
CV	1.652	1.571	95,1%	81	0	0	1.198	1.151	96,1%	47	0	0	1.559	94,4%	93	0	0	CV
DB	4.108	3.797	92,4%	311	0	0	0	0		0	0	0	3.782	92,1%	326	0	0	DB
DJ	4.533	4.212	92,9%	321	0	0	0	0		0	0	0	4.183	92,3%	350	0	0	DJ
GJ	2.931	2.813	96,0%	118	0	0	0	0		0	0	0	2.809	95,8%	121	0	1	GJ
GL	3.925	3.656	93,1%	269	0	0	0	0		0	0	0	3.646	92,9%	279	0	0	GL
GR	2.196	2.128	96,9%	68	0	0	0	0		0	0	0	2.118	96,4%	78	0	0	GR
HD	2.861	2.678	93,6%	183	0	0	53	52	98,1%	1	0	0	2.676	93,5%	185	0	0	HD
HR	2.632	2.563	97,4%	69	0	0	2.228	2.163	97,1%	65	0	0	2.559	97,2%	73	0	0	HR
IF	2.550	2.515	98,6%	35	0	0	13	13	100,0%	0	0	0	2.516	98,7%	34	0	0	IF
IL	1.838	1.782	97,0%	56	0	0	0	0		0	0	0	1.780	96,8%	58	0	0	IL
IS	6.376	6.193	97,1%	183	0	0	0	0		0	0	0	6.174	96,8%	202	0	0	IS
MH	2.033	1.831	90,1%	202	0	0	0	0		0	0	0	1.827	89,9%	206	0	0	MH
MM	3.826	3.601	94,1%	225	0	0	126	123	97,6%	3	0	0	3.584	93,7%	242	0	0	MM
MS	4.277	3.961	92,6%	316	0	0	1.457	1.314	90,2%	143	0	0	3.943	92,2%	334	0	0	MS
NT	4.163	4.104	98,6%	59	0	0	0	0		0	0	0	4.098	98,4%	64	0	1	NT
OT	3.049	2.643	86,7%	406	0	0	0	0		0	0	0	2.635	86,4%	414	0	0	OT
PH	5.552	5.405	97,4%	147	0	0	0	0		0	0	0	5.398	97,2%	153	0	1	PH
SB	3.001	2.791	93,0%	210	0	0	305	304	99,7%	1	0	0	2.772	92,4%	228	0	1	SB
SJ	1.882	1.743	92,6%	139	0	0	380	357	93,9%	22	0	1	1.726	91,7%	156	0	0	SJ
SM	2.641	2.247	85,1%	394	0	0	770	621	80,6%	149	0	0	2.242	84,9%	399	0	0	SM
SV	6.576	6.172	93,9%	404	0	0	0	0		0	0	0	6.165	93,8%	411	0	0	SV
TL	1.557	1.485	95,4%	72	0	0	0	0		0	0	0	1.478	94,9%	79	0	0	TL
TM	4.922	4.571	92,9%	351	0	0	219	211	96,3%	8	0	0	4.565	92,7%	357	0	0	TM
TR	2.377	2.239	94,2%	138	0	0	0	0		0	0	0	2.235	94,0%	142	0	0	TR
VL	2.699	2.638	97,7%	61	0	0	0	0		0	0	0	2.638	97,7%	61	0	0	VL
VN	2.741	2.634	96,1%	107	0	0	0	0		0	0	0	2.621	95,6%	120	0	0	VN
VS	3.502	3.260	93,1%	242	0	0	0	0		0	0	0	3.253	92,9%	249	0	0	VS
TOTAL	155.019	146.546	94,5%	8.472	0	1	9.196	8.560	93,1%	635	0	1	146.174	94,3%	8.839	0	6	TOTAL

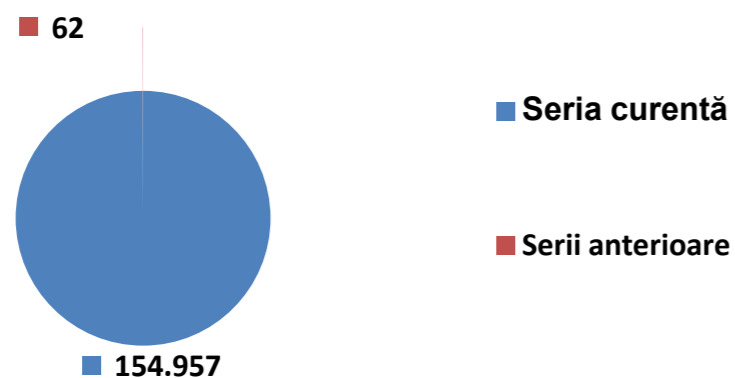

Baza de date conține 155.019 de copii înscriși la evaluarea națională

- 154.957 (100,0%) copii din seria curentă;
- 62 (0,0%) copii din serii anterioare.

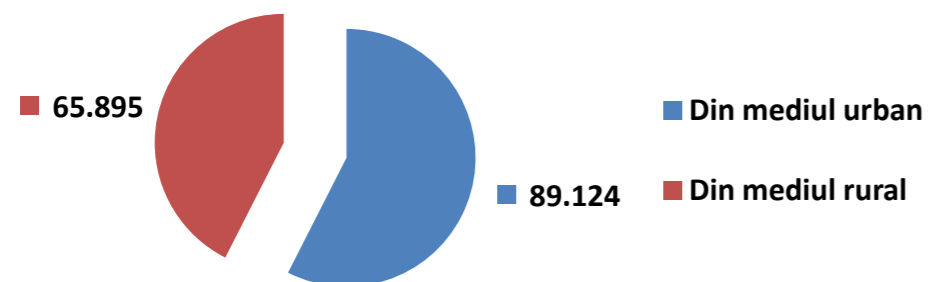

Din cei 155.019 de copii înscriși la evaluarea națională

- 89.124 (57,5%) copii sunt din mediul urban;
- 65.895 (42,5%) sunt din mediul rural.

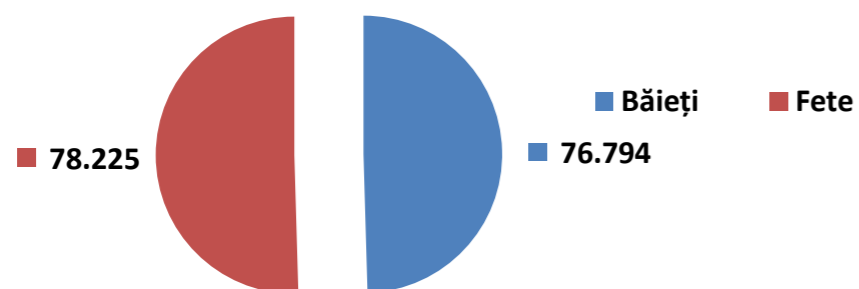

Din cei 155.019 de copii înscriși la evaluarea națională

- 76.794 (49,5%) sunt băieți;
- 78.225 (50,5%) sunt fete.

Distribuția mediilor pe mediu și sex												
Mediu	%	%	%	%	%	%	%	%	%	%	%	%
	1-4,99	5-5,49	5,5-5,99	6-6,49	6,5-6,99	7-7,49	7,5-7,99	8-8,49	8,5-8,99	9-9,49	9,5-9,99	10
Urban	16,29%	5,73%	6,45%	7,46%	8,45%	9,44%	9,98%	10,07%	9,60%	9,17%	6,87%	0,50%
Rural	42,06%	9,03%	8,79%	8,42%	8,09%	7,20%	5,98%	4,73%	3,06%	1,81%	0,80%	0,04%
Sex	%	%	%	%	%	%	%	%	%	%	%	%
	1-4,99	5-5,49	5,5-5,99	6-6,49	6,5-6,99	7-7,49	7,5-7,99	8-8,49	8,5-8,99	9-9,49	9,5-9,99	10
Fete	21,40%	6,44%	7,19%	7,90%	8,84%	9,39%	9,40%	9,01%	7,88%	6,93%	5,16%	0,44%
Băieți	32,38%	7,73%	7,62%	7,80%	7,74%	7,62%	7,25%	6,73%	5,96%	5,38%	3,61%	0,18%

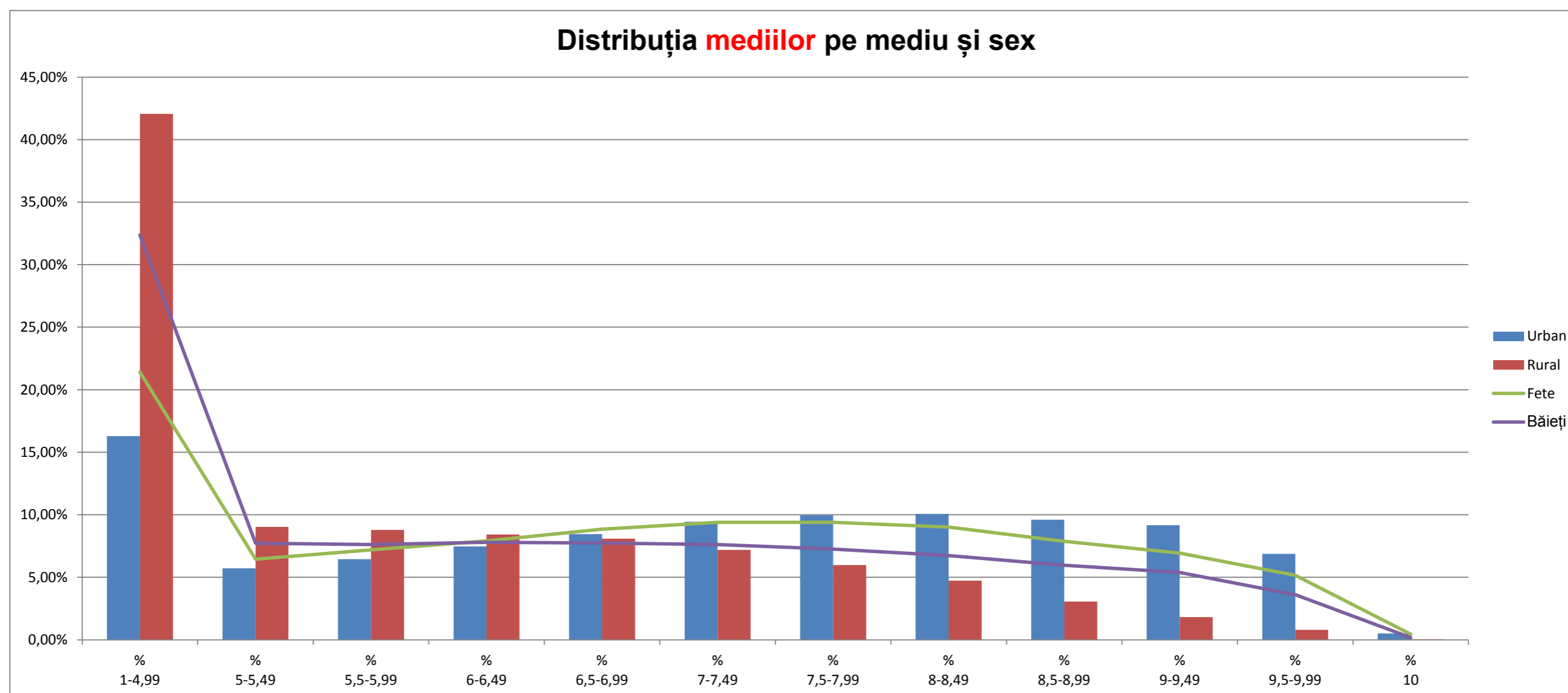



Distribuția mediilor - situație comparativă 2011-2019																								
An	% 1-4,99	% 5-5,49	% 5,5-5,99	% 6-6,49	% 6,5-6,99	% 7-7,49	% 7,5-7,99	% 8-8,49	% 8,5-8,99	% 9-9,49	% 9,5-9,99	% 10	Cu medii 1-4,99	Cu medii 5-5,49	Cu medii 5,5-5,99	Cu medii 6-6,49	Cu medii 6,5-6,99	Cu medii 7-7,49	Cu medii 7,5-7,99	Cu medii 8-8,49	Cu medii 8,5-8,99	Cu medii 9-9,49	Cu medii 9,5-9,99	Cu media 10
2011	18,21%	8,86%	10,15%	10,84%	10,52%	9,69%	8,51%	7,49%	6,48%	5,59%	3,45%	0,20%	38.897	18.931	21.685	23.166	22.463	20.695	18.189	16.004	13.835	11.946	7.375	434
2012	33,88%	8,04%	8,13%	7,84%	7,60%	6,93%	6,47%	6,06%	5,72%	5,26%	3,82%	0,25%	56.607	13.431	13.588	13.106	12.696	11.586	10.813	10.130	9.566	8.782	6.383	412
2013	24,11%	6,78%	6,79%	6,77%	6,57%	6,68%	6,87%	7,56%	8,79%	9,97%	8,59%	0,53%	39.137	11.001	11.022	10.992	10.662	10.843	11.159	12.275	14.265	16.179	13.940	856
2014	28,93%	7,34%	7,50%	7,46%	7,64%	7,81%	7,89%	7,81%	7,30%	6,31%	3,88%	0,14%	46.290	11.742	11.997	11.937	12.223	12.491	12.623	12.504	11.674	10.102	6.203	225
2015	20,64%	6,84%	7,46%	7,71%	7,78%	7,76%	7,78%	8,22%	9,01%	9,46%	7,05%	0,29%	32.736	10.846	11.836	12.233	12.336	12.303	12.340	13.030	14.283	15.003	11.174	456
2016	24,98%	6,95%	7,26%	7,48%	7,74%	8,00%	8,50%	9,10%	8,90%	6,94%	3,97%	0,16%	37.137	10.325	10.788	11.126	11.509	11.896	12.638	13.533	13.229	10.321	5.904	241
2017	23,04%	6,16%	6,65%	6,92%	7,33%	7,57%	7,87%	8,39%	9,06%	9,29%	7,38%	0,35%	32.418	8.673	9.354	9.735	10.312	10.651	11.070	11.809	12.747	13.066	10.380	497
2018	26,42%	7,14%	7,71%	8,39%	8,90%	8,97%	8,21%	7,39%	6,55%	5,88%	4,20%	0,24%	37.738	10.196	11.015	11.988	12.708	12.815	11.725	10.552	9.359	8.402	6.004	345
2019	26,77%	7,07%	7,40%	7,85%	8,30%	8,53%	8,35%	7,90%	6,94%	6,18%	4,40%	0,31%	39.105	10.331	10.812	11.467	12.131	12.459	12.203	11.538	10.144	9.024	6.431	459

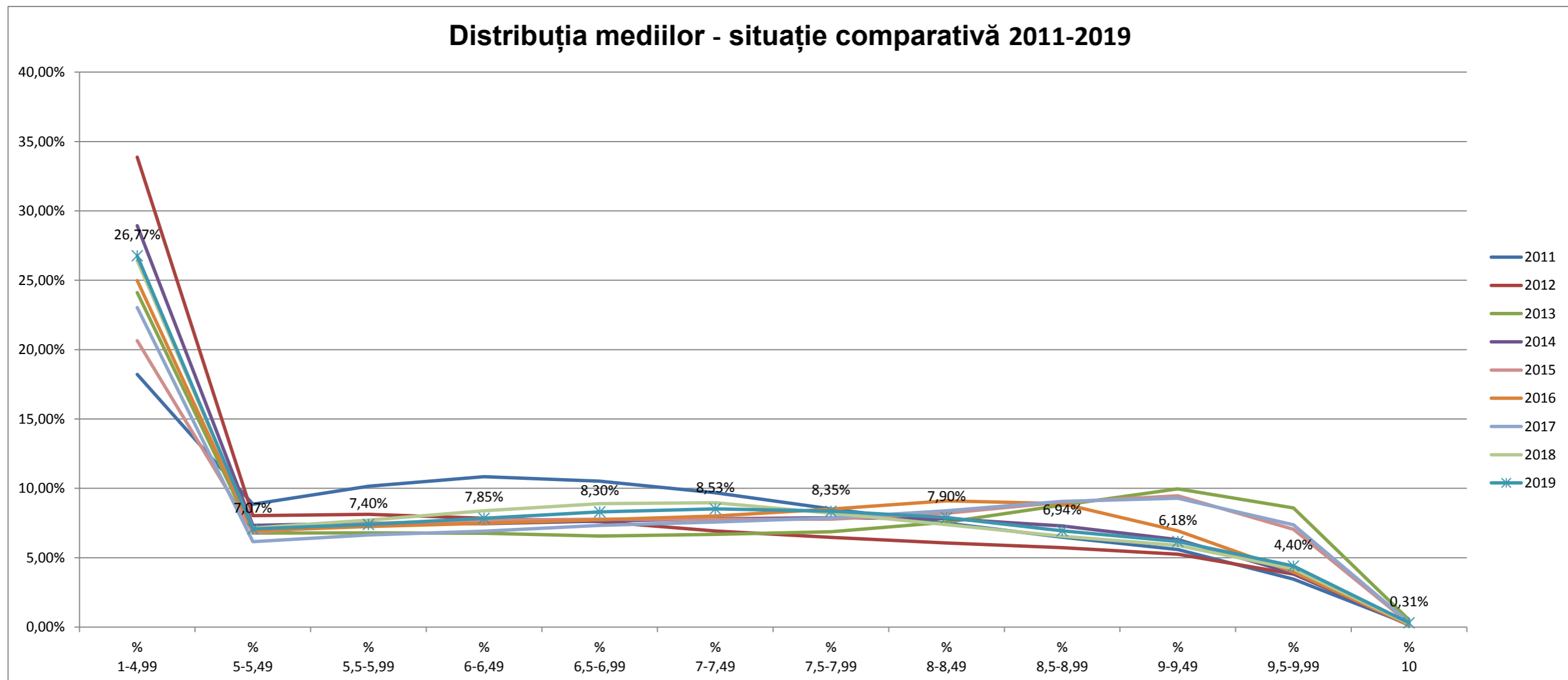

Distribuția notelor pe probe de examen												
Proba	% 1-4,99	% 5-5,49	% 5,5-5,99	% 6-6,49	% 6,5-6,99	% 7-7,49	% 7,5-7,99	% 8-8,49	% 8,5-8,99	% 9-9,49	% 9,5-9,99	% 10
Limba română	19,29%	7,54%	5,13%	5,86%	6,09%	7,40%	7,47%	9,14%	9,58%	11,93%	9,20%	1,37%
Limba maternă	5,07%	3,94%	3,88%	4,65%	5,96%	8,15%	10,58%	13,50%	16,34%	17,61%	9,36%	0,96%
Matematică	37,22%	10,34%	7,93%	7,67%	7,12%	6,21%	5,26%	4,89%	4,31%	4,05%	3,22%	1,78%

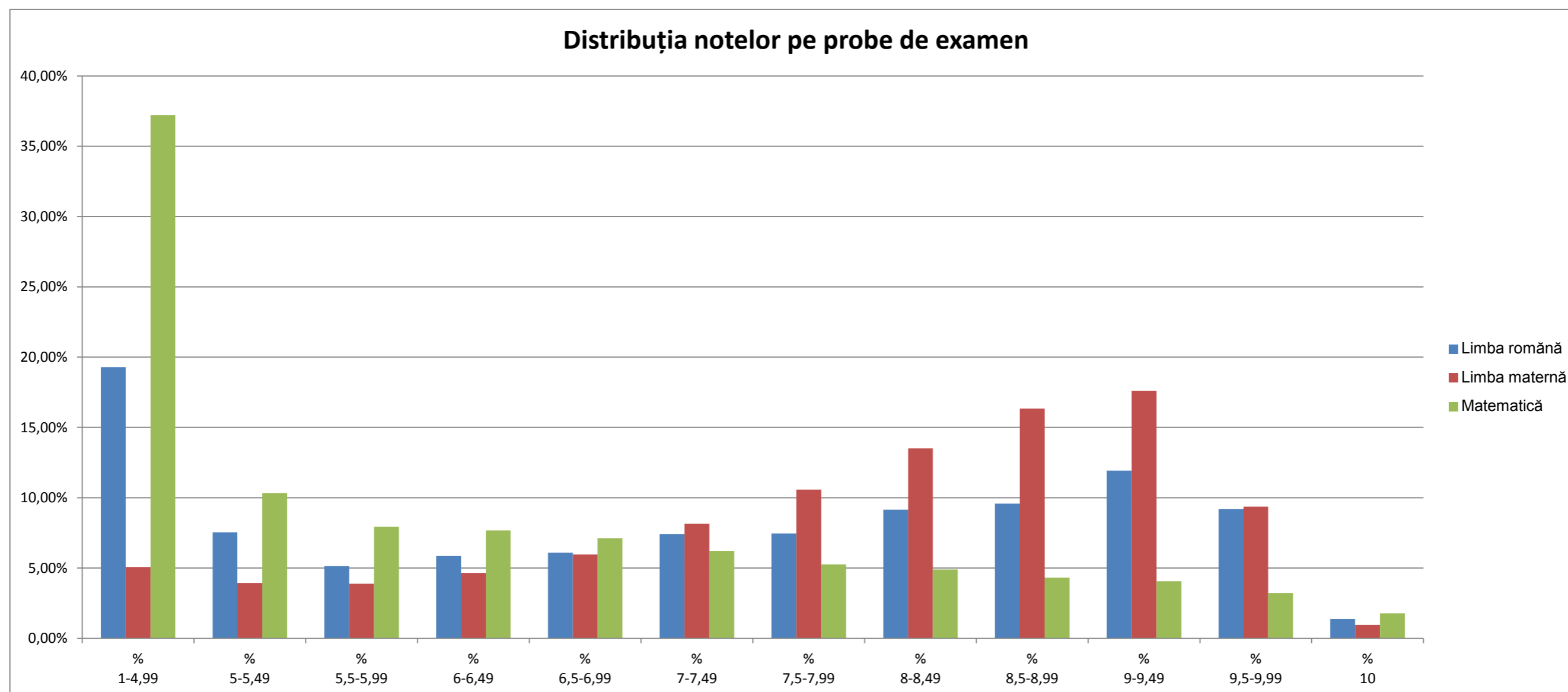

Rezultatele la limba maternă

Județ	Candidați înscriși	Candidați evaluați Maternă	Cu note 1-4,99	Cu note 5-5,49	Cu note 5,5-5,99	Cu note 6-6,49	Cu note 6,5-6,99	Cu note 7-7,49	Cu note 7,5-7,99	Cu note 8-8,49	Cu note 8,5-8,99	Cu note 9-9,49	Cu note 9,5-9,99	Cu nota 10	% 1-4,99	% 5-5,49	% 5,5-5,99	% 6-6,49	% 6,5-6,99	% 7-7,49	% 7,5-7,99	% 8-8,49	% 8,5-8,99	% 9-9,49	% 9,5-9,99	% 10	Județ
AB	82	80	9	4	2	4	6	7	12	11	13	9	3	0	11,3%	5,0%	2,5%	5,0%	7,5%	8,8%	15,0%	13,8%	16,3%	11,3%	3,8%	0,0%	AB
AG	0	0	0	0	0	0	0	0	0	0	0	0	0	0													AG
AR	178	158	12	6	7	9	8	10	23	16	24	29	12	2	7,6%	3,8%	4,4%	5,7%	5,1%	6,3%	14,6%	10,1%	15,2%	18,4%	7,6%	1,3%	AR
B	204	201	4	5	0	6	9	10	11	15	17	45	56	23	2,0%	2,5%	0,0%	3,0%	4,5%	5,0%	5,5%	7,5%	8,5%	22,4%	27,9%	11,4%	B
BC	25	23	5	5	1	2	1	3	2	1	1	2	0	0	21,7%	21,7%	4,3%	8,7%	4,3%	13,0%	8,7%	4,3%	4,3%	8,7%	0,0%	0,0%	BC
BH	914	759	51	37	40	39	61	58	88	100	145	103	35	2	6,7%	4,9%	5,3%	5,1%	8,0%	7,6%	11,6%	13,2%	19,1%	13,6%	4,6%	0,3%	BH
BN	91	91	5	9	5	8	5	15	7	12	13	8	4	0	5,5%	9,9%	5,5%	8,8%	5,5%	16,5%	7,7%	13,2%	14,3%	8,8%	4,4%	0,0%	BN
BR	0	0	0	0	0	0	0	0	0	0	0	0	0	0													BR
BT	0	0	0	0	0	0	0	0	0	0	0	0	0	0													BT
BV	381	374	21	26	22	21	17	24	41	56	47	54	34	11	5,6%	7,0%	5,9%	5,6%	4,5%	6,4%	11,0%	15,0%	12,6%	14,4%	9,1%	2,9%	BV
BZ	0	0	0	0	0	0	0	0	0	0	0	0	0	0													BZ
CJ	567	560	11	13	14	17	23	43	52	84	89	126	79	8	2,0%	2,3%	2,5%	3,0%	4,1%	7,7%	9,3%	15,0%	15,9%	22,5%	14,1%	1,4%	CJ
CL	0	0	0	0	0	0	0	0	0	0	0	0	0	0													CL
CS	5	5	0	0	2	1	0	1	1	0	0	0	0	0	0,0%	0,0%	40,0%	20,0%	0,0%	20,0%	20,0%	0,0%	0,0%	0,0%	0,0%	0,0%	CS
CT	0	0	0	0	0	0	0	0	0	0	0	0	0	0													CT
CV	1.198	1.151	59	31	46	52	71	109	150	156	176	197	103	1	5,1%	2,7%	4,0%	4,5%	6,2%	9,5%	13,0%	13,6%	15,3%	17,1%	8,9%	0,1%	CV
DB	0	0	0	0	0	0	0	0	0	0	0	0	0	0													DB
DJ	0	0	0	0	0	0	0	0	0	0	0	0	0	0													DJ
GJ	0	0	0	0	0	0	0	0	0	0	0	0	0	0													GJ
GL	0	0	0	0	0	0	0	0	0	0	0	0	0	0													GL
GR	0	0	0	0	0	0	0	0	0	0	0	0	0	0													GR
HD	53	52	7	9	2	1	2	1	6	2	12	8	2	0	13,5%	17,3%	3,8%	1,9%	3,8%	1,9%	11,5%	3,8%	23,1%	15,4%	3,8%	0,0%	HD
HR	2.228	2.163	117	84	68	99	130	185	207	284	355	404	213	17	5,4%	3,9%	3,1%	4,6%	6,0%	8,6%	9,6%	13,1%	16,4%	18,7%	9,8%	0,8%	HR
IF	13	13	0	0	0	0	0	2	1	2	2	2	4	0	0,0%	0,0%	0,0%	0,0%	0,0%	15,4%	7,7%	15,4%	15,4%	15,4%	30,8%	0,0%	IF
IL	0	0	0	0	0	0	0	0	0	0	0	0	0	0													IL
IS	0	0	0	0	0	0	0	0	0	0	0	0	0	0													IS
MH	0	0	0	0	0	0	0	0	0	0	0	0	0	0													MH
MM	126	123	6	10	6	9	8	12	10	6	13	27	14	2	4,9%	8,1%	4,9%	7,3%	6,5%	9,8%	8,1%	4,9%	10,6%	22,0%	11,4%	1,6%	MM
MS	1.457	1.314	53	40	47	64	80	95	123	196	222	257	130	7	4,0%	3,0%	3,6%	4,9%	6,1%	7,2%	9,4%	14,9%	16,9%	19,6%	9,9%	0,5%	MS
NT	0	0	0	0	0	0	0	0	0	0	0	0	0	0													NT
OT	0	0	0	0	0	0	0	0	0	0	0	0	0	0													OT
PH	0	0	0	0	0	0	0	0	0	0	0	0	0	0													PH
SB	305	304	22	11	12	16	26	26	30	25	49	50	35	2	7,2%	3,6%	3,9%	5,3%	8,6%	8,6%	9,9%	8,2%	16,1%	16,4%	11,5%	0,7%	SB
SJ	380	357	19	22	20	23	20	24	41	56	58	53	19	3	5,3%	6,1%	5,6%	6,4%	5,6%	6,7%	11,5%	15,6%	16,2%	14,8%	5,3%	0,8%	SJ
SM	770	621	23	23	28	17	31	55	78	100	125	91	46	4	3,7%	3,7%	4,5%	2,7%	5,0%	8,9%	12,6%	16,1%	20,1%	14,7%	7,4%	0,6%	SM
SV	0	0	0	0	0	0	0	0	0	0	0	0	0	0													SV
TL	0	0	0	0	0	0	0	0	0	0	0	0	0	0													TL
TM	219	211	10	2	10	10	12	18	23	34	38	42	12	0	4,7%	0,9%	4,7%	4,7%	5,7%	8,5%	10,9%	16,1%	18,0%	19,9%	5,7%	0,0%	TM
TR	0	0	0	0	0	0	0	0	0	0	0	0	0	0													TR
VL	0	0	0	0	0	0	0	0	0	0	0	0	0	0													VL
VN	0	0	0	0	0	0	0	0	0	0	0	0	0	0													VN
VS	0	0	0	0	0	0	0	0	0	0	0	0	0	0													VS
TOTAL	9.196	8.560	434	337	332	398	510	698	906	1.156	1.399	1.507	801	82	5,1%	3,9%	3,9%	4,6%	6,0%	8,2%	10,6%	13,5%	16,3%	17,6%	9,4%	1,0%	TOTAL

Distribuția notelor la limba română pe mediu și sex												
Mediu	% 1-4,99	% 5-5,49	% 5,5-5,99	% 6-6,49	% 6,5-6,99	% 7-7,49	% 7,5-7,99	% 8-8,49	% 8,5-8,99	% 9-9,49	% 9,5-9,99	% 10
Urban	11,45%	5,60%	4,20%	5,08%	5,71%	7,10%	7,86%	10,38%	11,66%	15,75%	13,17%	2,05%
Rural	30,70%	10,35%	6,49%	6,99%	6,65%	7,85%	6,89%	7,34%	6,54%	6,37%	3,43%	0,39%
Sex	% 1-4,99	% 5-5,49	% 5,5-5,99	% 6-6,49	% 6,5-6,99	% 7-7,49	% 7,5-7,99	% 8-8,49	% 8,5-8,99	% 9-9,49	% 9,5-9,99	% 10
Fete	13,52%	6,30%	4,47%	5,49%	5,78%	7,44%	7,67%	9,77%	10,61%	14,29%	12,52%	2,14%
Băieți	25,33%	8,83%	5,83%	6,24%	6,42%	7,37%	7,25%	8,48%	8,50%	9,45%	5,73%	0,57%

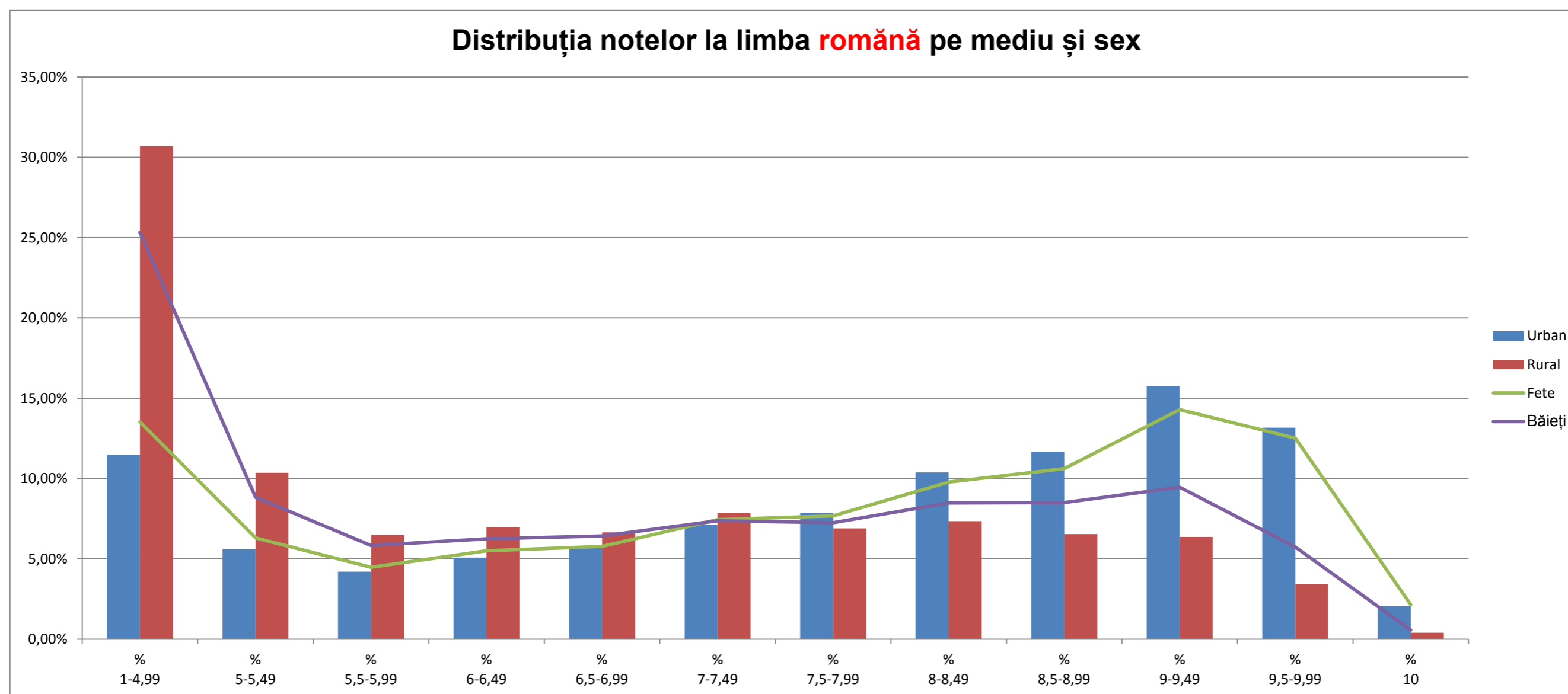

Distribuția notelor la limba română - situație comparativă 2011-2019																								
An	% 1-4,99	% 5-5,49	% 5,5-5,99	% 6-6,49	% 6,5-6,99	% 7-7,49	% 7,5-7,99	% 8-8,49	% 8,5-8,99	% 9-9,49	% 9,5-9,99	% 10	Cu note 1-4,99	Cu note 5-5,49	Cu note 5,5-5,99	Cu note 6-6,49	Cu note 6,5-6,99	Cu note 7-7,49	Cu note 7,5-7,99	Cu note 8-8,49	Cu note 8,5-8,99	Cu note 9-9,49	Cu note 9,5-9,99	Cu nota 10
2011	12,47%	8,62%	6,62%	8,01%	8,48%	9,57%	9,87%	10,75%	9,79%	9,29%	5,67%	0,88%	26.636	18.409	14.143	17.103	18.105	20.451	21.083	22.959	20.903	19.840	12.115	1.873
2012	19,43%	6,22%	6,64%	7,03%	7,66%	9,12%	9,48%	10,05%	9,38%	8,63%	5,65%	0,73%	32.464	10.391	11.091	11.745	12.793	15.243	15.834	16.791	15.679	14.416	9.439	1.214
2013	17,44%	9,00%	6,26%	7,31%	7,41%	8,36%	8,15%	9,45%	9,15%	9,93%	6,58%	0,95%	28.306	14.615	10.160	11.874	12.032	13.569	13.232	15.336	14.855	16.123	10.679	1.550
2014	26,59%	11,51%	6,96%	7,81%	7,16%	7,93%	7,24%	7,71%	6,61%	6,53%	3,57%	0,37%	42.542	18.420	11.143	12.496	11.459	12.690	11.589	12.339	10.582	10.447	5.705	599
2015	14,51%	7,98%	5,85%	7,06%	7,50%	9,02%	9,14%	10,78%	10,27%	10,80%	6,38%	0,72%	23.069	12.682	9.299	11.233	11.931	14.339	14.530	17.149	16.326	17.174	10.147	1.137
2016	17,92%	7,82%	5,78%	6,79%	7,16%	8,30%	8,30%	9,78%	9,75%	10,58%	7,00%	0,81%	26.725	11.667	8.620	10.128	10.683	12.375	12.382	14.584	14.534	15.777	10.440	1.213
2017	14,03%	6,42%	4,76%	5,72%	6,35%	8,08%	8,93%	10,69%	11,06%	13,01%	9,71%	1,24%	19.790	9.062	6.721	8.072	8.955	11.402	12.603	15.087	15.609	18.360	13.699	1.745
2018	16,82%	7,25%	5,20%	6,21%	6,53%	7,83%	7,95%	9,61%	9,70%	12,01%	9,38%	1,52%	24.095	10.387	7.452	8.894	9.349	11.218	11.383	13.767	13.891	17.208	13.442	2.172
2019	19,29%	7,54%	5,13%	5,86%	6,09%	7,40%	7,47%	9,14%	9,58%	11,93%	9,20%	1,37%	28.272	11.043	7.522	8.586	8.924	10.851	10.941	13.396	14.037	17.477	13.487	2.011

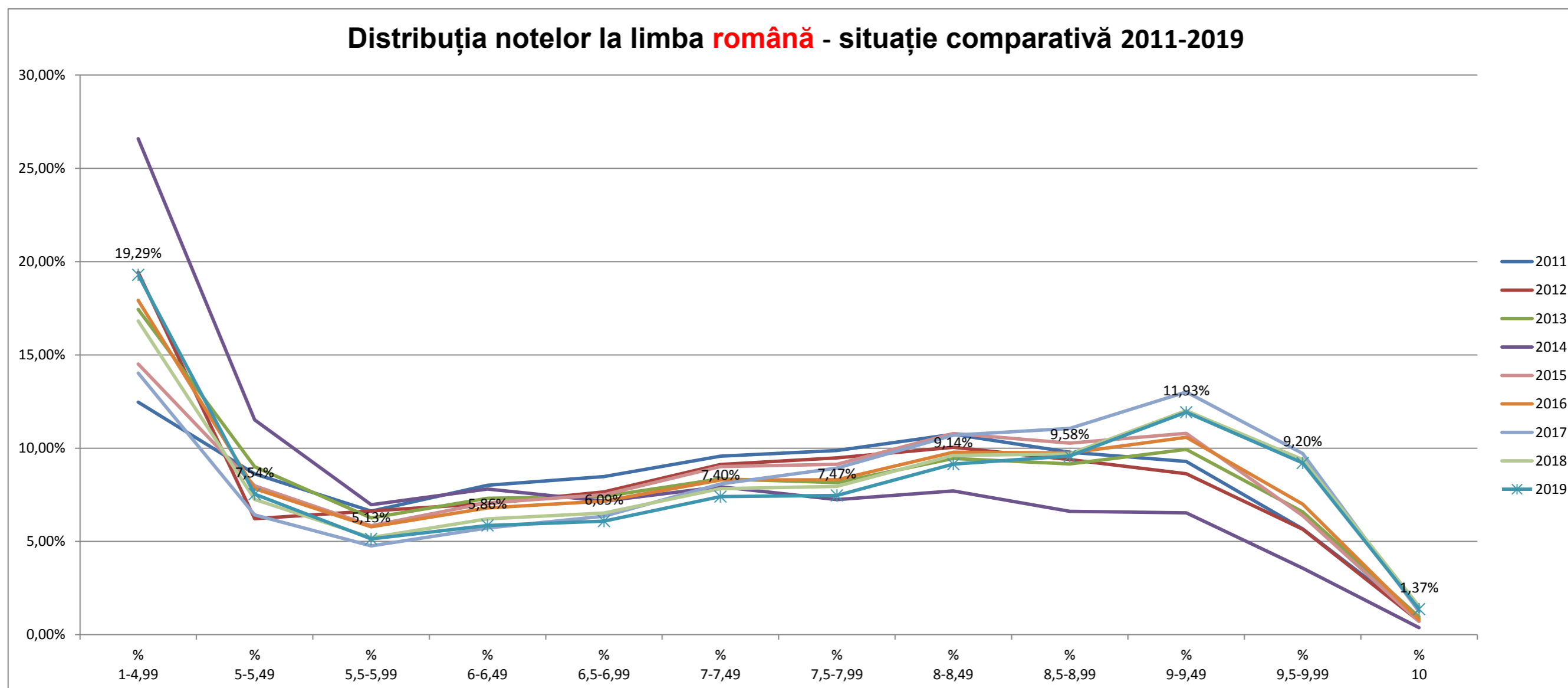

Distribuția notelor la matematică pe mediu și sex												
Mediu	% 1-4,99	% 5-5,49	% 5,5-5,99	% 6-6,49	% 6,5-6,99	% 7-7,49	% 7,5-7,99	% 8-8,49	% 8,5-8,99	% 9-9,49	% 9,5-9,99	% 10
Urban	24,94%	9,45%	8,01%	8,32%	8,25%	7,68%	6,75%	6,62%	6,17%	6,00%	4,99%	2,83%
Rural	55,14%	11,63%	7,80%	6,73%	5,47%	4,07%	3,10%	2,37%	1,61%	1,21%	0,63%	0,25%
Sex	% 1-4,99	% 5-5,49	% 5,5-5,99	% 6-6,49	% 6,5-6,99	% 7-7,49	% 7,5-7,99	% 8-8,49	% 8,5-8,99	% 9-9,49	% 9,5-9,99	% 10
Fete	34,28%	10,21%	8,33%	8,01%	7,50%	6,70%	5,71%	5,18%	4,64%	4,28%	3,27%	1,91%
Băieți	40,30%	10,47%	7,51%	7,32%	6,73%	5,70%	4,80%	4,59%	3,97%	3,81%	3,17%	1,64%

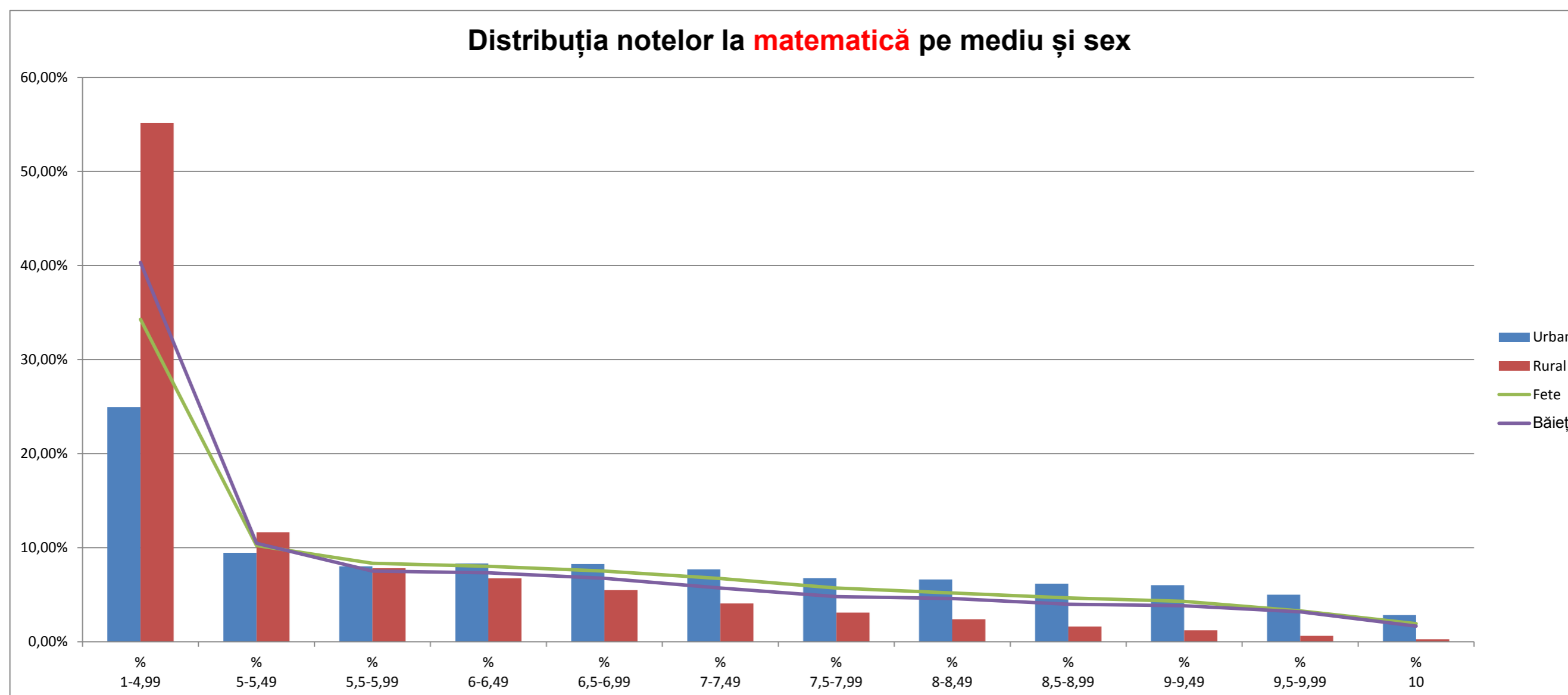

Distribuția notelor la matematică - situație comparativă 2011-2019																								
An	% 1-4,99	% 5-5,49	% 5,5-5,99	% 6-6,49	% 6,5-6,99	% 7-7,49	% 7,5-7,99	% 8-8,49	% 8,5-8,99	% 9-9,49	% 9,5-9,99	% 10	Cu note 1-4,99	Cu note 5-5,49	Cu note 5,5-5,99	Cu note 6-6,49	Cu note 6,5-6,99	Cu note 7-7,49	Cu note 7,5-7,99	Cu note 8-8,49	Cu note 8,5-8,99	Cu note 9-9,49	Cu note 9,5-9,99	Cu nota 10
2011	27,57%	14,50%	9,78%	8,96%	7,45%	6,54%	5,55%	5,11%	4,42%	4,44%	4,12%	1,57%	58.890	30.969	20.885	19.135	15.925	13.974	11.851	10.926	9.449	9.478	8.793	3.345
2012	50,15%	8,54%	5,38%	5,10%	4,47%	4,37%	3,89%	4,07%	3,91%	4,04%	3,55%	2,54%	83.800	14.262	8.990	8.522	7.473	7.308	6.504	6.794	6.529	6.744	5.929	4.245
2013	28,36%	8,17%	5,62%	5,28%	4,78%	4,98%	4,95%	5,76%	6,93%	8,26%	10,08%	6,83%	46.034	13.258	9.122	8.565	7.757	8.077	8.037	9.358	11.257	13.408	16.366	11.092
2014	27,05%	8,80%	6,69%	6,81%	6,56%	7,03%	7,31%	8,30%	6,77%	6,28%	5,68%	2,72%	43.287	14.081	10.704	10.898	10.495	11.248	11.704	13.276	10.833	10.042	9.083	4.360
2015	26,45%	9,32%	7,06%	6,54%	5,79%	5,74%	5,71%	6,50%	6,97%	7,58%	8,65%	3,70%	41.937	14.777	11.197	10.373	9.176	9.101	9.050	10.312	11.050	12.020	13.712	5.873
2016	32,69%	8,42%	6,74%	6,77%	6,38%	6,90%	7,46%	7,91%	6,50%	4,91%	3,62%	1,72%	48.597	12.509	10.016	10.057	9.482	10.258	11.084	11.752	9.656	7.293	5.387	2.556
2017	33,99%	7,24%	5,76%	5,69%	5,61%	5,86%	6,02%	6,45%	6,50%	7,21%	6,49%	3,16%	47.839	10.188	8.109	8.008	7.900	8.253	8.470	9.083	9.146	10.144	9.135	4.450
2018	38,57%	11,10%	9,15%	7,86%	6,27%	5,57%	4,72%	4,48%	3,86%	3,77%	3,28%	1,37%	55.108	15.865	13.067	11.228	8.961	7.960	6.737	6.403	5.519	5.382	4.692	1.953
2019	37,22%	10,34%	7,93%	7,67%	7,12%	6,21%	5,26%	4,89%	4,31%	4,05%	3,22%	1,78%	54.406	15.109	11.586	11.216	10.410	9.083	7.692	7.148	6.306	5.921	4.703	2.600

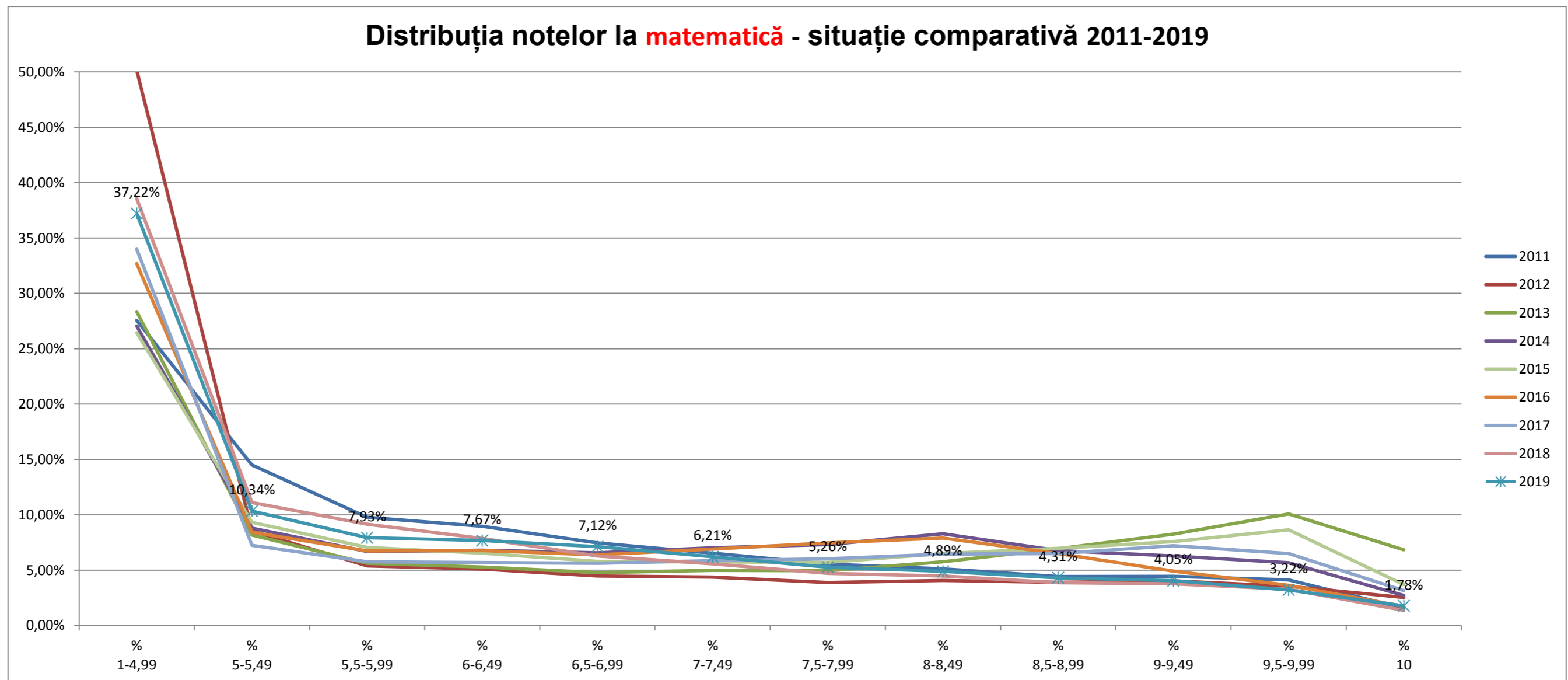

Distribuția notelor la limba maternă pe mediu și sex												
Mediu	% 1-4,99	% 5-5,49	% 5,5-5,99	% 6-6,49	% 6,5-6,99	% 7-7,49	% 7,5-7,99	% 8-8,49	% 8,5-8,99	% 9-9,49	% 9,5-9,99	% 10
Urban	2,94%	2,81%	3,09%	3,91%	5,22%	7,66%	9,88%	13,50%	17,50%	20,44%	11,78%	1,27%
Rural	8,49%	5,75%	5,14%	5,84%	7,15%	8,94%	11,71%	13,51%	14,48%	13,05%	5,48%	0,46%
Sex	% 1-4,99	% 5-5,49	% 5,5-5,99	% 6-6,49	% 6,5-6,99	% 7-7,49	% 7,5-7,99	% 8-8,49	% 8,5-8,99	% 9-9,49	% 9,5-9,99	% 10
Fete	2,90%	2,72%	2,81%	3,38%	4,66%	6,57%	9,14%	12,40%	17,87%	22,19%	13,77%	1,58%
Băieți	7,41%	5,25%	5,03%	6,03%	7,36%	9,86%	12,15%	14,70%	14,70%	12,66%	4,59%	0,29%

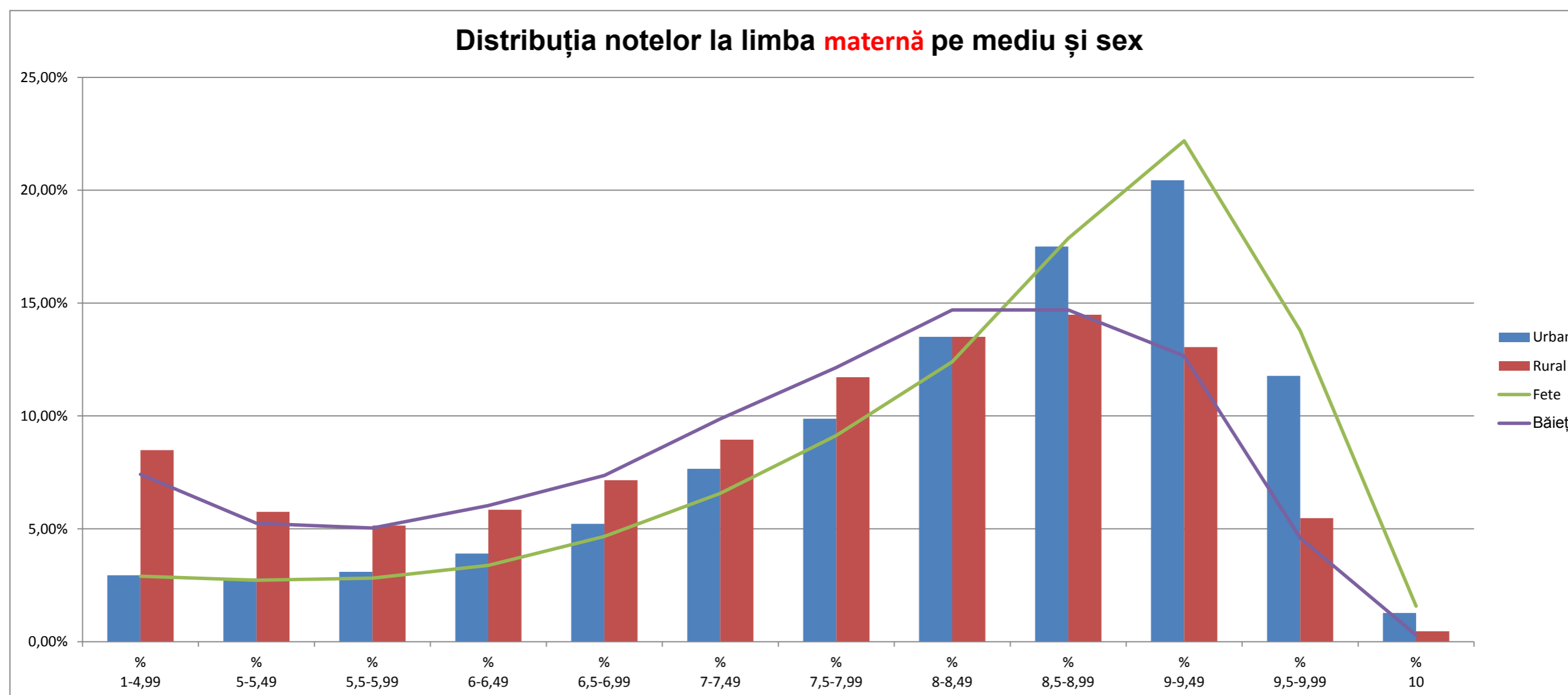

JUDEȚ	TOTAL Lucrări	din care			TOTAL contestații	% contestații	din care			Contestații cu notă	din care			Au mărit nota	din care			Au micșorat nota	din care		
		Română	Maternă	Matematică			Română	Maternă	Matematică		Română	Maternă	Matematică		Română	Maternă	Matematică		Română	Maternă	Matematică
AB	4.982	2.453	80	2.449	217	4,36%	100	2	115	217	100	2	115	142	70	2	70	62	25	0	37
AG	9.355	4.680	0	4.675	910	9,73%	463	0	447	910	463	0	447	563	319	0	244	285	120	0	165
AR	5.933	2.891	158	2.884	353	5,95%	203	3	147	353	203	3	147	241	158	2	81	91	40	1	50
B	27.728	13.769	201	13.758	4.130	14,89%	2.240	13	1.877	4.130	2.240	13	1.877	2.548	1.524	3	1.021	1.355	631	10	714
BC	9.672	4.834	23	4.815	553	5,72%	295	0	258	553	295	0	258	323	198	0	125	210	91	0	119
BH	8.921	4.085	759	4.077	378	4,24%	144	25	209	378	144	25	209	202	88	8	106	149	47	17	85
BN	4.870	2.392	91	2.387	233	4,78%	118	1	114	233	118	1	114	157	77	0	80	53	33	1	19
BR	3.828	1.914	0	1.914	349	9,12%	195	0	154	349	195	0	154	192	148	0	44	141	44	0	97
BT	7.694	3.850	0	3.844	481	6,25%	280	0	201	481	280	0	201	323	219	0	104	129	53	0	76
BV	8.053	3.849	374	3.830	691	8,58%	346	38	307	691	346	38	307	403	268	7	128	240	61	30	149
BZ	6.437	3.223	0	3.214	422	6,56%	180	0	242	422	180	0	242	289	121	0	168	101	48	0	53
CJ	8.939	4.191	559	4.189	532	5,95%	262	26	244	532	262	26	244	342	158	20	164	166	95	5	66
CL	3.939	1.977	0	1.962	172	4,37%	76	0	96	172	76	0	96	99	52	0	47	64	21	0	43
CS	3.591	1.795	5	1.791	202	5,63%	129	0	73	202	129	0	73	117	85	0	32	64	31	0	33
CT	10.813	5.410	0	5.403	1.034	9,56%	551	0	483	1.034	551	0	483	633	379	0	254	334	141	0	193
CV	4.281	1.571	1.151	1.559	197	4,60%	92	41	64	197	92	41	64	73	17	23	33	116	74	16	26
DB	7.579	3.797	0	3.782	419	5,53%	224	0	195	419	224	0	195	291	181	0	110	104	35	0	69
DJ	8.395	4.212	0	4.183	592	7,05%	250	0	342	592	250	0	342	407	186	0	221	146	49	0	97
GJ	5.622	2.813	0	2.809	389	6,92%	195	0	194	389	195	0	194	234	139	0	95	131	44	0	87
GL	7.302	3.656	0	3.646	721	9,87%	351	0	370	721	351	0	370	403	223	0	180	257	107	0	150
GR	4.246	2.128	0	2.118	249	5,86%	151	0	98	249	151	0	98	155	101	0	54	76	43	0	33
HD	5.406	2.678	52	2.676	294	5,44%	155	3	136	294	155	3	136	201	122	1	78	69	29	2	38
HR	7.285	2.563	2.163	2.559	267	3,67%	109	50	108	267	109	50	108	137	47	21	69	104	49	26	29
IF	5.044	2.515	13	2.516	379	7,51%	198	6	175	379	198	6	175	214	126	5	83	135	59	0	76
IL	3.562	1.782	0	1.780	200	5,61%	114	0	86	200	114	0	86	142	94	0	48	45	16	0	29
IS	12.367	6.193	0	6.174	861	6,96%	419	0	442	861	419	0	442	545	315	0	230	248	79	0	169
MH	3.658	1.831	0	1.827	101	2,76%	45	0	56	101	45	0	56	73	38	0	35	25	6	0	19
MM	7.308	3.601	123	3.584	359	4,91%	171	4	184	359	171	4	184	187	106	2	79	138	55	2	81
MS	9.218	3.961	1.314	3.943	343	3,72%	167	28	148	343	167	28	148	217	114	22	81	102	49	5	48
NT	8.202	4.104	0	4.098	558	6,80%	308	0	250	558	308	0	250	296	157	0	139	230	141	0	89
OT	5.278	2.643	0	2.635	368	6,97%	220	0	148	368	220	0	148	246	146	0	100	89	54	0	35
PH	10.803	5.405	0	5.398	803	7,43%	406	0	397	803	406	0	397	558	306	0	252	199	89	0	110
SB	5.867	2.791	304	2.772	540	9,20%	271	33	236	540	271	33	236	290	165	11	114	210	95	21	94
SJ	3.826	1.743	357	1.726	218	5,70%	111	26	81	218	111	26	81	144	83	15	46	57	23	8	26
SM	5.110	2.247	621	2.242	166	3,25%	92	6	68	166	92	6	68	97	65	5	27	62	24	1	37
SV	12.337	6.172	0	6.165	664	5,38%	318	0	346	664	318	0	346	351	213	0	138	249	92	0	157
TL	2.963	1.485	0	1.478	157	5,30%	84	0	73	157	84	0	73	87	39	0	48	57	40	0	17
TM	9.347	4.571	211	4.565	612	6,55%	294	10	308	612	294	10	308	372	184	6	182	208	98	4	106
TR	4.474	2.239	0	2.235	333	7,44%	181	0	152	333	181	0	152	229	138	0	91	87	36	0	51
VL	5.276	2.638	0	2.638	388	7,35%	184	0	204	388	184	0	204	253	131	0	122	113	48	0	65
VN	5.255	2.634	0	2.621	375	7,14%	183	0	192	375	183	0	192	200	114	0	86	142	61	0	81
VS	6.513	3.260	0	3.253	299	4,59%	168	0	131	299	168	0	131	165	103	0	62	102	48	0	54
	301.279	146.546	8.559	146.174	21.509	7,14%	11.043	315	10.151	21.509	11.043	315	10.151	13.141	7.517	153	5.471	6.945	3.024	149	3.772

JUDEȚ	Înscriși SIMULARE	Prezenți SIMULARE	Procentul elevilor prezenți SIMULARE	Promovați SIMULARE	Procent promovați SIMULARE	Înscriși EVALUARE	Înscriși EVALUARE/ SIMULARE	Prezenți EVALUARE	Prezenți EVALUARE/ SIMULARE	Procentul elevilor prezenți EVALUARE	Promovați EVALUARE	Promovați EVALUARE/ SIMULARE	Procent promovați EVALUARE
AB	2.884	2.695	93,4%	1.481	55,0%	2.591	89,8%	2.449	90,9%	94,5%	1.835	123,9%	74,9%
AG	5.326	4.984	93,6%	2.858	57,3%	4.750	89,2%	4.675	93,8%	98,4%	3.490	122,1%	74,7%
AR	3.560	3.246	91,2%	1.509	46,5%	3.219	90,4%	2.880	88,7%	89,5%	1.968	130,4%	68,3%
B	14.642	14.143	96,6%	9.969	70,5%	13.930	95,1%	13.757	97,3%	98,8%	11.715	117,5%	85,2%
BC	6.095	5.676	93,1%	2.794	49,2%	5.299	86,9%	4.815	84,8%	90,9%	3.464	124,0%	71,9%
BH	5.223	4.612	88,3%	2.379	51,6%	4.634	88,7%	4.067	88,2%	87,8%	2.926	123,0%	71,9%
BN	2.842	2.747	96,7%	1.234	44,9%	2.502	88,0%	2.387	86,9%	95,4%	1.690	137,0%	70,8%
BR	2.761	2.418	87,6%	1.444	59,7%	2.118	76,7%	1.914	79,2%	90,4%	1.675	116,0%	87,5%
BT	4.630	4.390	94,8%	1.866	42,5%	4.084	88,2%	3.844	87,6%	94,1%	2.447	131,1%	63,7%
BV	4.369	4.157	95,1%	2.310	55,6%	4.021	92,0%	3.829	92,1%	95,2%	2.793	120,9%	72,9%
BZ	3.950	3.690	93,4%	1.907	51,7%	3.467	87,8%	3.211	87,0%	92,6%	2.303	120,8%	71,7%
CJ	5.103	4.817	94,4%	3.117	64,7%	4.406	86,3%	4.188	86,9%	95,1%	3.665	117,6%	87,5%
CL	2.693	2.370	88,0%	1.011	42,7%	2.149	79,8%	1.962	82,8%	91,3%	1.310	129,6%	66,8%
CS	2.261	2.029	89,7%	999	49,2%	1.924	85,1%	1.790	88,2%	93,0%	1.185	118,6%	66,2%
CT	5.990	5.652	94,4%	3.068	54,3%	5.525	92,2%	5.393	95,4%	97,6%	3.856	125,7%	71,5%
CV	1.886	1.743	92,4%	957	54,9%	1.652	87,6%	1.558	89,4%	94,3%	1.059	110,7%	68,0%
DB	4.552	4.195	92,2%	1.944	46,3%	4.108	90,2%	3.782	90,2%	92,1%	2.451	126,1%	64,8%
DJ	4.912	4.510	91,8%	2.486	55,1%	4.533	92,3%	4.182	92,7%	92,3%	2.977	119,8%	71,2%
GJ	3.198	3.057	95,6%	1.536	50,2%	2.931	91,7%	2.809	91,9%	95,8%	1.906	124,1%	67,9%
GL	4.549	4.346	95,5%	2.446	56,3%	3.925	86,3%	3.646	83,9%	92,9%	2.931	119,8%	80,4%
GR	2.398	2.230	93,0%	881	39,5%	2.196	91,6%	2.117	94,9%	96,4%	1.135	128,8%	53,6%
HD	3.224	2.876	89,2%	1.574	54,7%	2.861	88,7%	2.671	92,9%	93,4%	1.988	126,3%	74,4%
HR	2.918	2.788	95,5%	1.401	50,3%	2.632	90,2%	2.557	91,7%	97,2%	1.741	124,3%	68,1%
IF	3.001	2.821	94,0%	1.360	48,2%	2.550	85,0%	2.514	89,1%	98,6%	1.800	132,4%	71,6%
IL	2.171	2.029	93,5%	1.032	50,9%	1.838	84,7%	1.780	87,7%	96,8%	1.196	115,9%	67,2%
IS	8.007	7.686	96,0%	3.952	51,4%	6.376	79,6%	6.174	80,3%	96,8%	4.786	121,1%	77,5%
MH	2.168	2.008	92,6%	945	47,1%	2.033	93,8%	1.826	90,9%	89,8%	1.177	124,6%	64,5%
MM	4.320	4.083	94,5%	1.937	47,4%	3.826	88,6%	3.584	87,8%	93,7%	2.614	135,0%	72,9%
MS	4.888	4.498	92,0%	2.237	49,7%	4.277	87,5%	3.938	87,6%	92,1%	2.746	122,8%	69,7%
NT	4.536	4.443	97,9%	2.247	50,6%	4.163	91,8%	4.093	92,1%	98,3%	2.803	124,7%	68,5%
OT	3.521	3.163	89,8%	1.692	53,5%	3.049	86,6%	2.634	83,3%	86,4%	1.904	112,5%	72,3%
PH	6.563	6.244	95,1%	3.656	58,6%	5.552	84,6%	5.399	86,5%	97,2%	4.542	124,2%	84,1%
SB	3.547	3.292	92,8%	1.759	53,4%	3.001	84,6%	2.773	84,2%	92,4%	2.102	119,5%	75,8%
SJ	2.067	1.879	90,9%	1.019	54,2%	1.882	91,0%	1.726	91,9%	91,7%	1.199	117,7%	69,5%
SM	3.057	2.790	91,3%	1.340	48,0%	2.641	86,4%	2.241	80,3%	84,9%	1.610	120,1%	71,8%
SV	7.304	6.852	93,8%	3.536	51,6%	6.576	90,0%	6.161	89,9%	93,7%	4.566	129,1%	74,1%
TL	1.866	1.743	93,4%	737	42,3%	1.557	83,4%	1.478	84,8%	94,9%	991	134,5%	67,1%
TM	5.381	5.089	94,6%	2.663	52,3%	4.922	91,5%	4.559	89,6%	92,6%	3.293	123,7%	72,2%
TR	2.624	2.359	89,9%	1.170	49,6%	2.377	90,6%	2.231	94,6%	93,9%	1.299	111,0%	58,2%
VL	3.245	3.039	93,7%	1.687	55,5%	2.699	83,2%	2.636	86,7%	97,7%	1.976	117,1%	75,0%
VN	3.030	2.852	94,1%	1.465	51,4%	2.741	90,5%	2.621	91,9%	95,6%	1.765	120,5%	67,3%
VS	4.201	3.986	94,9%	1.620	40,6%	3.502	83,4%	3.253	81,6%	92,9%	2.120	130,9%	65,2%
TOTAL	175.463	164.227	93,6%	87.225	53,1%	155.019	88,3%	146.104	89,0%	94,2%	106.999	122,7%	73,2%