

# Bacalaureat 2021

Raport Bacalaureat 2021 - 3 septembrie 2021  
A doua sesiune - după contestații

Promoție curentă	Înscriși	Prezenți	Reușiți	Rată de promovare
<b>2021</b>	<b>24.990</b>	<b>21.077</b>	<b>7.359</b>	<b>34,9%</b>
2020	24.917	20.714	7.543	36,4%
2019	28.720	23.531	8.674	36,9%
2018	28.499	23.472	7.764	33,1%
2017	24.687	19.191	5.920	30,8%
2016	27.853	23.084	6.601	28,6%
2015	38.061	31.111	8.592	27,6%
2014	42.073	34.569	8.812	25,5%

Toți candidații	Înscriși	Prezenți	Reușiți	Rată de promovare
<b>2021</b>	<b>38.949</b>	<b>32.043</b>	<b>10.531</b>	<b>32,9%</b>
2020	42.747	34.463	11.742	34,1%
2019	43.528	34.804	10.590	30,4%
2018	45.120	35.645	8.464	23,7%
2017	39.451	29.856	8.898	29,8%
2016	42.297	34.579	11.494	33,2%
2015	55.126	44.770	12.458	27,8%
2014	63.391	52.400	15.592	29,8%

Promoție curentă	Înscriși	Prezenți	Reușiți	Rată de promovare
Teoretică	9.065	7.994	3.567	44,6%
Tehnologică	13.141	10.635	2.801	26,3%
Vocațională	2.784	2.448	991	40,5%

Promoții anterioare	Înscriși	Prezenți	Reușiți	Rată de promovare
	13.959	10.966	3.172	28,9%



# Rata de promovare la Bacalaureat

Sesiunea august-septembrie 2021 (doar candidați din promoție curentă)

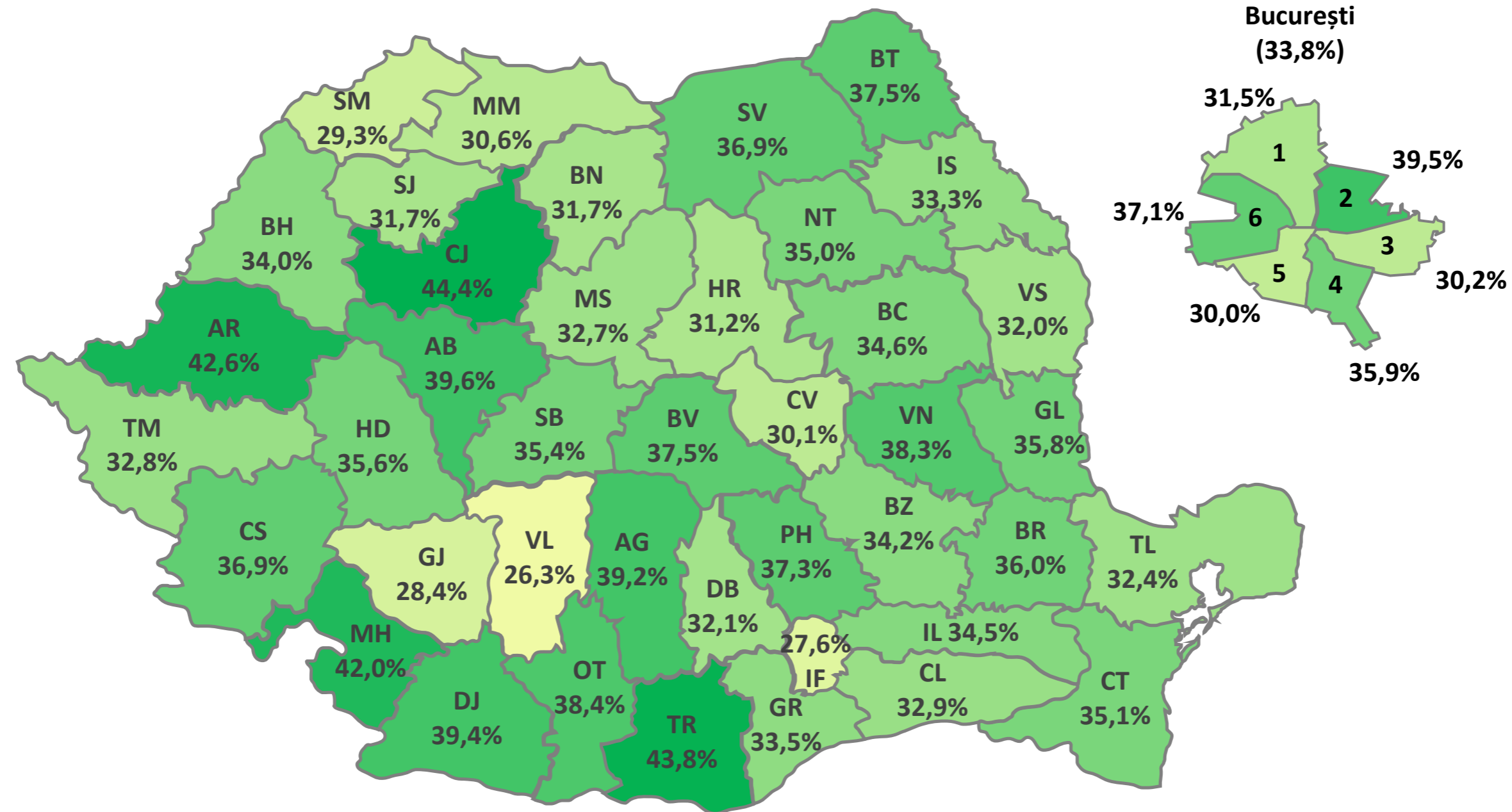

Rată de promovare relativ mică

Rată de promovare relativ mare





Județ	Nr. de contestații depuse					Nr. de lucrări ale căror note au fost modificate																											
	Total	Proba E)a)	Proba E)b)	Proba E)c)	Proba E)d)	Proba E)a)					Proba E)b)					Proba E)c)					Proba E)d)												
						TOTAL	%	< 0,5 p	0,5-1 p	1-1,5 p	> 1,5 p	Scor *	TOTAL	%	< 0,5 p	0,5-1 p	1-1,5 p	> 1,5 p	Scor *	TOTAL	%	< 0,5 p	0,5-1 p	1-1,5 p	> 1,5 p	Scor *	TOTAL	%	< 0,5 p	0,5-1 p	1-1,5 p	> 1,5 p	Scor *
AB	178	65	0	46	67	64	98,5%	24	18	17	5	0,79	0	0	0	0	0	43	93,5%	29	10	3	1	0,48	63	94,0%	38	22	3	0	0,47		
AG	333	97	0	128	108	96	99,0%	34	30	20	12	0,83	0	0	0	0	123	96,1%	80	35	8	0	0,46	101	93,5%	67	25	9	0	0,46			
AR	216	60	3	85	68	58	96,7%	35	14	9	0	0,53	3	100,0%	2	0	1	0	0,58	77	90,6%	65	11	1	0,33	66	97,1%	32	24	7	3	0,62	
B	1.548	470	0	488	590	443	94,3%	252	153	37	1	0,51	0	0	0	0	439	90,0%	322	97	18	2	0,41	551	93,4%	424	116	11	0	0,38			
BC	298	73	0	113	112	71	97,3%	44	17	9	1	0,52	0	0	0	0	97	85,8%	75	19	3	0	0,38	106	94,6%	80	24	2	0	0,38			
BH	370	125	6	131	108	118	94,4%	71	34	11	2	0,52	6	100,0%	1	4	1	0	0,75	120	91,6%	80	34	5	1	0,45	99	91,7%	72	19	5	3	0,45
BN	159	48	0	64	47	47	97,9%	25	12	10	0	0,59	0	0	0	0	57	89,1%	39	13	5	0	0,45	46	97,9%	37	6	3	0	0,38			
BR	176	63	0	56	57	62	98,4%	22	30	9	1	0,67	0	0	0	0	48	85,7%	31	13	4	0	0,47	51	89,5%	32	14	5	0	0,49			
BT	201	36	0	80	85	35	97,2%	10	19	6	0	0,69	0	0	0	0	73	91,3%	59	13	1	0	0,35	77	90,6%	58	19	0	0	0,37			
BV	310	71	3	107	129	65	91,5%	33	19	13	0	0,60	3	100,0%	1	1	1	0	0,75	94	87,9%	68	21	5	0	0,41	124	96,1%	91	26	6	1	0,42
BZ	193	47	0	60	86	44	93,6%	25	14	4	1	0,54	0	0	0	0	52	86,7%	45	6	1	0	0,33	76	88,4%	60	14	2	0	0,37			
CJ	275	92	5	79	99	86	93,5%	59	18	8	1	0,47	5	100,0%	3	1	0	1	0,70	71	89,9%	50	13	6	2	0,48	87	87,9%	60	21	6	0	0,44
CL	189	36	0	82	71	33	91,7%	20	6	7	0	0,55	0	0	0	0	74	90,2%	57	14	2	1	0,40	68	95,8%	54	13	1	0	0,36			
CS	189	80	0	64	45	75	93,8%	51	14	10	0	0,48	0	0	0	0	56	87,5%	45	7	4	0	0,38	42	93,3%	33	9	0	0	0,36			
CT	468	139	0	173	156	130	93,5%	74	36	17	3	0,56	0	0	0	0	151	87,3%	124	22	2	3	0,37	141	90,4%	117	19	5	0	0,35			
CV	159	99	2	29	29	95	96,0%	45	29	15	6	0,67	2	100,0%	1	1	0	0	0,50	28	96,6%	24	4	0	0,32	28	96,6%	23	5	0	0	0,34	
DB	232	50	0	87	95	45	90,0%	27	12	4	2	0,55	0	0	0	0	82	94,3%	65	12	5	0	0,38	89	93,7%	62	24	3	0	0,42			
DJ	327	105	0	101	121	98	93,3%	51	32	14	1	0,57	0	0	0	0	93	92,1%	69	21	1	2	0,41	114	94,2%	74	31	6	3	0,48			
GJ	302	74	0	98	130	69	93,2%	42	17	9	1	0,53	0	0	0	0	86	87,8%	56	22	7	1	0,48	121	93,1%	74	39	8	0	0,48			
GL	333	94	0	99	140	91	96,8%	46	34	10	1	0,57	0	0	0	0	92	92,9%	61	22	7	2	0,48	130	92,9%	87	36	7	0	0,44			
GR	137	39	0	43	55	38	97,4%	22	15	1	0	0,47	0	0	0	0	42	97,7%	34	6	2	0	0,37	54	98,2%	39	13	1	1	0,42			
HD	218	63	0	83	72	60	95,2%	36	13	11	0	0,54	0	0	0	0	73	88,0%	57	15	1	0	0,37	68	94,4%	58	7	3	0	0,35			
HR	274	196	8	38	32	186	94,9%	92	60	32	2	0,60	8	100,0%	6	2	0	0	0,38	37	97,4%	27	9	1	0	0,40	32	100,0%	24	8	0	0	0,38
IF	219	74	0	84	61	64	86,5%	28	22	11	3	0,68	0	0	0	0	77	91,7%	53	20	2	2	0,45	53	86,9%	37	11	2	3	0,49			
IL	199	57	0	78	64	53	93,0%	27	19	5	2	0,59	0	0	0	0	72	92,3%	59	12	0	1	0,36	61	95,3%	27	23	11	0	0,62			
IS	294	63	0	89	142	56	88,9%	32	14	10	0	0,55	0	0	0	0	84	94,4%	69	15	0	0	0,34	131	92,3%	96	30	5	0	0,40			
MH	139	47	0	55	37	43	91,5%	16	16	11	0	0,69	0	0	0	0	50	90,9%	34	14	1	1	0,45	29	78,4%	14	12	3	0	0,56			
MM	324	92	0	106	126	89	96,7%	40	32	16	1	0,63	0	0	0	0	94	88,7%	72	16	3	3	0,42	119	94,4%	82	33	3	1	0,43			
MS	415	177	12	111	115	164	92,7%	85	43	33	3	0,61	12	100,0%	8	2	2	0	0,50	103	92,8%	84	17	2	0	0,35	108	93,9%	73	31	3	1	0,44
NT	232	63	0	91	78	58	92,1%	29	15	14	0	0,62	0	0	0	0	77	84,6%	62	15	0	0	0,35	74	94,9%	51	17	6	0	0,45			
OT	163	46	0	66	51	45	97,8%	15	17	11	2	0,76	0	0	0	0	64	97,0%	46	15	2	1	0,43	47	92,2%	31	13	3	0	0,45			
PH	439	122	0	127	190	120	98,4%	57	37	23	3	0,64	0	0	0	0	116	91,3%	75	36	4	1	0,45	170	89,5%	126	34	10	0	0,41			
SB	177	43	1	54	79	40	93,0%	20	18	2	0	0,53	1	100,0%	1	0	0	0	0,25	52	96,3%	35	15	2	0	0,43	73	92,4%	46	20	6	1	0,49
SJ	121	47	0	31	43	42	89,4%	24	15	3	0	0,50	0	0	0	0	28	90,3%	27	1	0	0	0,27	42	97,7%	26	14	2	0	0,46			
SM	234	104	4	68	58	103	99,0%	52	32	16	3	0,61	4	100,0%	1	0	3	0	1,00	63	92,6%	48	14	1	0	0,38	53	91,4%	36	16	1	0	0,42
SV	357	101	0	119	137	91	90,1%	61	25	4	1	0,45	0	0	0	0	106	89,1%	82	20	4	0	0,38	129	94,2%	93	29	7	0	0,42			
TL	150	39	0	57	54	35	89,7%	20	8	7	0	0,56	0	0	0	0	49	86,0%	38	11	0	0	0,36	53	98,1%	40	11	1	1	0,41			
TM	369	92	0	144	133	83	90,2%	48	32	3	0	0,48	0	0	0	0	133	92,4%	94	34	5	0	0,42	120	90,2%	95	25	0	0	0,35			
TR	152	39	0	67	46	38	97,4%	15	15	7	1	0,68	0	0	0	0	60	89,6%	49	5	5	1	0,40	44	95,7%	31	12	1	0	0,41			
VL	284	90	0	106	88	86	95,6%	31	41	14	0	0,65	0	0	0	0	90	84,9%	70	13	7	0	0,40	82	93,2%	60	21	1	0	0,39			
VN	151	44	0	57	50	43	97,7%	20	15	7	1	0,63	0	0	0	0	52	91,2%	34	14	3	1	0,48	46	92,0%	27	18	1	0	0,47			
VS	252	60	0	99	93	57	95,0%	29	24	4	0	0,53	0	0	0	0	92	92,9%	68	23	1	0	0,39	85	91,4%	56	24	5	0	0,45			
<b>Total 2021</b>	<b>11.756</b>	<b>3.622</b>	<b>44</b>	<b>3.943</b>	<b>4.147</b>	<b>3.419</b>	<b>94,4%</b>	<b>1.789</b>	<b>1.086</b>	<b>484</b>	<b>60</b>	<b>0,58</b>	<b>44</b>	<b>100,0%</b>	<b>24</b>	<b>11</b>	<b>8</b>	<b>1</b>	<b>0,60</b>	<b>3.570</b>	<b>90,5%</b>	<b>2.661</b>	<b>749</b>	<b>134</b>	<b>26</b>	<b>0,41</b>	<b>3.853</b>	<b>92,9%</b>	<b>2.743</b>	<b>928</b>	<b>164</b>	<b>18</b>	<b>0,42</b>
<b>Total 2020</b>	<b>10.355</b>	<b>2.664</b>	<b>29</b>	<b>4.072</b>	<b>3.590</b>	<b>2.517</b>	<b>94,5%</b>	<b>1.257</b>	<b>819</b>	<b>382</b>	<b>59</b>	<b>0,61</b>	<b>27</b>	<b>93,1%</b>	<b>19</b>	<b>6</b>	<b>1</b>	<b>1</b>	<b>0,46</b>	<b>3.754</b>	<b>92,2%</b>	<b>2.558</b>	<b>959</b>	<b>215</b>	<b>22</b>	<b>0,45</b>	<b>3.329</b>	<b>92,7%</b>	<b>2.254</b>	<b>880</b>	<b>173</b>	<b>22</b>	<b>0,45</b>
<b>Total 2019</b>	<b>12.482</b>	<b>3.366</b>	<b>95</b>	<b>4.769</b>	<b>4.252</b>	<b>3.143</b>	<b>93,4%</b>	<b>1.678</b>	<b>1.047</b>	<b>373</b>	<b>45</b>	<b>0,56</b>	<b>86</b>	<b>90,5%</b>	<b>46</b>	<b>27</b>	<b>10</b>	<b>3</b>	<b>0,58</b>	<b>4.364</b>	<b>91,5%</b>	<b>3.144</b>	<b>984</b>	<b>208</b>	<b>28</b>	<b>0,42</b>	<b>3.872</b>	<b>91,1%</b>	<b>2.745</b>	<b>902</b>	<b>196</b>	<b>29</b>	<b>0,43</b>
<b>Total 2018</b>	<b>11.585</b>	<b>3.082</b>	<b>138</b>	<b>4.366</b>	<b>3.999</b>	<b>2.898</b>	<b>94,0%</b>	<b>1.528</b>	<b>925</b>	<b>392</b>	<b>53</b>	<b>0,58</b>	<b>133</b>	<b>96,4%</b>	<b>84</b>	<b>37</b>	<b>9</b>	<b>3</b>	<b>0,50</b>	<b>4.020</b>	<b>92,1%</b>	<b>2.814</b>	<b>924</b>	<b>233</b>	<b>49</b>	<b>0,44</b>	<b>3.703</b>	<b>92,6%</b>	<b>2.525</b>	<b>957</b>	<b>197</b>	<b>24</b>	<b>0,44</b>
<b>Total 2017</b>	<b>9.201</b>	<b>2.942</b>	<b>89</b>	<b>2.743</b>	<b>3.427</b>	<b>2.679</b>	<b>91,1%</b>	<b>1.631</b>	<b>785</b>	<b>145</b>	<b>118</b>	<b>0,53</b>	<b>84</b>	<b>94,4%</b>	<b>51</b>	<b>27</b>	<b>6</b>	<b>0</b>	<b>0,48</b>	<b>2.497</b>	<b>91,0%</b>	<b>1.768</b>	<b>642</b>	<b>64</b>	<b>23</b>	<b>0,42</b>	<b>3.124</b>	<b>91,2%</b>	<b>2.168</b>				

Judet	Lucrări ale căror note au fost modificate																																			
	Proba E)a)								Proba E)b)								Proba E)c)								Proba E)d)											
	TOTAL	Au crescut nota				Au micșorat nota				TOTAL									TOTAL					TOTAL												
	< 0,5 p	0,5-1 p	1-1,5 p	> 1,5 p	< 0,5 p	0,5-1 p	1-1,5 p	> 1,5 p		< 0,5 p	0,5-1 p	1-1,5 p	> 1,5 p	< 0,5 p	0,5-1 p	1-1,5 p	> 1,5 p		< 0,5 p	0,5-1 p	1-1,5 p	> 1,5 p	< 0,5 p	0,5-1 p	1-1,5 p	> 1,5 p										
AB	64	20,31%	17,19%	25,00%	7,81%	17,19%	10,94%	1,56%	0,00%	0								43	18,60%	6,98%	6,98%	0,00%	48,84%	16,28%	0,00%	2,33%	63	34,92%	25,40%	4,76%	0,00%	25,40%	9,52%	0,00%	0,00%	
AG	96	25,00%	27,08%	17,71%	12,50%	10,42%	4,17%	3,13%	0,00%	0								123	31,71%	13,01%	4,07%	0,00%	33,33%	15,45%	2,44%	0,00%	101	30,69%	15,84%	4,95%	0,00%	35,64%	8,91%	3,96%	0,00%	
AR	58	39,66%	15,52%	12,07%	0,00%	20,69%	8,62%	3,45%	0,00%	3	66,67%	0,00%	33,33%	0,00%	0,00%	0,00%	0,00%	77	40,26%	10,39%	1,30%	0,00%	44,16%	3,90%	0,00%	0,00%	66	19,70%	1,52%	1,52%	0,00%	28,79%	34,85%	9,09%	4,55%	
B	443	33,86%	28,67%	7,67%	0,23%	23,02%	5,87%	0,68%	0,00%	0								439	42,14%	15,26%	2,28%	0,46%	31,21%	6,83%	1,82%	0,00%	551	39,93%	12,70%	0,54%	0,00%	37,02%	8,35%	1,45%	0,00%	
BC	71	36,62%	18,31%	12,68%	1,41%	25,35%	5,63%	0,00%	0,00%	0								97	37,11%	10,31%	2,06%	0,00%	40,21%	9,28%	1,03%	0,00%	106	41,51%	6,60%	0,94%	0,00%	33,96%	16,04%	0,94%	0,00%	
BH	118	38,14%	19,49%	5,93%	1,69%	22,03%	9,32%	3,39%	0,00%	6	16,67%	66,67%	16,67%	0,00%	0,00%	0,00%	0,00%	120	50,00%	26,67%	4,17%	0,83%	16,67%	1,67%	0,00%	0,00%	99	26,26%	4,04%	0,00%	1,01%	46,46%	15,15%	5,05%	2,02%	
BN	47	36,17%	19,15%	14,89%	0,00%	17,02%	6,38%	6,38%	0,00%	0								57	45,61%	19,30%	7,02%	0,00%	22,81%	3,51%	1,75%	0,00%	46	45,65%	6,52%	6,52%	0,00%	34,78%	6,52%	0,00%	0,00%	
BR	62	20,97%	37,10%	11,29%	0,00%	14,52%	11,29%	3,23%	1,61%	0								48	29,17%	16,67%	2,08%	0,00%	35,42%	10,42%	6,25%	0,00%	51	33,33%	7,84%	0,00%	0,00%	29,41%	19,61%	9,80%	0,00%	
BT	35	8,57%	31,43%	2,86%	0,00%	20,00%	22,86%	14,29%	0,00%	0								73	41,10%	6,85%	1,37%	0,00%	39,73%	10,96%	0,00%	0,00%	77	35,06%	2,60%	0,00%	0,00%	40,26%	22,08%	0,00%	0,00%	
BV	65	26,15%	12,31%	15,38%	0,00%	24,62%	16,92%	4,62%	0,00%	3	33,33%	33,33%	33,33%	0,00%	0,00%	0,00%	0,00%	94	36,17%	14,89%	5,32%	0,00%	36,17%	7,45%	0,00%	0,00%	124	40,32%	3,23%	0,00%	0,00%	33,06%	17,74%	4,84%	0,81%	
BZ	44	27,27%	25,00%	2,27%	0,00%	29,55%	6,82%	6,82%	2,27%	0								52	51,92%	7,69%	1,92%	0,00%	34,62%	3,85%	0,00%	0,00%	76	36,84%	11,84%	1,32%	0,00%	42,11%	6,58%	1,32%	0,00%	
CJ	86	34,88%	15,12%	5,81%	0,00%	33,72%	5,81%	3,49%	1,16%	5	60,00%	20,00%	0,00%	20,00%	0,00%	0,00%	0,00%	71	43,66%	8,45%	4,23%	1,41%	26,76%	9,86%	4,23%	1,41%	87	47,13%	11,49%	2,30%	0,00%	21,84%	12,64%	4,60%	0,00%	
CL	33	42,42%	12,12%	12,12%	0,00%	18,18%	6,06%	9,09%	0,00%	0								74	43,24%	13,51%	1,35%	0,00%	33,78%	5,41%	1,35%	1,35%	68	48,53%	8,82%	1,47%	0,00%	30,88%	10,29%	0,00%	0,00%	
CS	75	33,33%	13,33%	9,33%	0,00%	34,67%	5,33%	4,00%	0,00%	0								56	32,14%	3,57%	7,14%	0,00%	48,21%	8,93%	0,00%	0,00%	42	38,10%	9,52%	0,00%	0,00%	40,48%	11,90%	0,00%	0,00%	
CT	130	25,38%	19,23%	6,15%	0,77%	31,54%	8,46%	6,92%	1,54%	0								151	47,68%	8,61%	0,66%	1,99%	34,44%	5,96%	0,66%	0,00%	141	38,30%	7,80%	0,71%	0,00%	44,68%	5,67%	2,84%	0,00%	
CV	95	24,21%	26,32%	14,74%	6,32%	23,16%	4,21%	1,05%	0,00%	2	50,00%	50,00%	0,00%	0,00%	0,00%	0,00%	0,00%	28	57,14%	14,29%	0,00%	0,00%	28,57%	0,00%	0,00%	0,00%	28	32,14%	10,71%	0,00%	0,00%	50,00%	7,14%	0,00%	0,00%	
DB	45	28,89%	4,44%	4,44%	0,00%	31,11%	22,22%	4,44%	4,44%	0								82	43,90%	12,20%	6,10%	0,00%	35,37%	2,44%	0,00%	0,00%	89	22,47%	5,62%	0,00%	0,00%	47,19%	21,35%	3,37%	0,00%	
DJ	98	22,45%	14,29%	11,22%	1,02%	29,59%	18,37%	3,06%	0,00%	0								93	36,56%	10,75%	1,08%	2,15%	37,63%	11,83%	0,00%	0,00%	114	32,46%	15,79%	3,51%	1,75%	32,46%	11,40%	1,75%	0,88%	
GJ	69	37,68%	13,04%	7,25%	1,45%	23,19%	11,59%	5,80%	0,00%	0								86	34,88%	15,12%	5,81%	1,16%	30,23%	10,47%	2,33%	0,00%	121	33,88%	17,36%	4,96%	0,00%	27,27%	14,88%	1,65%	0,00%	
GL	91	28,57%	14,29%	5,49%	0,00%	21,98%	23,08%	5,49%	1,10%	0								92	34,78%	16,30%	5,43%	1,09%	31,52%	7,61%	2,17%	1,09%	130	25,38%	6,15%	1,54%	0,00%	41,54%	21,54%	3,85%	0,00%	
GR	38	23,68%	26,32%	2,63%	0,00%	34,21%	13,16%	0,00%	0,00%	0								42	30,95%	7,14%	0,00%	0,00%	50,00%	7,14%	4,76%	0,00%	54	35,19%	18,52%	1,85%	1,85%	37,04%	5,56%	0,00%	0,00%	
HD	60	25,00%	10,00%	5,00%	0,00%	35,00%	11,67%	13,33%	0,00%	0								73	41,10%	15,07%	1,37%	0,00%	36,99%	5,48%	0,00%	0,00%	68	42,65%	2,94%	1,47%	0,00%	42,65%	7,35%	2,94%	0,00%	
HR	186	26,88%	18,28%	6,45%	0,54%	22,58%	13,98%	10,75%	0,54%	8	50,00%	25,00%	0,00%	0,00%	25,00%	0,00%	0,00%	37	56,76%	18,92%	2,70%	0,00%	16,22%	5,41%	0,00%	0,00%	32	37,50%	15,63%	0,00%	0,00%	37,50%	9,38%	0,00%	0,00%	
IF	64	25,00%	28,13%	17,19%	4,69%	18,75%	6,25%	0,00%	0,00%	0								77	44,16%	22,08%	2,60%	2,60%	24,68%	3,90%	0,00%	0,00%	53	37,74%	11,32%	3,77%	3,77%	32,08%	9,43%	0,00%	1,89%	
IL	53	26,42%	16,98%	5,66%	1,89%	24,53%	18,87%	3,77%	1,89%	0								72	40,28%	11,11%	0,00%	1,39%	41,67%	5,56%	0,00%	0,00%	61	24,59%	34,43%	18,03%	0,00%	19,67%	3,28%	0,00%	0,00%	
IS	56	28,57%	14,29%	12,50%	0,00%	28,57%	10,71%	5,36%	0,00%	0								84	45,24%	10,71%	0,00%	0,00%	36,90%	7,14%	0,00%	0,00%	131	38,17%	13,74%	2,29%	0,00%	35,11%	9,16%	1,53%	0,00%	
MH	43	25,58%	27,91%	23,26%	0,00%	11,63%	9,30%	2,33%	0,00%	0								50	36,00%	16,00%	2,00%	2,00%	32,00%	12,00%	0,00%	0,00%	29	13,79%	3,45%	0,00%	0,00%	34,48%	37,93%	10,34%	0,00%	
MM	89	23,60%	25,84%	13,48%	1,12%	21,35%	10,11%	4,49%	0,00%	0								94	40,43%	10,64%	0,00%	0,00%	36,17%	6,38%	3,19%	3,19%	119	39,50%	24,37%	2,52%	0,00%	29,41%	3,36%	0,00%	0,84%	
MS	164	28,05%	13,41%	14,02%	1,83%	23,78%	12,80%	6,10%	0,00%	12	8,33%	16,67%	0,00%	0,00%	58,33%	0,00%	16,67%	0,00%	103	42,72%	8,74%	1,94%	0,00%	38,83%	7,77%	0,00%	0,00%	108	36,11%	16,67%	1,85%	0,93%	31,48%	12,04%	0,93%	0,00%
NT	58	22,41%	13,79%	8,62%	0,00%	27,59%	12,07%	15,52%	0,00%	0								77	49,35%	11,69%	0,00%	0,00%	31,17%	7,79%	0,00%	0,00%	74	28,38%	1,35%	0,00%	0,00%	40,54%	21,62%	8,11%	0,00%	
OT	45	26,67%	33,33%	24,44%	4,44%	6,67%	4,44%	0,00%	0,00%	0								64	39,06%	12,50%	3,13%	1,56%	32,81%	10,94%	0,00%	0,00%	47	40,43%	23,40%	4,26%	0,00%	25,53%	4,26%	2,13%	0,00%	
PH	120	30,00%	22,50%	18,33%	2,50%	17,50%	8,33%	0,83%	0,00%	0								116	18,10%	7,76%	0,00%	0,86%	46,55%	23,28%	3,45%	0,00%	170	34,12%	14,12%	4,71%	0,00%	40,00%	5,88%	1,18%	0,00%	
SB	40	20,00%	27,50%	2,50%	0,00%	30,00%	17,50%	2,50%	0,00%	1	0,00%	0,00%	0,00%	0,00%	100,00%	0,00%	0,00%	52	42,31%	7,69%	3,85%	0,00%	25,00%	21,15%	0,00%	0,00%	73	31,51%	13,70%	6,85%	1,37%	31,51%	13,70%	1,37%	0,00%	
SJ	42	38,10%	30,95%	7,14%	0,00%	19,05%	4,76%	0,00%	0,00%	0								28	42,86%	0,00%	0,00%	0,00%	53,57%	3,57%	0,00%	0,00%	42	40,48%	26,19%	4,76%	0,00%	21,43%	7,14%	0,00%	0,00%	
SM	103	21,36%	19,42%	9,71%	1,94%	29,13%	11,65%	5,83%	0,97%	4	0,00%	0,00%	0,00%	0,00%	25,00%	0,00%	75,00%	63	31,75%	12,70%	0,00%	0,00%	44,44%	9,52%	1,59%	0,00%	53	18,87%	7,55%	0,00%	0,00%	49,06%	22,64%	1,89%	0,00%	
SV	91	35,16%	14,29%	4,40%	1,10%	31,87%	13,19%	0,00%	0,00%	0								106	42,45%	11,32%	2,83%	0,00%	34,91%	7,55%	0,94%	0,00%	129	38,76%	10,85%	2,33%	0,00%	33,33%	11,63%	3,10%	0,00%	
TL	35	28,57%	22,86%	17,14%	0,00%	28,57%	0,00%	2,86%	0,00%	0								49	32,65%	6,12%	0,00%	0,00%	44,90%	16,33%	0,00%	0,00%	53	35,85%	15,09%	0,00%	0,00%	39,62%	5,66%	1,89%	1,89%	
TM	83	38,55%	27,71%	3,61%	0,00%	19,28%	10,84%	0,00%	0,00%	0								133	34,59%	17,29%	2,26%	0,00%	36,09%	8,27%	1,50%	0,00%	120	32,50%	10,00%	0,00%	0,00%	46,67%	10,83%	0,00%	0,00%	
TR	38	26,32%	18,42%	10,53%	0,00%	13,16%	21,05%	7,89%	2,63%	0								60	33,33%	3,33%	0,00%	0,00%	48,33%	5,00%	8,33%	1,67%	44	34,09%	11,36%	2,27%	0,00%	36,36%	15,91%			

	Candidați prezenți	Candidați reușiți	Candidați respinși	Candidați eliminați
<b>Promoția curentă</b>	<b>21.077</b>	<b>7.359</b>	<b>13.685</b>	<b>33</b>
<b>Rural</b>	8.618	2.732	5.869	17
Tehnologica	5.019	1.291	3.716	12
Teoretica	2.834	1.166	1.665	3
Vocationala	765	275	488	2
<b>Urban</b>	12.459	4.627	7.816	16
Tehnologica	5.616	1.510	4.098	8
Teoretica	5.160	2.401	2.754	5
Vocationala	1.683	716	964	3
<b>Promoția anterioară</b>	<b>10.966</b>	<b>3.172</b>	<b>7.750</b>	<b>44</b>
<b>Rural</b>	4.268	1.201	3.046	21
Tehnologica	2.796	782	1.996	18
Teoretica	1.236	359	874	3
Vocationala	236	60	176	0
<b>Urban</b>	6.698	1.971	4.704	23
Tehnologica	3.907	1.094	2.797	16
Teoretica	2.192	692	1.496	4
Vocationala	599	185	411	3
<b>Total</b>	<b>32.043</b>	<b>10.531</b>	<b>21.435</b>	<b>77</b>

	Candidați prezenți	Candidați reușiți	Candidați respinși	Candidați eliminați
<b>Promoția curentă</b>	<b>65,8%</b>	<b>34,9%</b>	<b>64,9%</b>	<b>0,2%</b>
<b>Rural</b>	<b>40,9%</b>	<b>31,7%</b>	<b>68,1%</b>	<b>0,2%</b>
Tehnologica	58,2%	<b>25,7%</b>	<b>74,0%</b>	<b>0,2%</b>
Teoretica	32,9%	<b>41,1%</b>	<b>58,8%</b>	<b>0,1%</b>
Vocationala	8,9%	<b>35,9%</b>	<b>63,8%</b>	<b>0,3%</b>
<b>Urban</b>	<b>59,1%</b>	<b>37,1%</b>	<b>62,7%</b>	<b>0,1%</b>
Tehnologica	45,1%	<b>26,9%</b>	<b>73,0%</b>	<b>0,1%</b>
Teoretica	41,4%	<b>46,5%</b>	<b>53,4%</b>	<b>0,1%</b>
Vocationala	13,5%	<b>42,5%</b>	<b>57,3%</b>	<b>0,2%</b>
<b>Promoția anterioară</b>	<b>34,2%</b>	<b>28,9%</b>	<b>70,7%</b>	<b>0,4%</b>
<b>Rural</b>	<b>38,9%</b>	<b>28,1%</b>	<b>71,4%</b>	<b>0,5%</b>
Tehnologica	65,5%	<b>28,0%</b>	<b>71,4%</b>	<b>0,6%</b>
Teoretica	29,0%	<b>29,0%</b>	<b>70,7%</b>	<b>0,2%</b>
Vocationala	5,5%	<b>25,4%</b>	<b>74,6%</b>	<b>0,0%</b>
<b>Urban</b>	<b>61,1%</b>	<b>29,4%</b>	<b>70,2%</b>	<b>0,3%</b>
Tehnologica	58,3%	<b>28,0%</b>	<b>71,6%</b>	<b>0,4%</b>
Teoretica	32,7%	<b>31,6%</b>	<b>68,2%</b>	<b>0,2%</b>
Vocationala	8,9%	<b>30,9%</b>	<b>68,6%</b>	<b>0,5%</b>
<b>TOTAL</b>		<b>32,9%</b>		

Analiza candidaților respinși	
<b>Promoția curentă</b>	<b>63,8%</b>
<b>Rural</b>	<b>42,9%</b>
Tehnologica	63,3%
Teoretica	28,4%
Vocationala	8,3%
<b>Urban</b>	<b>57,1%</b>
Tehnologica	52,4%
Teoretica	35,2%
Vocationala	12,3%
<b>Promoția anterioară</b>	<b>36,2%</b>
<b>Rural</b>	<b>39,3%</b>
Tehnologica	65,5%
Teoretica	28,7%
Vocationala	5,8%
<b>Urban</b>	<b>60,7%</b>
Tehnologica	59,5%
Teoretica	31,8%
Vocationala	8,7%

Analiza candidaților reușiți	
<b>Promoția curentă</b>	<b>69,9%</b>
<b>Rural</b>	<b>37,1%</b>
Tehnologica	47,3%
Teoretica	42,7%
Vocationala	10,1%
<b>Urban</b>	<b>62,9%</b>
Tehnologica	32,6%
Teoretica	51,9%
Vocationala	15,5%
<b>Promoția anterioară</b>	<b>30,1%</b>
<b>Rural</b>	<b>37,9%</b>
Tehnologica	65,1%
Teoretica	29,9%
Vocationala	5,0%
<b>Urban</b>	<b>62,1%</b>
Tehnologica	55,5%
Teoretica	35,1%
Vocationala	9,4%

Analiza ratei de promovare	
Promoția curentă - Urban - Teoretica	<b>46,5%</b>
Promoția curentă - Urban - Vocationala	<b>42,5%</b>
Promoția curentă - Rural - Teoretica	<b>41,1%</b>
Promoția curentă - Urban - TOTAL	<b>37,1%</b>
Promoția curentă - Rural - Vocationala	<b>35,9%</b>
Promoția curentă - TOTAL	<b>34,9%</b>
TOTAL	<b>32,9%</b>
Promoția curentă - Rural - TOTAL	<b>31,7%</b>
Promoția anterioară - Urban - Teoretica	<b>31,6%</b>
Promoția anterioară - Urban - Vocationala	<b>30,9%</b>
Promoția anterioară - Urban - TOTAL	<b>29,4%</b>
Promoția anterioară - Rural - Teoretica	<b>29,0%</b>
Promoția anterioară - TOTAL	<b>28,9%</b>
Promoția anterioară - Rural - TOTAL	<b>28,1%</b>
Promoția anterioară - Urban - Tehnologica	<b>28,0%</b>
Promoția anterioară - Rural - Tehnologica	<b>28,0%</b>
Promoția curentă - Urban - Tehnologica	<b>26,9%</b>
Promoția curentă - Rural - Tehnologica	<b>25,7%</b>
Promoția anterioară - Rural - Vocationala	<b>25,4%</b>

Analiza candidaților respinși	
<b>Rural</b>	<b>41,6%</b>
Tehnologica	64,1%
Teoretica	28,5%
Vocationala	7,4%
<b>Urban</b>	<b>58,4%</b>
Tehnologica	55,1%
Teoretica	33,9%
Vocationala	11,0%

Analiza candidaților prezenți	
<b>Rural</b>	<b>40,2%</b>
Tehnologica	60,6%
Teoretica	31,6%
Vocationala	7,8%
<b>Urban</b>	<b>59,8%</b>
Tehnologica	49,7%
Teoretica	38,4%
Vocationala	11,9%

**Rezultate bacalaureat - SINTEZĂ SESIUNEA II (toți candidații) 2021**

Județ	Candidați înscriși	Candidați prezenți	Candidați neprezenți	Candidați eliminați din examen	Candidați respinși total	Candidați respinși cu media 5-5.49	Candidați respinși cu media 5,5-5.98	Candidați reușiți	Candidați cu media 6-6,49	Candidați cu media 6,5-6,99	Candidați cu media 7-7,49	Candidați cu media 7,5-7,99	Candidați cu media 8-8,49	Candidați cu media 8,5-8,99	Candidați cu media 9-9,49	Candidați cu media 9,5-9,99	Candidați cu media 10	Rată de promovare 2021	Rată de promovare 2020	Variație procente 2021-2020	Județ
AB	517	432	85	10	264	26	51	158	94	41	12	6	4	1	0	0	0	36,6%	35,5%	1,1%	AB
AG	1.255	1.051	204	2	626	42	108	423	227	117	35	20	16	7	1	0	0	40,2%	38,6%	1,7%	AG
AR	999	796	203	0	460	37	79	336	171	107	30	12	11	2	3	0	0	42,2%	31,9%	10,3%	AR
B	4.307	3.626	681	6	2.488	181	501	1.132	635	280	110	64	24	13	5	1	0	31,2%	34,2%	-3,0%	B
BC	1.053	880	173	1	584	50	114	295	174	67	36	9	6	1	2	0	0	33,5%	36,4%	-2,8%	BC
BH	1.202	1.010	192	1	704	38	116	305	157	76	43	18	9	2	0	0	0	30,2%	35,0%	-4,8%	BH
BN	606	494	112	3	335	27	51	156	83	46	17	6	3	0	1	0	0	31,6%	36,8%	-5,2%	BN
BR	456	360	96	2	248	13	43	110	53	33	14	5	5	0	0	0	0	30,6%	33,7%	-3,2%	BR
BT	710	591	119	0	378	34	67	213	98	67	31	8	8	1	0	0	0	36,0%	43,4%	-7,3%	BT
BV	900	741	159	0	476	31	115	265	157	72	13	19	2	1	1	0	0	35,8%	31,7%	4,1%	BV
BZ	683	576	107	0	407	30	82	169	98	38	24	4	2	1	2	0	0	29,3%	30,1%	-0,8%	BZ
CJ	931	779	152	16	468	38	109	295	143	80	32	29	6	4	0	1	0	37,9%	32,1%	5,7%	CJ
CL	522	421	101	0	287	22	48	134	67	44	14	7	1	1	0	0	0	31,8%	29,8%	2,0%	CL
CS	639	517	122	4	327	19	56	186	103	50	22	6	3	2	0	0	0	36,0%	36,6%	-0,6%	CS
CT	1.439	1.194	245	1	802	54	151	391	220	108	43	16	4	0	0	0	0	32,7%	33,1%	-0,4%	CT
CV	384	331	53	0	236	3	21	95	40	33	16	6	0	0	0	0	0	28,7%	36,8%	-8,1%	CV
DB	937	779	158	2	535	42	109	242	135	69	26	8	1	1	2	0	0	31,1%	30,1%	0,9%	DB
DJ	1.088	886	202	1	569	37	107	316	168	88	35	16	4	5	0	0	0	35,7%	33,0%	2,7%	DJ
GJ	1.212	995	217	5	747	44	96	243	125	71	25	13	9	0	0	0	0	24,4%	35,9%	-11,5%	GJ
GL	945	789	156	0	530	29	102	259	150	60	30	14	2	1	1	1	0	32,8%	35,5%	-2,7%	GL
GR	478	388	90	0	276	18	46	112	76	21	13	1	1	0	0	0	0	28,9%	32,0%	-3,1%	GR
HD	751	621	130	7	427	21	94	187	103	56	21	7	0	0	0	0	0	30,1%	35,5%	-5,4%	HD
HR	888	761	127	0	541	11	42	220	68	70	50	16	15	1	0	0	0	28,9%	32,9%	-3,9%	HR
IF	619	493	126	2	357	17	76	134	89	31	11	2	1	0	0	0	0	27,2%	26,8%	0,4%	IF
IL	532	428	104	2	287	15	39	139	88	36	9	5	1	0	0	0	0	32,5%	31,9%	0,6%	IL
IS	1.280	1.022	258	0	700	41	131	322	173	93	40	6	6	2	1	1	0	31,5%	32,0%	-0,4%	IS
MH	770	628	142	0	319	11	56	309	111	99	61	28	9	1	0	0	0	49,2%	38,3%	10,9%	MH
MM	1.139	939	200	1	682	51	123	256	159	61	25	8	2	1	0	0	0	27,3%	34,3%	-7,0%	MM
MS	1.160	1.001	159	0	700	47	128	301	165	78	33	17	6	2	0	0	0	30,1%	32,5%	-2,4%	MS
NT	822	691	131	0	451	35	98	240	127	73	25	9	6	0	0	0	0	34,7%	37,3%	-2,5%	NT
OT	692	549	143	0	358	24	58	191	86	59	28	12	5	1	0	0	0	34,8%	36,0%	-1,2%	OT
PH	1.328	1.088	240	0	709	55	170	379	225	104	27	14	6	3	0	0	0	34,8%	27,8%	7,0%	PH
SB	704	562	142	1	376	34	77	185	98	50	24	7	3	3	0	0	0	32,9%	30,4%	2,5%	SB
SJ	451	385	66	0	267	19	49	118	66	28	9	12	1	1	0	1	0	30,6%	31,1%	-0,5%	SJ
SM	611	515	96	0	368	18	79	147	69	38	20	19	1	0	0	0	0	28,5%	28,1%	0,4%	SM
SV	1.271	977	294	0	646	46	134	331	194	78	38	13	3	5	0	0	0	33,9%	38,2%	-4,4%	SV
TL	423	359	64	0	248	21	45	111	72	21	16	2	0	0	0	0	0	30,9%	37,0%	-6,1%	TL
TM	1.332	1.056	276	1	710	69	167	345	201	90	28	16	6	4	0	0	0	32,7%	34,8%	-2,1%	TM
TR	772	604	168	1	347	29	53	256	112	88	28	16	9	2	1	0	0	42,4%	37,8%	4,6%	TR
VL	776	658	118	8	469	24	69	181	101	44	18	11	4	3	0	0	0	27,5%	38,2%	-10,7%	VL
VN	587	462	125	0	311	22	50	151	89	37	19	5	0	1	0	0	0	32,7%	26,5%	6,2%	VN
VS	778	608	170	0	415	29	81	193	115	53	18	6	1	0	0	0	0	31,7%	36,2%	-4,5%	VS
<b>TOTAL</b>	<b>38.949</b>	<b>32.043</b>	<b>6.906</b>	<b>77</b>	<b>21.435</b>	<b>1.454</b>	<b>3.991</b>	<b>10.531</b>	<b>5.685</b>	<b>2.855</b>	<b>1.169</b>	<b>518</b>	<b>206</b>	<b>73</b>	<b>20</b>	<b>5</b>	<b>0</b>	<b>32,9%</b>	<b>34,1%</b>	<b>-1,2%</b>	<b>TOTAL</b>





## Rezultate bacalaureat - SINTEZĂ SESIUNEA II ( toți candidații) Filiera Teoretică 2021

Județ	Candidați înscriși	Candidați prezenți	Candidați neprezenți	Candidați eliminați din examen	Candidați respinși total	Candidați respinși cu media 5-5.49	Candidați respinși cu media 5,5-5.98	Candidați reușiți	Candidați cu media 6-6,49	Candidați cu media 6,5-6,99	Candidați cu media 7-7,49	Candidați cu media 7,5-7,99	Candidați cu media 8-8,49	Candidați cu media 8,5-8,99	Candidați cu media 9-9,49	Candidați cu media 9,5-9,99	Candidați cu media 10	Rată de promovare 2021	Rată de promovare 2020	Variație procente 2021-2020	Județ
AB	116	107	9	3	56	4	13	48	24	13	4	4	3	0	0	0	0	44,9%	45,2%	-0,3%	AB
AG	325	283	42	1	146	10	33	136	63	47	15	4	5	1	1	0	0	48,1%	48,7%	-0,6%	AG
AR	344	286	58	0	165	12	30	121	52	37	15	6	8	1	2	0	0	42,3%	36,3%	6,0%	AR
B	1.884	1.658	226	2	1.025	80	228	631	338	158	65	38	16	10	5	1	0	38,1%	41,3%	-3,3%	B
BC	396	337	59	0	201	15	47	136	73	31	18	7	5	1	1	0	0	40,4%	45,6%	-5,3%	BC
BH	475	419	56	0	257	14	49	162	69	46	27	14	4	2	0	0	0	38,7%	38,7%	0,0%	BH
BN	173	151	22	1	92	5	15	58	20	24	7	4	2	0	1	0	0	38,4%	41,7%	-3,3%	BN
BR	145	116	29	0	69	5	15	47	17	19	4	4	3	0	0	0	0	40,5%	32,9%	7,6%	BR
BT	338	286	52	0	167	18	35	119	53	33	20	7	5	1	0	0	0	41,6%	50,2%	-8,5%	BT
BV	261	226	35	0	123	8	47	103	56	32	5	7	1	1	1	0	0	45,6%	37,6%	8,0%	BV
BZ	221	193	28	0	113	15	31	80	49	18	8	1	1	1	2	0	0	41,5%	43,0%	-1,5%	BZ
CJ	264	238	26	1	118	10	34	119	50	31	11	18	5	3	0	1	0	50,0%	35,4%	14,6%	CJ
CL	207	179	28	0	111	9	21	68	37	20	6	4	0	1	0	0	0	38,0%	33,2%	4,8%	CL
CS	256	220	36	1	118	8	29	101	56	22	15	3	3	2	0	0	0	45,9%	40,4%	5,5%	CS
CT	340	291	49	0	164	11	38	127	61	39	18	7	2	0	0	0	0	43,6%	39,7%	4,0%	CT
CV	124	111	13	0	57	2	7	54	20	20	10	4	0	0	0	0	0	48,6%	43,3%	5,3%	CV
DB	517	453	64	1	288	25	59	164	85	46	23	7	1	0	2	0	0	36,2%	39,9%	-3,7%	DB
DJ	360	327	33	0	190	11	41	137	61	39	23	9	2	3	0	0	0	41,9%	43,1%	-1,2%	DJ
GJ	260	227	33	1	149	7	17	77	31	25	11	5	5	0	0	0	0	33,9%	41,1%	-7,1%	GJ
GL	200	171	29	0	86	1	18	85	46	15	14	7	1	0	1	1	0	49,7%	49,8%	-0,1%	GL
GR	234	205	29	0	140	11	29	65	45	12	7	1	0	0	0	0	0	31,7%	36,8%	-5,1%	GR
HD	252	221	31	1	128	6	35	92	40	28	18	6	0	0	0	0	0	41,6%	46,8%	-5,2%	HD
HR	222	203	19	0	124	5	15	79	26	27	14	3	9	0	0	0	0	38,9%	37,5%	1,4%	HR
IF	312	255	57	0	179	12	36	76	49	18	7	2	0	0	0	0	0	29,8%	27,6%	2,2%	IF
IL	237	199	38	0	122	2	22	77	45	23	5	3	1	0	0	0	0	38,7%	35,9%	2,7%	IL
IS	227	182	45	0	98	8	22	84	44	20	9	3	4	2	1	1	0	46,2%	33,9%	12,2%	IS
MH	292	250	42	0	118	4	24	132	47	40	29	14	2	0	0	0	0	52,8%	42,5%	10,3%	MH
MM	432	369	63	1	257	19	54	111	73	22	11	4	1	0	0	0	0	30,1%	42,4%	-12,3%	MM
MS	296	269	27	0	160	7	32	109	61	27	10	8	2	1	0	0	0	40,5%	41,2%	-0,7%	MS
NT	143	127	16	0	67	7	16	60	26	21	7	3	3	0	0	0	0	47,2%	53,9%	-6,7%	NT
OT	311	256	55	0	137	12	31	119	45	38	19	11	5	1	0	0	0	46,5%	44,9%	1,5%	OT
PH	332	293	39	0	165	16	39	128	74	36	7	10	0	1	0	0	0	43,7%	35,7%	8,0%	PH
SB	178	149	29	0	83	5	24	66	34	16	9	2	3	2	0	0	0	44,3%	40,0%	4,3%	SB
SJ	172	146	26	0	96	3	14	50	24	14	5	5	0	1	0	1	0	34,2%	37,0%	-2,8%	SJ
SM	214	181	33	0	114	7	24	67	25	20	11	10	1	0	0	0	0	37,0%	34,1%	2,9%	SM
SV	515	403	112	0	229	21	58	174	88	48	19	12	3	4	0	0	0	43,2%	46,0%	-2,8%	SV
TL	115	101	14	0	60	4	13	41	23	6	11	1	0	0	0	0	0	40,6%	40,3%	0,3%	TL
TM	450	371	79	0	234	36	62	137	83	30	12	7	3	2	0	0	0	36,9%	39,5%	-2,6%	TM
TR	453	369	84	0	202	20	35	167	74	58	19	9	6	0	1	0	0	45,3%	40,0%	5,2%	TR
VL	221	195	26	2	124	4	16	69	34	18	5	6	4	2	0	0	0	35,4%	44,7%	-9,4%	VL
VN	185	148	37	0	87	6	18	61	33	14	11	2	0	1	0	0	0	41,2%	27,0%	14,2%	VN
VS	315	251	64	0	170	10	39	81	50	17	11	3	0	0	0	0	0	32,3%	40,6%	-8,3%	VS
<b>TOTAL</b>	<b>13.314</b>	<b>11.422</b>	<b>1.892</b>	<b>15</b>	<b>6.789</b>	<b>495</b>	<b>1.465</b>	<b>4.618</b>	<b>2.304</b>	<b>1.268</b>	<b>575</b>	<b>285</b>	<b>119</b>	<b>44</b>	<b>18</b>	<b>5</b>	<b>0</b>	<b>40,4%</b>	<b>40,7%</b>	<b>-0,3%</b>	<b>TOTAL</b>

Rezultate bacalaureat - SINTEZĂ SESIUNEA II ( toți candidații) Filiera Tehnologică 2021																					
Județ	Candidați înscriși	Candidați prezenți	Candidați neprezenți	Candidați eliminați din examen	Candidați respinși total	Candidați respinși cu media 5-5.49	Candidați respinși cu media 5,5-5.98	Candidați reușiți	Candidați cu media 6-6,49	Candidați cu media 6,5-6,99	Candidați cu media 7-7,49	Candidați cu media 7,5-7,99	Candidați cu media 8-8,49	Candidați cu media 8,5-8,99	Candidați cu media 9-9,49	Candidați cu media 9,5-9,99	Candidați cu media 10	Rată de promovare 2021	Rată de promovare 2020	Variație procente 2021-2020	Județ
AB	341	272	69	7	179	17	34	86	54	21	7	2	1	1	0	0	0	31,6%	31,1%	0,5%	AB
AG	783	646	137	1	413	26	55	232	130	53	18	14	11	6	0	0	0	35,9%	33,4%	2,5%	AG
AR	571	440	131	0	266	23	40	174	94	55	14	6	3	1	1	0	0	39,5%	27,1%	12,5%	AR
B	1.944	1.567	377	2	1.215	80	204	350	213	85	30	18	4	0	0	0	0	22,3%	26,0%	-3,7%	B
BC	553	458	95	1	330	29	48	127	85	27	14	1	0	0	0	0	0	27,7%	28,7%	-0,9%	BC
BH	614	493	121	1	380	23	53	112	68	25	13	4	2	0	0	0	0	22,7%	30,2%	-7,5%	BH
BN	343	260	83	2	192	14	28	66	42	15	7	2	0	0	0	0	0	25,4%	32,1%	-6,7%	BN
BR	250	187	63	2	144	8	17	41	21	10	9	1	0	0	0	0	0	21,9%	30,0%	-8,1%	BR
BT	296	236	60	0	167	9	24	69	33	24	9	1	2	0	0	0	0	29,2%	34,8%	-5,5%	BT
BV	594	481	113	0	338	21	61	143	91	35	7	10	0	0	0	0	0	29,7%	27,3%	2,4%	BV
BZ	368	302	66	0	236	5	33	66	34	14	14	3	1	0	0	0	0	21,9%	20,4%	1,4%	BZ
CJ	532	419	113	15	289	22	54	115	59	37	12	7	0	0	0	0	0	27,4%	28,8%	-1,4%	CJ
CL	286	220	66	0	161	13	24	59	29	19	8	3	0	0	0	0	0	26,8%	26,7%	0,1%	CL
CS	346	263	83	3	186	10	22	74	40	25	6	3	0	0	0	0	0	28,1%	34,1%	-6,0%	CS
CT	966	791	175	1	565	35	103	225	135	61	21	7	1	0	0	0	0	28,4%	29,5%	-1,1%	CT
CV	185	153	32	0	123	1	10	30	19	8	3	0	0	0	0	0	0	19,6%	26,2%	-6,6%	CV
DB	363	283	80	1	216	13	39	66	38	23	3	1	0	1	0	0	0	23,3%	17,6%	5,7%	DB
DJ	620	469	151	1	337	23	53	131	82	30	9	7	2	1	0	0	0	27,9%	26,3%	1,7%	DJ
GJ	833	662	171	2	520	27	62	140	78	39	13	7	3	0	0	0	0	21,1%	34,3%	-13,2%	GJ
GL	679	563	116	0	403	24	70	160	95	42	14	7	1	1	0	0	0	28,4%	28,6%	-0,2%	GL
GR	231	173	58	0	132	7	16	41	27	8	5	0	1	0	0	0	0	23,7%	28,0%	-4,3%	GR
HD	438	344	94	4	265	12	46	75	50	22	3	0	0	0	0	0	0	21,8%	27,9%	-6,1%	HD
HR	513	425	88	0	331	5	24	94	32	26	24	8	4	0	0	0	0	22,1%	30,7%	-8,5%	HR
IF	224	170	54	1	131	3	26	38	28	5	4	0	1	0	0	0	0	22,4%	22,4%	-0,1%	IF
IL	275	212	63	2	161	13	16	49	35	11	2	1	0	0	0	0	0	23,1%	27,7%	-4,6%	IL
IS	922	726	196	0	534	25	80	192	104	55	28	3	2	0	0	0	0	26,4%	30,2%	-3,8%	IS
MH	418	332	86	0	173	6	25	159	56	49	32	14	7	1	0	0	0	47,9%	33,1%	14,8%	MH
MM	600	473	127	0	360	23	53	113	71	27	11	3	0	1	0	0	0	23,9%	24,0%	-0,2%	MM
MS	720	599	121	0	463	36	76	136	71	36	21	5	2	1	0	0	0	22,7%	26,4%	-3,7%	MS
NT	556	461	95	0	320	24	60	141	78	42	14	5	2	0	0	0	0	30,6%	32,8%	-2,2%	NT
OT	340	262	78	0	203	10	20	59	35	16	7	1	0	0	0	0	0	22,5%	28,3%	-5,8%	OT
PH	965	773	192	0	531	39	129	242	146	66	18	4	6	2	0	0	0	31,3%	24,5%	6,8%	PH
SB	469	365	104	1	267	27	46	97	55	28	11	3	0	0	0	0	0	26,6%	25,2%	1,4%	SB
SJ	231	194	37	0	143	15	26	51	34	9	4	3	1	0	0	0	0	26,3%	25,3%	1,0%	SJ
SM	299	242	57	0	190	7	41	52	31	12	3	6	0	0	0	0	0	21,5%	23,5%	-2,0%	SM
SV	667	500	167	0	376	22	61	124	87	19	16	1	0	1	0	0	0	24,8%	31,0%	-6,2%	SV
TL	248	202	46	0	149	7	25	53	38	10	4	1	0	0	0	0	0	26,2%	33,3%	-7,1%	TL
TM	738	563	175	1	398	23	77	164	95	48	11	7	3	0	0	0	0	29,1%	29,6%	-0,5%	TM
TR	277	204	73	1	125	5	14	78	29	28	9	7	3	2	0	0	0	38,2%	32,7%	5,5%	TR
VL	507	421	86	5	314	15	43	102	61	24	11	5	0	1	0	0	0	24,2%	33,1%	-8,8%	VL
VN	325	246	79	0	181	12	21	65	41	16	6	2	0	0	0	0	0	26,4%	24,3%	2,1%	VN
VS	383	286	97	0	200	16	29	86	53	25	5	2	1	0	0	0	0	30,1%	31,0%	-0,9%	VS
<b>TOTAL</b>	<b>21.813</b>	<b>17.338</b>	<b>4.475</b>	<b>54</b>	<b>12.607</b>	<b>775</b>	<b>1.988</b>	<b>4.677</b>	<b>2.697</b>	<b>1.230</b>	<b>480</b>	<b>185</b>	<b>64</b>	<b>20</b>	<b>1</b>	<b>0</b>	<b>0</b>	<b>27,0%</b>	<b>28,6%</b>	<b>-1,6%</b>	<b>TOTAL</b>



Rezultate bacalaureat - SINTEZĂ SESIUNEA II ( toți candidații) Filiera Vocațională 2021																					
Județ	Candidați înscriși	Candidați prezenți	Candidați neprezenți	Candidați eliminați din examen	Candidați respinși total	Candidați respinși cu media 5-5.49	Candidați respinși cu media 5,5-5.98	Candidați reușiți	Candidați cu media 6-6,49	Candidați cu media 6,5-6,99	Candidați cu media 7-7,49	Candidați cu media 7,5-7,99	Candidați cu media 8-8,49	Candidați cu media 8,5-8,99	Candidați cu media 9-9,49	Candidați cu media 9,5-9,99	Candidați cu media 10	Rată de promovare 2021	Rată de promovare 2020	Variație procente 2021-2020	Județ
AB	60	53	7	0	29	5	4	24	16	7	1	0	0	0	0	0	0	45,3%	40,9%	4,4%	AB
AG	147	122	25	0	67	6	20	55	34	17	2	2	0	0	0	0	0	45,1%	44,1%	1,0%	AG
AR	84	70	14	0	29	2	9	41	25	15	1	0	0	0	0	0	0	58,6%	45,0%	13,6%	AR
B	479	401	78	2	248	21	69	151	84	37	15	8	4	3	0	0	0	37,7%	43,5%	-5,8%	B
BC	104	85	19	0	53	6	19	32	16	9	4	1	1	0	1	0	0	37,6%	45,2%	-7,6%	BC
BH	113	98	15	0	67	1	14	31	20	5	3	0	3	0	0	0	0	31,6%	45,2%	-13,6%	BH
BN	90	83	7	0	51	8	8	32	21	7	3	0	1	0	0	0	0	38,6%	52,9%	-14,4%	BN
BR	61	57	4	0	35	0	11	22	15	4	1	0	2	0	0	0	0	38,6%	58,1%	-19,5%	BR
BT	76	69	7	0	44	7	8	25	12	10	2	0	1	0	0	0	0	36,2%	50,7%	-14,5%	BT
BV	45	34	11	0	15	2	7	19	10	5	1	2	1	0	0	0	0	55,9%	48,9%	6,9%	BV
BZ	94	81	13	0	58	10	18	23	15	6	2	0	0	0	0	0	0	28,4%	36,8%	-8,4%	BZ
CJ	135	122	13	0	61	6	21	61	34	12	9	4	1	1	0	0	0	50,0%	40,3%	9,7%	CJ
CL	29	22	7	0	15	0	3	7	1	5	0	0	1	0	0	0	0	31,8%	34,3%	-2,5%	CL
CS	37	34	3	0	23	1	5	11	7	3	1	0	0	0	0	0	0	32,4%	37,8%	-5,5%	CS
CT	133	112	21	0	73	8	10	39	24	8	4	2	1	0	0	0	0	34,8%	41,9%	-7,1%	CT
CV	75	67	8	0	56	0	4	11	1	5	3	2	0	0	0	0	0	16,4%	52,5%	-36,1%	CV
DB	57	43	14	0	31	4	11	12	12	0	0	0	0	0	0	0	0	27,9%	26,8%	1,1%	DB
DJ	108	90	18	0	42	3	13	48	25	19	3	0	0	1	0	0	0	53,3%	43,5%	9,8%	DJ
GJ	119	106	13	2	78	10	17	26	16	7	1	1	1	0	0	0	0	24,5%	36,6%	-12,1%	GJ
GL	66	55	11	0	41	4	14	14	9	3	2	0	0	0	0	0	0	25,5%	54,5%	-29,1%	GL
GR	13	10	3	0	4	0	1	6	4	1	1	0	0	0	0	0	0	60,0%	25,0%	35,0%	GR
HD	61	56	5	2	34	3	13	20	13	6	0	1	0	0	0	0	0	35,7%	45,8%	-10,1%	HD
HR	153	133	20	0	86	1	3	47	10	17	12	5	2	1	0	0	0	35,3%	34,5%	0,9%	HR
IF	83	68	15	1	47	2	14	20	12	8	0	0	0	0	0	0	0	29,4%	33,0%	-3,6%	IF
IL	20	17	3	0	4	0	1	13	8	2	2	1	0	0	0	0	0	76,5%	48,1%	28,3%	IL
IS	131	114	17	0	68	8	29	46	25	18	3	0	0	0	0	0	0	40,4%	41,5%	-1,1%	IS
MH	60	46	14	0	28	1	7	18	8	10	0	0	0	0	0	0	0	39,1%	55,3%	-16,1%	MH
MM	107	97	10	0	65	9	16	32	15	12	3	1	1	0	0	0	0	33,0%	54,7%	-21,7%	MM
MS	144	133	11	0	77	4	20	56	33	15	2	4	2	0	0	0	0	42,1%	41,3%	0,8%	MS
NT	123	103	20	0	64	4	22	39	23	10	4	1	1	0	0	0	0	37,9%	37,8%	0,1%	NT
OT	41	31	10	0	18	2	7	13	6	5	2	0	0	0	0	0	0	41,9%	33,3%	8,6%	OT
PH	31	22	9	0	13	0	2	9	5	2	2	0	0	0	0	0	0	40,9%	37,1%	3,8%	PH
SB	57	48	9	0	26	2	7	22	9	6	4	2	0	1	0	0	0	45,8%	46,3%	-0,5%	SB
SJ	48	45	3	0	28	1	9	17	8	5	0	4	0	0	0	0	0	37,8%	37,1%	0,6%	SJ
SM	98	92	6	0	64	4	14	28	13	6	6	3	0	0	0	0	0	30,4%	27,1%	3,4%	SM
SV	89	74	15	0	41	3	15	33	19	11	3	0	0	0	0	0	0	44,6%	52,0%	-7,4%	SV
TL	60	56	4	0	39	10	7	17	11	5	1	0	0	0	0	0	0	30,4%	43,1%	-12,8%	TL
TM	144	122	22	0	78	10	28	44	23	12	5	2	0	2	0	0	0	36,1%	45,2%	-9,1%	TM
TR	42	31	11	0	20	4	4	11	9	2	0	0	0	0	0	0	0	35,5%	45,2%	-9,7%	TR
VL	48	42	6	1	31	5	10	10	6	2	2	0	0	0	0	0	0	23,8%	52,9%	-29,1%	VL
VN	77	68	9	0	43	4	11	25	15	7	2	1	0	0	0	0	0	36,8%	38,0%	-1,2%	VN
VS	80	71	9	0	45	3	13	26	12	11	2	1	0	0	0	0	0	36,6%	47,2%	-10,6%	VS
<b>TOTAL</b>	<b>3.822</b>	<b>3.283</b>	<b>539</b>	<b>8</b>	<b>2.039</b>	<b>184</b>	<b>538</b>	<b>1.236</b>	<b>684</b>	<b>357</b>	<b>114</b>	<b>48</b>	<b>23</b>	<b>9</b>	<b>1</b>	<b>0</b>	<b>0</b>	<b>37,6%</b>	<b>42,8%</b>	<b>-5,1%</b>	<b>TOTAL</b>

**Rezultate bacalaureat - SINTEZĂ SESIUNEA II (candidați din promoția curentă) 2021**

Județ	Candidați înscriși	Candidați prezenți	Candidați neprezenți	Candidați eliminați din examen	Candidați respinși total	Candidați respinși cu media 5-5.49	Candidați respinși cu media 5,5-5.98	Candidați reușiți	Candidați cu media 6-6,49	Candidați cu media 6,5-6,99	Candidați cu media 7-7,49	Candidați cu media 7,5-7,99	Candidați cu media 8-8,49	Candidați cu media 8,5-8,99	Candidați cu media 9-9,49	Candidați cu media 9,5-9,99	Candidați cu media 10	Rată de promovare 2021	Rată de promovare 2020	Variație procente 2021-2020	Județ
AB	322	280	42	6	163	14	29	111	63	32	7	5	4	0	0	0	0	39,6%	35,7%	4,0%	AB
AG	795	684	111	0	416	17	70	268	141	77	27	11	8	3	1	0	0	39,2%	38,8%	0,4%	AG
AR	601	484	117	0	278	16	50	206	91	73	22	9	6	2	3	0	0	42,6%	33,3%	9,2%	AR
B	2.663	2.330	333	3	1.539	92	262	788	408	204	88	54	19	11	4	0	0	33,8%	38,9%	-5,1%	B
BC	719	618	101	1	403	29	62	214	118	52	27	8	6	1	2	0	0	34,6%	38,4%	-3,8%	BC
BH	810	703	107	1	463	21	69	239	118	63	35	15	7	1	0	0	0	34,0%	38,6%	-4,6%	BH
BN	438	360	78	1	245	19	36	114	54	35	15	6	3	0	1	0	0	31,7%	36,2%	-4,6%	BN
BR	282	239	43	1	152	4	23	86	36	27	13	5	5	0	0	0	0	36,0%	33,6%	2,4%	BR
BT	511	432	79	0	270	21	42	162	71	48	27	7	8	1	0	0	0	37,5%	44,2%	-6,7%	BT
BV	591	506	85	0	316	17	74	190	101	58	10	17	2	1	1	0	0	37,5%	32,7%	4,8%	BV
BZ	461	395	66	0	260	17	51	135	72	34	21	3	2	1	2	0	0	34,2%	31,1%	3,1%	BZ
CJ	638	552	86	5	302	20	61	245	114	67	29	24	6	4	0	1	0	44,4%	31,2%	13,2%	CJ
CL	306	252	54	0	169	6	22	83	42	28	7	4	1	1	0	0	0	32,9%	30,4%	2,5%	CL
CS	359	309	50	4	191	9	34	114	60	28	17	4	3	2	0	0	0	36,9%	37,9%	-1,0%	CS
CT	915	775	140	0	503	23	77	272	140	79	36	14	3	0	0	0	0	35,1%	35,8%	-0,7%	CT
CV	276	246	30	0	172	1	7	74	26	28	14	6	0	0	0	0	0	30,1%	38,2%	-8,1%	CV
DB	625	526	99	0	357	25	71	169	87	49	22	8	1	0	2	0	0	32,1%	33,6%	-1,5%	DB
DJ	684	579	105	0	351	20	57	228	111	65	30	13	4	5	0	0	0	39,4%	40,6%	-1,2%	DJ
GJ	622	514	108	3	365	19	40	146	66	47	16	8	9	0	0	0	0	28,4%	36,6%	-8,2%	GJ
GL	609	511	98	0	328	8	48	183	94	48	25	12	2	0	1	1	0	35,8%	37,3%	-1,5%	GL
GR	283	233	50	0	155	8	23	78	47	18	12	1	0	0	0	0	0	33,5%	32,3%	1,2%	GR
HD	484	413	71	2	264	13	64	147	74	46	20	7	0	0	0	0	0	35,6%	39,8%	-4,2%	HD
HR	664	570	94	0	392	8	19	178	50	58	40	15	14	1	0	0	0	31,2%	32,7%	-1,4%	HR
IF	364	286	78	2	205	5	35	79	49	21	8	1	0	0	0	0	0	27,6%	27,6%	0,0%	IF
IL	370	307	63	0	201	10	25	106	62	29	9	5	1	0	0	0	0	34,5%	31,9%	2,6%	IL
IS	876	724	152	0	483	21	74	241	118	75	32	6	6	2	1	1	0	33,3%	34,7%	-1,4%	IS
MH	351	283	68	0	164	6	30	119	48	44	13	12	2	0	0	0	0	42,0%	37,8%	4,2%	MH
MM	701	588	113	0	408	29	69	180	101	48	23	6	2	0	0	0	0	30,6%	38,1%	-7,4%	MM
MS	783	686	97	0	462	28	62	224	115	59	27	16	5	2	0	0	0	32,7%	37,2%	-4,5%	MS
NT	595	511	84	0	332	26	58	179	85	59	21	9	5	0	0	0	0	35,0%	39,1%	-4,1%	NT
OT	422	357	65	0	220	16	38	137	60	39	22	11	4	1	0	0	0	38,4%	40,6%	-2,2%	OT
PH	880	734	146	0	460	33	95	274	153	82	21	13	5	0	0	0	0	37,3%	31,5%	5,8%	PH
SB	479	390	89	1	251	22	44	138	70	38	18	6	3	3	0	0	0	35,4%	32,2%	3,2%	SB
SJ	298	249	49	0	170	7	28	79	42	20	6	9	0	1	0	1	0	31,7%	31,0%	0,8%	SJ
SM	431	365	66	0	258	10	46	107	43	27	17	19	1	0	0	0	0	29,3%	31,6%	-2,3%	SM
SV	917	732	185	0	462	28	83	270	157	65	30	13	1	4	0	0	0	36,9%	41,5%	-4,6%	SV
TL	264	222	42	0	150	14	18	72	39	16	15	2	0	0	0	0	0	32,4%	39,9%	-7,5%	TL
TM	787	647	140	0	435	36	85	212	120	57	17	11	3	4	0	0	0	32,8%	36,7%	-3,9%	TM
TR	428	347	81	0	195	15	26	152	64	54	20	9	4	0	1	0	0	43,8%	41,5%	2,3%	TR
VL	472	403	69	3	294	17	37	106	59	27	10	7	2	1	0	0	0	26,3%	38,7%	-12,4%	VL
VN	376	300	76	0	185	10	30	115	63	31	15	5	0	1	0	0	0	38,3%	29,0%	9,3%	VN
VS	538	435	103	0	296	15	51	139	78	41	13	6	1	0	0	0	0	32,0%	37,3%	-5,4%	VS
<b>TOTAL</b>	<b>24.990</b>	<b>21.077</b>	<b>3.913</b>	<b>33</b>	<b>13.685</b>	<b>775</b>	<b>2.225</b>	<b>7.359</b>	<b>3.710</b>	<b>2.096</b>	<b>897</b>	<b>422</b>	<b>158</b>	<b>53</b>	<b>19</b>	<b>4</b>	<b>0</b>	<b>34,9%</b>	<b>36,4%</b>	<b>-1,5%</b>	<b>TOTAL</b>

**Rezultate bacalaureat - SINTEZĂ SESIUNEA II (candidați din promoția curentă) Filiera Teoretică 2021**

Județ	Candidați înscriși	Candidați prezenți	Candidați neprezenți	Candidați eliminați din examen	Candidați respinși total	Candidați respinși cu media 5-5.49	Candidați respinși cu media 5,5-5.98	Candidați reușiți	Candidați cu media 6-6,49	Candidați cu media 6,5-6,99	Candidați cu media 7-7,49	Candidați cu media 7,5-7,99	Candidați cu media 8-8,49	Candidați cu media 8,5-8,99	Candidați cu media 9-9,49	Candidați cu media 9,5-9,99	Candidați cu media 10	Rată de promovare 2021	Rată de promovare 2020	Variație procente 2021-2020	Județ
AB	78	73	5	2	32	2	7	39	18	12	3	3	3	0	0	0	0	53,4%	50,0%	3,4%	AB
AG	226	198	28	0	97	6	23	101	43	34	14	4	4	1	1	0	0	51,0%	55,6%	-4,6%	AG
AR	240	198	42	0	110	8	23	88	33	29	11	6	6	1	2	0	0	44,4%	40,2%	4,2%	AR
B	1.231	1.132	99	1	659	50	130	472	235	124	54	34	13	8	4	0	0	41,7%	49,8%	-8,1%	B
BC	289	255	34	0	139	10	25	116	59	29	15	6	5	1	1	0	0	45,5%	49,2%	-3,7%	BC
BH	347	311	36	0	177	8	32	134	54	39	24	12	4	1	0	0	0	43,1%	42,2%	0,9%	BH
BN	137	117	20	1	68	5	11	48	16	18	7	4	2	0	1	0	0	41,0%	41,7%	-0,6%	BN
BR	90	77	13	0	38	2	7	39	12	16	4	4	3	0	0	0	0	50,6%	34,2%	16,4%	BR
BT	258	219	39	0	125	15	25	94	40	25	17	6	5	1	0	0	0	42,9%	52,3%	-9,4%	BT
BV	172	156	16	0	79	5	29	77	37	26	4	7	1	1	1	0	0	49,4%	46,1%	3,3%	BV
BZ	165	144	21	0	76	11	21	68	38	18	8	0	1	1	2	0	0	47,2%	46,6%	0,6%	BZ
CJ	193	181	12	0	74	6	20	107	43	29	10	16	5	3	0	1	0	59,1%	39,4%	19,7%	CJ
CL	135	123	12	0	69	2	14	54	28	15	6	4	0	1	0	0	0	43,9%	36,1%	7,8%	CL
CS	170	155	15	1	76	7	17	78	41	17	13	2	3	2	0	0	0	50,3%	45,9%	4,4%	CS
CT	212	189	23	0	94	8	18	95	42	29	15	7	2	0	0	0	0	50,3%	46,5%	3,8%	CT
CV	100	93	7	0	44	1	4	49	18	19	8	4	0	0	0	0	0	52,7%	46,6%	6,1%	CV
DB	370	327	43	0	203	15	43	124	58	35	21	7	1	0	2	0	0	37,9%	44,2%	-6,2%	DB
DJ	263	245	18	0	130	6	25	115	48	32	21	9	2	3	0	0	0	46,9%	51,7%	-4,7%	DJ
GJ	155	141	14	1	82	3	11	58	22	20	7	4	5	0	0	0	0	41,1%	43,7%	-2,6%	GJ
GL	124	104	20	0	38	0	5	66	32	13	11	7	1	0	1	1	0	63,5%	55,0%	8,5%	GL
GR	157	140	17	0	88	6	19	52	33	11	7	1	0	0	0	0	0	37,1%	38,8%	-1,6%	GR
HD	189	171	18	1	91	5	29	79	33	23	17	6	0	0	0	0	0	46,2%	48,9%	-2,7%	HD
HR	172	163	9	0	93	3	12	70	20	26	12	3	9	0	0	0	0	42,9%	38,8%	4,2%	HR
IF	192	159	33	0	111	4	19	48	28	13	6	1	0	0	0	0	0	30,2%	28,3%	1,9%	IF
IL	181	157	24	0	94	0	16	63	34	20	5	3	1	0	0	0	0	40,1%	37,8%	2,3%	IL
IS	148	123	25	0	59	4	8	64	29	16	8	3	4	2	1	1	0	52,0%	41,6%	10,5%	IS
MH	128	112	16	0	57	2	13	55	20	17	8	9	1	0	0	0	0	49,1%	38,1%	11,0%	MH
MM	275	242	33	0	158	14	33	84	52	17	10	4	1	0	0	0	0	34,7%	47,5%	-12,8%	MM
MS	209	194	15	0	106	6	21	88	48	21	9	7	2	1	0	0	0	45,4%	50,0%	-4,6%	MS
NT	99	90	9	0	46	5	10	44	18	15	6	3	2	0	0	0	0	48,9%	60,9%	-12,0%	NT
OT	216	190	26	0	94	11	25	96	37	29	15	10	4	1	0	0	0	50,5%	51,5%	-1,0%	OT
PH	244	216	28	0	111	13	24	105	58	32	6	9	0	0	0	0	0	48,6%	44,0%	4,6%	PH
SB	130	107	23	0	57	4	17	50	21	14	8	2	3	2	0	0	0	46,7%	47,1%	-0,4%	SB
SJ	123	104	19	0	67	0	8	37	15	11	5	4	0	1	0	1	0	35,6%	40,0%	-4,4%	SJ
SM	139	117	22	0	70	3	13	47	14	14	8	10	1	0	0	0	0	40,2%	46,9%	-6,7%	SM
SV	360	299	61	0	151	10	39	148	73	41	18	12	1	3	0	0	0	49,5%	49,8%	-0,3%	SV
TL	64	59	5	0	32	2	4	27	11	4	11	1	0	0	0	0	0	45,8%	49,4%	-3,6%	TL
TM	304	262	42	0	155	21	40	107	58	27	12	6	2	2	0	0	0	40,8%	44,0%	-3,1%	TM
TR	288	244	44	0	124	10	22	120	48	43	18	7	3	0	1	0	0	49,2%	43,0%	6,2%	TR
VL	144	123	21	1	74	2	9	48	23	15	2	5	2	1	0	0	0	39,0%	48,1%	-9,1%	VL
VN	130	106	24	0	56	2	10	50	26	12	9	2	0	1	0	0	0	47,2%	31,1%	16,1%	VN
VS	218	178	40	0	115	5	23	63	38	15	7	3	0	0	0	0	0	35,4%	41,7%	-6,3%	VS
<b>TOTAL</b>	<b>9.065</b>	<b>7.994</b>	<b>1.071</b>	<b>8</b>	<b>4.419</b>	<b>302</b>	<b>904</b>	<b>3.567</b>	<b>1.654</b>	<b>1.015</b>	<b>480</b>	<b>257</b>	<b>102</b>	<b>38</b>	<b>17</b>	<b>4</b>	<b>0</b>	<b>44,6%</b>	<b>45,8%</b>	<b>-1,2%</b>	<b>TOTAL</b>

**Rezultate bacalaureat - SINTEZĂ SESIUNEA II (candidați din promoția curentă) Filiera Tehnologică 2021**

Județ	Candidați înscriși	Candidați prezenți	Candidați neprezenți	Candidați eliminați din examen	Candidați respinși total	Candidați respinși cu media 5-5.49	Candidați respinși cu media 5,5-5.98	Candidați reușiți	Candidați cu media 6-6,49	Candidați cu media 6,5-6,99	Candidați cu media 7-7,49	Candidați cu media 7,5-7,99	Candidați cu media 8-8,49	Candidați cu media 8,5-8,99	Candidați cu media 9-9,49	Candidați cu media 9,5-9,99	Candidați cu media 10	Rată de promovare 2021	Rată de promovare 2020	Variație procente 2021-2020	Județ
AB	196	164	32	4	108	8	19	52	32	13	4	2	1	0	0	0	0	31,7%	29,0%	2,7%	AB
AG	462	394	68	0	269	9	33	125	74	29	11	5	4	2	0	0	0	31,7%	29,1%	2,7%	AG
AR	305	237	68	0	151	8	22	86	39	32	10	3	0	1	1	0	0	36,3%	27,3%	9,0%	AR
B	1.085	897	188	0	695	30	82	202	114	53	20	12	3	0	0	0	0	22,5%	26,9%	-4,3%	B
BC	352	296	56	1	222	16	24	73	47	16	9	1	0	0	0	0	0	24,7%	29,1%	-4,5%	BC
BH	376	315	61	1	236	13	28	78	48	19	8	3	0	0	0	0	0	24,8%	32,9%	-8,1%	BH
BN	228	176	52	0	136	7	20	40	22	11	5	2	0	0	0	0	0	22,7%	31,8%	-9,1%	BN
BR	143	116	27	1	86	2	8	29	13	7	8	1	0	0	0	0	0	25,0%	26,1%	-1,1%	BR
BT	207	170	37	0	120	5	12	50	22	16	9	1	2	0	0	0	0	29,4%	32,6%	-3,1%	BT
BV	384	323	61	0	226	11	40	97	56	28	5	8	0	0	0	0	0	30,0%	25,0%	5,0%	BV
BZ	229	191	38	0	144	1	16	47	21	11	11	3	1	0	0	0	0	24,6%	18,9%	5,7%	BZ
CJ	344	279	65	5	188	10	28	86	43	28	10	5	0	0	0	0	0	30,8%	25,0%	5,8%	CJ
CL	151	113	38	0	89	4	6	24	14	9	1	0	0	0	0	0	0	21,2%	24,8%	-3,6%	CL
CS	167	132	35	3	102	2	14	27	14	8	3	2	0	0	0	0	0	20,5%	30,5%	-10,1%	CS
CT	609	504	105	0	356	10	53	148	82	43	18	5	0	0	0	0	0	29,4%	30,1%	-0,7%	CT
CV	123	104	19	0	87	0	2	17	8	6	3	0	0	0	0	0	0	16,3%	28,0%	-11,7%	CV
DB	213	168	45	0	130	6	20	38	22	14	1	1	0	0	0	0	0	22,6%	19,8%	2,8%	DB
DJ	342	265	77	0	192	12	22	73	44	16	6	4	2	1	0	0	0	27,5%	31,7%	-4,2%	DJ
GJ	389	304	85	0	236	10	19	68	33	21	8	3	3	0	0	0	0	22,4%	32,3%	-10,0%	GJ
GL	436	366	70	0	261	7	32	105	55	32	12	5	1	0	0	0	0	28,7%	29,3%	-0,6%	GL
GR	115	84	31	0	64	2	3	20	10	6	4	0	0	0	0	0	0	23,8%	25,4%	-1,6%	GR
HD	249	199	50	1	149	5	26	49	29	17	3	0	0	0	0	0	0	24,6%	31,2%	-6,5%	HD
HR	382	313	69	0	242	4	7	71	22	22	17	7	3	0	0	0	0	22,7%	28,5%	-5,8%	HR
IF	120	86	34	1	67	0	9	18	13	3	2	0	0	0	0	0	0	20,9%	23,7%	-2,8%	IF
IL	172	134	38	0	103	10	8	31	21	7	2	1	0	0	0	0	0	23,1%	25,9%	-2,7%	IL
IS	625	509	116	0	372	15	44	137	69	42	21	3	2	0	0	0	0	26,9%	31,3%	-4,3%	IS
MH	177	136	41	0	86	3	11	50	22	19	5	3	1	0	0	0	0	36,8%	34,5%	2,3%	MH
MM	354	280	74	0	209	10	25	71	41	19	10	1	0	0	0	0	0	25,4%	25,1%	0,3%	MM
MS	464	390	74	0	299	19	29	91	42	26	16	5	1	1	0	0	0	23,3%	27,0%	-3,7%	MS
NT	403	343	60	0	240	18	34	103	50	35	11	5	2	0	0	0	0	30,0%	34,0%	-4,0%	NT
OT	175	143	32	0	113	4	10	30	17	7	5	1	0	0	0	0	0	21,0%	26,9%	-5,9%	OT
PH	615	502	113	0	340	20	69	162	92	48	13	4	5	0	0	0	0	32,3%	26,0%	6,3%	PH
SB	304	243	61	1	176	16	23	66	40	18	6	2	0	0	0	0	0	27,2%	24,4%	2,8%	SB
SJ	139	111	28	0	81	6	13	30	22	5	1	2	0	0	0	0	0	27,0%	21,9%	5,2%	SJ
SM	224	182	42	0	146	4	27	36	20	7	3	6	0	0	0	0	0	19,8%	21,5%	-1,7%	SM
SV	485	371	114	0	279	15	34	92	67	14	9	1	0	1	0	0	0	24,8%	32,5%	-7,7%	SV
TL	155	122	33	0	91	4	11	31	20	7	3	1	0	0	0	0	0	25,4%	33,9%	-8,5%	TL
TM	387	298	89	0	224	11	28	74	44	23	3	3	1	0	0	0	0	24,8%	29,6%	-4,8%	TM
TR	114	81	33	0	57	3	3	24	10	9	2	2	1	0	0	0	0	29,6%	38,0%	-8,3%	TR
VL	296	253	43	2	199	10	23	52	32	10	8	2	0	0	0	0	0	20,6%	31,6%	-11,1%	VL
VN	186	140	46	0	96	6	12	44	26	12	4	2	0	0	0	0	0	31,4%	25,8%	5,6%	VN
VS	259	201	58	0	147	8	17	54	32	15	4	2	1	0	0	0	0	26,9%	32,5%	-5,7%	VS
<b>TOTAL</b>	<b>13.141</b>	<b>10.635</b>	<b>2.506</b>	<b>20</b>	<b>7.814</b>	<b>364</b>	<b>966</b>	<b>2.801</b>	<b>1.544</b>	<b>783</b>	<b>314</b>	<b>119</b>	<b>34</b>	<b>6</b>	<b>1</b>	<b>0</b>	<b>0</b>	<b>26,3%</b>	<b>28,6%</b>	<b>-2,2%</b>	<b>TOTAL</b>

**Rezultate bacalaureat - SINTEZĂ SESIUNEA II (candidați din promoția curentă) Filiera Vocațională 2021**

Județ	Candidați înscriși	Candidați prezenți	Candidați neprezenți	Candidați eliminați din examen	Candidați respinși total	Candidați respinși cu media 5-5.49	Candidați respinși cu media 5,5-5.98	Candidați reușiți	Candidați cu media 6-6,49	Candidați cu media 6,5-6,99	Candidați cu media 7-7,49	Candidați cu media 7,5-7,99	Candidați cu media 8-8,49	Candidați cu media 8,5-8,99	Candidați cu media 9-9,49	Candidați cu media 9,5-9,99	Candidați cu media 10	Rată de promovare 2021	Rată de promovare 2020	Variație procente 2021-2020	Județ
AB	48	43	5	0	23	4	3	20	13	7	0	0	0	0	0	0	0	46,5%	39,5%	7,0%	AB
AG	107	92	15	0	50	2	14	42	24	14	2	2	0	0	0	0	0	45,7%	43,7%	2,0%	AG
AR	56	49	7	0	17	0	5	32	19	12	1	0	0	0	0	0	0	65,3%	38,9%	26,4%	AR
B	347	301	46	2	185	12	50	114	59	27	14	8	3	3	0	0	0	37,9%	46,1%	-8,2%	B
BC	78	67	11	0	42	3	13	25	12	7	3	1	1	0	1	0	0	37,3%	43,4%	-6,1%	BC
BH	87	77	10	0	50	0	9	27	16	5	3	0	3	0	0	0	0	35,1%	50,0%	-14,9%	BH
BN	73	67	6	0	41	7	5	26	16	6	3	0	1	0	0	0	0	38,8%	51,9%	-13,0%	BN
BR	49	46	3	0	28	0	8	18	11	4	1	0	2	0	0	0	0	39,1%	69,0%	-29,8%	BR
BT	46	43	3	0	25	1	5	18	9	7	1	0	1	0	0	0	0	41,9%	54,5%	-12,7%	BT
BV	35	27	8	0	11	1	5	16	8	4	1	2	1	0	0	0	0	59,3%	52,4%	6,9%	BV
BZ	67	60	7	0	40	5	14	20	13	5	2	0	0	0	0	0	0	33,3%	36,2%	-2,8%	BZ
CJ	101	92	9	0	40	4	13	52	28	10	9	3	1	1	0	0	0	56,5%	40,5%	16,0%	CJ
CL	20	16	4	0	11	0	2	5	0	4	0	0	1	0	0	0	0	31,3%	39,1%	-7,9%	CL
CS	22	22	0	0	13	0	3	9	5	3	1	0	0	0	0	0	0	40,9%	42,9%	-1,9%	CS
CT	94	82	12	0	53	5	6	29	16	7	3	2	1	0	0	0	0	35,4%	50,0%	-14,6%	CT
CV	53	49	4	0	41	0	1	8	0	3	3	2	0	0	0	0	0	16,3%	52,4%	-36,1%	CV
DB	42	31	11	0	24	4	8	7	7	0	0	0	0	0	0	0	0	22,6%	22,2%	0,4%	DB
DJ	79	69	10	0	29	2	10	40	19	17	3	0	0	1	0	0	0	58,0%	51,9%	6,0%	DJ
GJ	78	69	9	2	47	6	10	20	11	6	1	1	1	0	0	0	0	29,0%	40,6%	-11,6%	GJ
GL	49	41	8	0	29	1	11	12	7	3	2	0	0	0	0	0	0	29,3%	60,5%	-31,3%	GL
GR	11	9	2	0	3	0	1	6	4	1	1	0	0	0	0	0	0	66,7%	33,3%	33,3%	GR
HD	46	43	3	0	24	3	9	19	12	6	0	1	0	0	0	0	0	44,2%	50,0%	-5,8%	HD
HR	110	94	16	0	57	1	0	37	8	10	11	5	2	1	0	0	0	39,4%	38,8%	0,5%	HR
IF	52	41	11	1	27	1	7	13	8	5	0	0	0	0	0	0	0	31,7%	31,7%	0,0%	IF
IL	17	16	1	0	4	0	1	12	7	2	2	1	0	0	0	0	0	75,0%	42,9%	32,1%	IL
IS	103	92	11	0	52	2	22	40	20	17	3	0	0	0	0	0	0	43,5%	45,6%	-2,1%	IS
MH	46	35	11	0	21	1	6	14	6	8	0	0	0	0	0	0	0	40,0%	59,1%	-19,1%	MH
MM	72	66	6	0	41	5	11	25	8	12	3	1	1	0	0	0	0	37,9%	60,3%	-22,4%	MM
MS	110	102	8	0	57	3	12	45	25	12	2	4	2	0	0	0	0	44,1%	50,8%	-6,7%	MS
NT	93	78	15	0	46	3	14	32	17	9	4	1	1	0	0	0	0	41,0%	35,2%	5,8%	NT
OT	31	24	7	0	13	1	3	11	6	3	2	0	0	0	0	0	0	45,8%	34,6%	11,2%	OT
PH	21	16	5	0	9	0	2	7	3	2	2	0	0	0	0	0	0	43,8%	40,7%	3,0%	PH
SB	45	40	5	0	18	2	4	22	9	6	4	2	0	1	0	0	0	55,0%	53,8%	1,2%	SB
SJ	36	34	2	0	22	1	7	12	5	4	0	3	0	0	0	0	0	35,3%	37,5%	-2,2%	SJ
SM	68	66	2	0	42	3	6	24	9	6	6	3	0	0	0	0	0	36,4%	27,6%	8,8%	SM
SV	72	62	10	0	32	3	10	30	17	10	3	0	0	0	0	0	0	48,4%	66,7%	-18,3%	SV
TL	45	41	4	0	27	8	3	14	8	5	1	0	0	0	0	0	0	34,1%	37,9%	-3,8%	TL
TM	96	87	9	0	56	4	17	31	18	7	2	2	0	2	0	0	0	35,6%	43,2%	-7,6%	TM
TR	26	22	4	0	14	2	1	8	6	2	0	0	0	0	0	0	0	36,4%	44,4%	-8,1%	TR
VL	32	27	5	0	21	5	5	6	4	2	0	0	0	0	0	0	0	22,2%	50,9%	-28,7%	VL
VN	60	54	6	0	33	2	8	21	11	7	2	1	0	0	0	0	0	38,9%	38,7%	0,2%	VN
VS	61	56	5	0	34	2	11	22	8	11	2	1	0	0	0	0	0	39,3%	46,7%	-7,4%	VS
<b>TOTAL</b>	<b>2.784</b>	<b>2.448</b>	<b>336</b>	<b>5</b>	<b>1.452</b>	<b>109</b>	<b>355</b>	<b>991</b>	<b>512</b>	<b>298</b>	<b>103</b>	<b>46</b>	<b>22</b>	<b>9</b>	<b>1</b>	<b>0</b>	<b>0</b>	<b>40,5%</b>	<b>44,9%</b>	<b>-4,4%</b>	<b>TOTAL</b>

<b>Rezultate bacalaureat - SINTEZĂ AN - Medii și rată de promovare</b>																		
An	Candidați înscriși	Candidați prezenți	Candidați neprezenți	Candidați eliminați din examen	Candidați respinși total	Candidați respinși cu media 5-5.49	Candidați respinși cu media 5,5-5.98	Candidați reușiți	Candidați cu media 6-6,49	Candidați cu media 6,5-6,99	Candidați cu media 7-7,49	Candidați cu media 7,5-7,99	Candidați cu media 8-8,49	Candidați cu media 8,5-8,99	Candidați cu media 9-9,49	Candidați cu media 9,5-9,99	Candidați cu media 10	Rată de promovare
<b>Rezultate bacalaureat - PRIMA SESIUNE - SINTEZĂ AN - Medii și rată de promovare</b>																		
2004	173.787	169.194	4.571	71	25.996	66	1.200	143.127	6.084	12.869	18.725	22.544	24.383	24.587	22.881	10.962	92	84,59%
2005	179.876	176.478	3.358	101	26.939	76	1.073	149.438	5.650	12.176	18.642	23.313	25.427	26.274	25.199	12.683	74	84,68%
2006	191.369	187.295	4.051	102	36.466	88	1.366	150.727	6.557	13.199	20.293	23.706	25.206	24.901	23.343	13.445	77	80,48%
2007	198.965	194.590	4.308	201	34.665	81	1.407	159.724	6.619	12.713	19.195	23.951	26.720	27.869	27.981	14.625	51	82,08%
2008	225.877	220.760	5.116	268	47.644	72	1.078	172.848	5.418	11.010	18.657	25.281	30.186	32.677	32.446	17.082	91	78,30%
2009	213.389	208.455	4.934	319	38.315	63	1.024	169.821	5.263	11.346	19.774	25.719	28.556	30.326	30.541	18.171	125	81,47%
2010	210.089	202.558	7.531	244	61.947	3.543	11.775	140.367	18.862	19.844	21.212	21.012	20.034	18.197	14.533	6.535	138	69,30%
2011	212.763	204.103	8.660	895	109.877	4.134	12.555	93.331	15.561	14.512	14.636	13.720	12.819	10.923	8.018	3.075	67	45,73%
2012	200.187	186.992	13.195	373	103.570	3.154	10.472	83.049	13.717	12.442	12.226	11.630	11.169	10.027	8.245	3.526	67	44,41%
2013	188.842	175.513	13.329	320	76.133	3.698	12.442	99.060	15.928	14.208	13.777	13.246	13.145	12.366	10.867	5.397	126	56,44%
2014	161.682	151.314	10.368	275	59.268	3.174	7.726	91.771	13.136	12.250	12.602	12.574	12.996	12.352	10.635	5.118	108	60,65%
2015	168.939	159.717	9.222	519	50.848	2.856	7.126	108.350	13.094	12.968	13.926	14.822	15.514	16.010	14.895	7.040	81	67,84%
2016	137.338	129.395	7.943	191	41.037	2.270	6.155	88.167	10.488	10.464	10.909	11.638	12.531	12.794	12.735	6.530	78	68,14%
2017	135.513	128.510	7.003	177	34.691	1.759	4.996	93.642	10.023	9.681	10.915	12.281	13.888	14.521	14.449	7.758	126	72,87%
2018	136.864	123.620	13.244	117	37.340	1.753	4.536	86.163	9.139	9.533	10.767	11.521	12.782	12.816	12.875	6.598	132	69,70%
2019	136.091	129.168	6.923	84	39.868	2.189	5.262	89.216	10.577	9.583	10.638	10.980	12.381	13.189	13.695	7.949	224	69,07%
2020	155.650	147.929	7.721	267	52.192	2.326	5.674	95.470	10.883	9.536	9.899	11.054	13.269	14.657	16.051	9.814	307	64,54%
2021	133.664	127.001	6.663	146	38.264	1.731	4.968	88.591	9.941	9.497	10.297	11.022	12.492	13.702	14.285	7.209	146	69,76%
<b>TOTAL</b>	<b>3.160.885</b>	<b>3.022.592</b>	<b>138.140</b>	<b>4.670</b>	<b>915.060</b>	<b>33.033</b>	<b>100.835</b>	<b>2.102.862</b>	<b>186.940</b>	<b>217.831</b>	<b>267.090</b>	<b>300.014</b>	<b>323.498</b>	<b>328.188</b>	<b>313.674</b>	<b>163.517</b>	<b>2.110</b>	<b>69,57%</b>
<b>Rezultate bacalaureat - A DOUA SESIUNE - SINTEZĂ AN - Medii și rată de promovare</b>																		
2004	33.724	30.678	2.640	13	8.686	82	1.252	21.979	5.466	6.453	5.194	3.003	1.375	409	70	9	0	71,64%
2005	35.840	33.536	2.285	27	11.784	90	1.378	21.725	5.720	6.330	5.030	3.034	1.187	343	70	11	0	64,78%
2006	45.639	42.487	3.151	38	19.099	105	1.529	23.350	5.881	6.619	5.623	3.298	1.407	411	103	8	0	54,96%
2007	45.119	41.855	3.263	80	13.376	88	1.418	28.399	6.726	7.701	7.040	4.311	1.898	597	113	13	0	67,85%
2008	59.120	54.355	4.765	229	22.091	71	1.191	32.035	5.716	7.783	8.223	6.005	3.016	1.052	225	15	0	58,94%
2009	51.606	48.263	3.343	149	13.052	73	1.106	35.062	6.124	8.429	9.194	6.639	3.326	1.110	222	18	0	72,65%
2010	73.334	66.365	6.969	148	43.039	3.011	9.932	23.178	12.490	6.343	2.822	1.035	374	95	18	1	0	34,93%
2011	110.708	91.090	19.618	410	72.079	2.452	8.377	18.601	10.463	4.848	2.143	784	291	62	8	2	0	20,42%
2012	99.442	85.147	14.295	239	63.205	2.587	9.160	21.703	12.083	5.800	2.459	952	304	75	24	6	0	25,49%
2013	88.090	72.476	15.614	317	56.567	3.514	10.981	15.592	9.743	3.668	1.416	537	165	42	16	5	0	21,51%
2014	63.391	52.400	10.991	248	39.694	2.846	6.281	12.458	7.751	3.061	1.089	370	125	50	8	4	0	23,77%
2015	55.126	44.770	10.356	154	33.122	2.070	5.432	11.494	6.727	2.996	1.127	435	146	50	11	2	0	25,67%
2016	42.297	34.579	7.718	92	25.589	1.827	4.643	8.898	5.074	2.423	902	323	121	39	13	3	0	25,73%
2017	39.451	29.856	9.595	110	21.282	1.515	4.093	8.464	5.111	2.115	814	258	105	43	15	3	0	28,35%
2018	45.120	35.645	9.475	119	24.936	1.809	4.767	10.590	6.186	2.736	1.118	350	151	38	6	5	0	29,71%
2019	43.528	34.804	8.724	70	23.126	1.872	4.738	11.608	6.801	3.037	1.136	431	148	33	20	2	0	33,35%
2020	42.747	34.463	8.284	171	22.550	1.438	3.928	11.742	6.325	3.204	1.374	561	204	55	18	0	1	34,07%
2021	38.949	32.043	6.906	77	21.435	1.454	3.991	10.531	5.685	2.855	1.169	518	206	73	20	5	0	32,87%
<b>TOTAL</b>	<b>1.013.231</b>	<b>864.812</b>	<b>147.992</b>	<b>2.691</b>	<b>534.712</b>	<b>26.904</b>	<b>84.197</b>	<b>327.409</b>	<b>130.072</b>	<b>86.401</b>	<b>57.873</b>	<b>32.844</b>	<b>14.549</b>	<b>4.577</b>	<b>980</b>	<b>112</b>	<b>1</b>	<b>37,86%</b>



<b>Rezultate bacalaureat - SINTEZĂ AN - Medii și rată de rată de promovare (promoții curente)</b>																		
An	Candidați înscriși	Candidați prezenți	Candidați neprezenți	Candidați eliminați din examen	Candidați respinși total	Candidați respinși cu media 5-5.49	Candidați respinși cu media 5,5-5.98	Candidați reușiți	Candidați cu media 6-6,49	Candidați cu media 6,5-6,99	Candidați cu media 7-7,49	Candidați cu media 7,5-7,99	Candidați cu media 8-8,49	Candidați cu media 8,5-8,99	Candidați cu media 9-9,49	Candidați cu media 9,5-9,99	Candidați cu media 10	Rată de promovare
<b>Rezultate bacalaureat - PRIMA SESIUNE - SINTEZĂ AN - Medii și rată de promovare (promoții curente)</b>																		
2004	164.380	160.922	3.439	62	22.595	19	627	138.265	4.467	11.215	17.777	22.089	24.238	24.558	22.869	10.960	92	85,92%
2005	170.572	168.232	2.324	96	23.513	47	654	144.623	4.138	10.728	17.671	22.724	25.203	26.218	25.187	12.680	74	85,97%
2006	178.635	175.968	2.648	86	30.771	43	768	145.111	4.495	11.570	19.130	23.178	25.017	24.865	23.336	13.443	77	82,46%
2007	180.071	177.496	2.568	185	27.138	39	569	150.173	3.558	9.911	17.179	22.935	26.265	27.720	27.934	14.620	51	84,61%
2008	209.493	206.015	3.478	239	39.538	25	460	166.238	3.158	9.263	17.328	24.500	29.844	32.560	32.416	17.078	91	80,69%
2009	192.438	189.179	3.259	268	30.119	23	286	158.792	2.405	8.335	17.116	24.198	27.853	30.095	30.499	18.168	123	83,94%
2010	195.435	190.873	4.562	209	53.573	2.759	9.907	137.091	17.379	18.970	20.729	20.755	19.934	18.164	14.512	6.510	138	71,82%
2011	182.778	176.708	6.070	768	86.911	2.909	8.877	89.029	12.915	13.446	14.232	13.569	12.793	10.915	8.017	3.075	67	50,38%
2012	155.266	146.559	8.707	239	70.807	1.659	5.563	75.513	9.206	10.427	11.510	11.423	11.098	10.018	8.239	3.525	67	51,52%
2013	148.330	138.161	10.169	192	50.769	1.978	6.477	87.200	9.690	10.891	12.264	12.675	12.982	12.320	10.856	5.396	126	63,11%
2014	129.759	122.557	7.202	164	37.771	1.505	3.642	84.622	8.675	10.398	12.025	12.413	12.949	12.332	10.618	5.104	108	69,05%
2015	143.895	137.454	6.441	384	35.104	1.443	3.649	101.966	9.030	11.279	13.467	14.708	15.476	15.996	14.890	7.039	81	74,18%
2016	114.962	109.960	5.002	100	26.769	1.188	3.037	83.091	7.201	9.153	10.584	11.536	12.500	12.782	12.728	6.529	78	75,56%
2017	115.942	111.539	4.403	98	23.128	841	2.316	88.313	6.609	8.296	10.541	12.175	13.856	14.509	14.444	7.757	126	79,18%
2018	118.807	111.289	7.518	75	28.069	1.080	2.813	83.145	7.193	8.715	10.593	11.465	12.766	12.811	12.873	6.597	132	74,71%
2019	116.315	112.394	3.921	42	27.519	1.236	2.918	84.833	7.667	8.520	10.337	10.904	12.361	13.177	13.694	7.949	224	75,48%
2020	123.821	120.725	3.096	91	32.683	960	2.390	87.951	6.234	7.527	9.324	10.874	13.201	14.634	16.041	9.809	307	72,85%
2021	114.137	110.359	3.778	49	26.750	869	2.552	83.560	6.817	8.201	9.895	10.882	12.447	13.685	14.278	7.209	146	75,72%
<b>TOTAL</b>	<b>2.755.036</b>	<b>2.666.390</b>	<b>88.585</b>	<b>3.347</b>	<b>673.527</b>	<b>18.623</b>	<b>57.505</b>	<b>1.989.516</b>	<b>130.837</b>	<b>186.845</b>	<b>251.702</b>	<b>293.003</b>	<b>320.783</b>	<b>327.359</b>	<b>313.431</b>	<b>163.448</b>	<b>2.108</b>	<b>74,61%</b>
<b>Rezultate bacalaureat - A DOUA SESIUNE - SINTEZĂ AN - Medii și rată de promovare (promoții curente)</b>																		
2004	25.848	23.676	1.919	12	6.264	36	774	17.400	3.788	5.012	4.367	2.601	1.214	349	61	8	0	73,49%
2005	26.544	25.007	1.523	20	8.507	57	836	16.480	3.803	4.802	3.954	2.504	1.042	300	64	11	0	65,90%
2006	33.281	31.335	1.945	25	13.297	63	897	18.013	3.783	5.079	4.600	2.837	1.236	377	93	8	0	57,49%
2007	29.790	28.022	1.768	45	8.310	44	716	19.667	3.682	5.274	5.286	3.364	1.486	482	82	11	0	70,18%
2008	45.882	42.863	3.019	173	17.056	36	661	25.634	3.467	5.974	6.942	5.269	2.764	993	210	15	0	59,80%
2009	37.167	35.223	1.944	101	8.913	35	502	26.209	3.364	6.009	7.202	5.536	2.900	971	209	18	0	74,41%
2010	60.426	55.501	4.925	122	35.375	2.349	8.108	20.004	10.590	5.554	2.517	918	321	85	18	1	0	36,04%
2011	88.667	72.946	15.721	326	56.857	1.802	6.232	15.763	8.492	4.259	1.954	722	270	57	8	1	0	21,61%
2012	71.550	60.902	10.648	153	44.995	1.663	5.656	15.754	8.076	4.458	2.033	829	267	67	19	5	0	25,87%
2013	61.357	49.785	11.572	182	38.710	2.198	6.719	10.893	6.390	2.708	1.127	466	151	33	13	5	0	21,88%
2014	42.073	34.569	7.504	134	25.623	1.599	3.576	8.812	5.008	2.363	931	339	117	44	7	3	0	25,49%
2015	38.061	31.111	6.950	82	22.437	1.173	3.170	8.592	4.587	2.414	999	400	135	46	9	2	0	27,62%
2016	27.853	23.084	4.769	40	16.443	1.058	2.657	6.601	3.528	1.894	755	287	99	29	7	2	0	28,60%
2017	24.687	19.191	5.496	51	13.220	799	2.196	5.920	3.274	1.596	680	228	90	36	13	3	0	30,85%
2018	28.499	23.472	5.027	46	15.662	1.009	2.706	7.764	4.204	2.114	968	306	130	32	5	5	0	33,08%
2019	28.720	23.531	5.189	33	14.824	1.089	2.739	8.674	4.720	2.386	1.001	383	135	29	18	2	0	36,86%
2020	24.917	20.714	4.203	46	13.125	730	1.952	7.543	3.632	2.170	1.060	450	175	43	12	0	1	36,41%
2021	24.990	21.077	3.913	33	13.685	775	2.225	7.359	3.710	2.096	897	422	158	53	19	4	0	34,91%
<b>TOTAL</b>	<b>720.312</b>	<b>622.009</b>	<b>98.035</b>	<b>1.624</b>	<b>373.303</b>	<b>16.515</b>	<b>52.322</b>	<b>247.082</b>	<b>88.098</b>	<b>66.162</b>	<b>47.273</b>	<b>27.861</b>	<b>12.690</b>	<b>4.026</b>	<b>867</b>	<b>104</b>	<b>1</b>	<b>39,72%</b>

Rezultate bacalaureat - SINTEZĂ AN - Medii și rată de promovare pe filieră																			
An	Filieră	Candidați înscriși	Candidați prezenți	Candidați neprezenți	Candidați eliminați din examen	Candidați respinși cu media 5-5.49	Candidați respinși cu media 5,5-5.98	Candidați reușiți	Candidați cu media 6-6,49	Candidați cu media 6,5-6,99	Candidați cu media 7-7,49	Candidați cu media 7,5-7,99	Candidați cu media 8-8,49	Candidați cu media 8,5-8,99	Candidați cu media 9-9,49	Candidați cu media 9,5-9,99	Candidați cu media 10	Rată de promovare	
<b>Rezultate bacalaureat - PRIMA SESIUNE - SINTEZĂ AN - Medii și rată de promovare</b>																			
2004	Tehnologică	77.270	74.695	2.557	36	18.677	41	759	55.982	4.190	8.606	11.378	11.711	9.660	6.540	3.246	650	1	74,95%
2005	Tehnologică	78.533	76.657	1.862	46	17.544	50	695	59.067	3.994	8.304	11.500	12.309	10.248	7.411	4.257	1.041	3	77,05%
2006	Tehnologică	85.751	83.248	2.482	52	24.629	49	918	58.567	4.673	9.332	12.682	12.248	9.565	6.211	3.122	732	2	70,35%
2007	Tehnologică	91.481	88.858	2.570	92	23.592	55	976	65.174	4.740	9.024	12.385	12.985	11.310	8.432	5.238	1.059	1	73,35%
2008	Tehnologică	116.999	113.544	3.455	160	35.817	52	764	77.567	4.027	8.212	13.450	16.058	15.362	12.129	6.931	1.396	2	68,31%
2009	Tehnologică	109.403	105.996	3.407	198	28.531	47	789	77.267	4.053	8.536	14.190	16.495	14.615	11.076	6.501	1.798	3	72,90%
2010	Tehnologică	110.878	105.499	5.379	159	48.835	2.837	9.182	56.505	13.129	12.360	11.105	8.494	5.770	3.570	1.683	392	2	53,56%
2011	Tehnologică	113.684	107.068	6.616	677	82.482	2.689	7.450	23.909	7.585	5.574	4.344	2.968	1.924	1.030	403	79	2	22,33%
2012	Tehnologică	104.863	94.003	10.860	224	74.589	1.693	5.406	19.190	5.996	4.269	3.267	2.351	1.718	1.023	482	84	0	20,41%
2013	Tehnologică	95.690	84.528	11.162	204	54.785	2.178	6.992	29.539	8.039	6.095	4.841	3.726	2.966	2.127	1.348	393	4	34,95%
2014	Tehnologică	70.039	61.999	8.040	167	37.846	1.636	3.816	23.986	5.623	4.337	3.803	3.303	2.822	2.309	1.376	411	2	38,69%
2015	Tehnologică	67.299	60.333	6.966	334	31.621	1.431	3.408	28.378	5.551	4.854	4.359	4.164	3.638	3.080	2.109	616	7	47,04%
2016	Tehnologică	50.347	44.757	5.590	107	24.848	1.112	2.941	19.802	4.243	3.644	3.218	2.904	2.358	1.849	1.250	334	2	44,24%
2017	Tehnologică	46.455	41.565	4.890	91	20.616	789	2.294	20.858	4.209	3.659	3.419	3.291	2.846	2.051	1.130	251	2	50,18%
2018	Tehnologică	47.665	38.295	9.370	67	21.894	754	1.951	16.334	3.526	3.217	2.940	2.549	2.037	1.247	685	131	2	42,65%
2019	Tehnologică	45.202	40.379	4.823	48	23.413	1.005	2.285	16.918	4.047	3.164	2.944	2.443	1.968	1.428	778	144	2	41,90%
2020	Tehnologică	58.865	53.360	5.505	178	32.093	1.105	2.731	21.089	4.937	3.811	3.222	2.991	2.669	2.078	1.130	248	3	39,52%
2021	Tehnologică	44.785	40.115	4.670	95	21.504	871	2.373	18.516	4.158	3.384	2.923	2.499	2.298	1.861	1.111	280	2	46,16%
2004	Teoretică	85.446	83.561	1.881	32	6.706	25	432	76.823	1.798	3.825	6.359	9.226	12.624	15.807	17.615	9.484	85	91,94%
2005	Teoretică	88.717	87.270	1.422	51	8.332	26	369	78.887	1.562	3.424	6.114	9.287	12.854	16.201	18.622	10.755	68	90,39%
2006	Teoretică	92.265	90.795	1.469	41	10.376	38	443	80.378	1.779	3.414	6.511	9.625	13.144	15.979	18.087	11.768	71	88,53%
2007	Teoretică	93.949	92.293	1.643	87	9.677	26	420	82.529	1.745	3.211	5.632	9.129	12.875	16.740	20.449	12.698	50	89,42%
2008	Teoretică	94.837	93.271	1.565	96	10.766	20	310	82.409	1.324	2.451	4.332	7.571	12.276	17.382	22.566	14.421	86	88,35%
2009	Teoretică	92.357	90.905	1.452	106	9.018	15	228	81.781	1.147	2.569	4.801	7.708	11.721	16.634	21.670	15.410	121	89,96%
2010	Teoretică	88.944	86.877	2.067	74	12.608	660	2.376	74.195	5.041	6.397	8.513	10.671	12.413	13.133	12.029	5.868	130	85,40%
2011	Teoretică	89.190	87.224	1.966	193	24.865	1.200	4.232	62.166	6.658	7.610	8.996	9.604	9.932	9.201	7.205	2.897	63	71,27%
2012	Teoretică	84.405	82.286	2.119	128	25.567	1.169	4.042	56.591	6.313	6.934	7.761	8.235	8.458	8.216	7.283	3.324	67	68,77%
2013	Teoretică	81.209	79.285	1.924	97	17.627	1.214	4.405	61.561	6.490	6.870	7.789	8.429	9.154	9.301	8.738	4.672	118	77,65%
2014	Teoretică	79.112	77.153	1.959	86	17.528	1.223	3.052	59.539	6.015	6.536	7.520	8.148	9.075	9.129	8.547	4.464	105	77,17%
2015	Teoretică	88.097	86.176	1.921	165	15.470	999	2.781	70.541	5.900	6.633	8.085	9.325	10.570	11.798	11.994	6.164	72	81,86%
2016	Teoretică	75.669	73.740	1.929	70	13.073	854	2.452	60.597	4.905	5.540	6.452	7.592	9.105	10.113	10.816	6.002	72	82,18%
2017	Teoretică	77.252	75.531	1.721	73	11.116	709	2.012	64.342	4.529	4.889	6.316	7.767	9.841	11.337	12.408	7.133	122	85,19%
2018	Teoretică	76.320	73.236	3.084	42	12.246	700	1.891	60.948	4.310	5.060	6.545	7.659	9.437	10.387	11.270	6.155	125	83,22%
2019	Teoretică	77.783	76.139	1.644	27	12.514	872	2.257	63.598	5.154	5.170	6.501	7.477	9.265	10.580	11.902	7.335	214	83,53%
2020	Teoretică	81.839	79.965	1.874	71	15.766	831	2.073	64.128	4.387	4.537	5.503	6.837	9.146	11.090	13.414	8.919	295	80,20%
2021	Teoretică	75.853	74.258	1.595	34	13.024	605	1.948	61.200	4.433	4.925	6.224	7.328	8.989	10.684	12.042	6.440	135	82,42%
2004	Vocațională	11.071	10.938	133	3	613	0	9	10.322	96	438	988	1.607	2.099	2.240	2.020	828	6	94,37%
2005	Vocațională	12.626	12.551	74	4	1.063	0	9	11.484	94	448	1.028	1.717	2.325	2.662	2.320	887	3	91,50%
2006	Vocațională	13.353	13.252	100	9	1.461	1	5	11.782	105	453	1.100	1.833	2.497	2.711	2.134	945	4	88,91%
2007	Vocațională	13.535	13.439	95	22	1.396	0	11	12.021	134	478	1.178	1.837	2.535	2.697	2.294	868	0	89,45%
2008	Vocațională	14.041	13.945	96	12	1.061	0	4	12.872	67	347	875	1.652	2.548	3.166	2.949	1.265	3	92,31%
2009	Vocațională	11.629	11.554	75	15	766	1	7	10.773	63	241	783	1.516	2.220	2.616	2.370	963	1	93,24%
2010	Vocațională	10.267	10.182	85	11	504	46	217	9.667	692	1.087	1.594	1.847	1.851	1.494	821	275	6	94,94%
2011	Vocațională	9.889	9.811	78	25	2.530	245	873	7.256	1.318	1.328	1.296	1.148	963	692	410	99	2	73,96%
2012	Vocațională	10.919	10.703	216	21	3.414	292	1.024	7.268	1.408	1.239	1.198	1.044	993	788	480	118	0	67,91%
2013	Vocațională	11.943	11.700	243	19	3.721	306	1.045	7.960	1.399	1.243	1.147	1.091	1.025	938	781	332	4	68,03%
2014	Vocațională	12.531	12.162	369	22	3.894	315	858	8.246	1.498	1.377	1.279	1.123	1.099	914	712	243	1	67,80%
2015	Vocațională	13.543	13.208	335	20	3.757	426	937	9.431	1.643	1.481	1.482	1.333	1.306	1.132	792	260	2	71,40%
2016	Vocațională	11.322	10.898	424	14	3.116	304	762	7.768	1.340	1.280	1.239	1.142	1.068	832	669	194	4	71,28%
2017	Vocațională	11.806	11.414	392	13	2.959	261	690	8.442	1.285	1.133	1.180	1.223	1.201	1.133	911	374	2	73,96%
2018	Vocațională	12.879	12.089	790	8	3.200	299	694	8.881	1.303	1.256	1.282	1.313	1.308	1.182	920	312	5	73,46%
2019	Vocațională	13.106	12.650	456	9	3.941	312	720	8.700	1.376	1.249	1.193	1.060	1.148	1.181	1.015	470	8	68,77%
2020	Vocațională	14.946	14.604	342	18	4.333	390	870	10.253	1.559	1.188	1.174	1.226	1.454	1.489	1.507	647	9	70,21%
2021	Vocațională	13.026	12.628	398	17	3.736	255	647	8.875	1.350	1.188	1.150	1.195	1.205	1.157	1.132	489	9	70,28%
<b>TOTAL</b>	<b>Tehnologică</b>	<b>1.415.209</b>	<b>1.314.899</b>	<b>100.204</b>	<b>2.935</b>	<b>623.316</b>	<b>18.394</b>	<b>55.730</b>	<b>688.648</b>	<b>96.720</b>	<b>110.382</b>	<b>125.970</b>	<b>123.489</b>	<b>103.774</b>	<b>75.452</b>	<b>42.780</b>	<b>10.039</b>	<b>42</b>	<b>52,37%</b>
<b>TOTAL</b>	<b>Teoretică</b>	<b>1.523.244</b>	<b>1.489.965</b>	<b>33.235</b>	<b>1.473</b>	<b>246.279</b>	<b>11.186</b>	<b>35.723</b>	<b>1.242.213</b>	<b>73.490</b>	<b>89.995</b>	<b>119.954</b>	<b>151.618</b>	<b>190.879</b>	<b>223.712</b>	<b>246.657</b>	<b>143.909</b>	<b>1.999</b>	<b>83,37%</b>
<b>TOTAL</b>	<b>Vocațională</b>	<b>222.432</b>	<b>217.728</b>	<b>4.701</b>	<b>262</b>	<b>45.465</b>	<b>3.453</b>	<b>9.382</b>	<b>172.001</b>	<b>16.730</b>	<b>17.454</b>	<b>21.166</b>	<b>24.907</b>	<b>28.845</b>	<b>29.024</b>	<b>24.237</b>	<b>9.569</b>	<b>69</b>	<b>79,00%</b>
<b>TOTAL</b>		<b>3.160.885</b>	<b>3.022.592</b>	<b>138.140</b>	<b>4.670</b>	<b>915.060</b>	<b>33.033</b>	<b>100.835</b>	<b>2.102.862</b>	<b>186.940</b>	<b>217.831</b>	<b>267.090</b>	<b>300.014</b>	<b>323.498</b>	<b>328.188</b>	<b>313.674</b>	<b>163.517</b>	<b>2.110</b>	<b>69,57%</b>

Rezultate bacalaureat - SINTEZĂ AN - Medii și rată de promovare pe filieră 2/2																			
An	Filieră	Candidați înscrși	Candidați prezenți	Candidați neprezenți	Candidați eliminați din examen	Candidați respinși total	Candidați respinși cu media 5-5.49	Candidați respinși cu media 5,5-5.98	Candidați reușiți	Candidați cu media 6-6,49	Candidați cu media 6,5-6,99	Candidați cu media 7-7,49	Candidați cu media 7,5-7,99	Candidați cu media 8-8,49	Candidați cu media 8,5-8,99	Candidați cu media 9-9,49	Candidați cu media 9,5-9,99	Candidați cu media 10	Promovab.
<b>Rezultate bacalaureat - A DOUA SESIUNE - SINTEZĂ AN - Medii și rată de promovare</b>																			
2004	Tehnologică	23.577	21.524	1.713	8	6.385	57	846	15.131	3.891	4.631	3.668	1.944	785	195	16	1	0	70,30%
2005	Tehnologică	23.622	22.121	1.489	15	8.560	56	914	13.546	3.921	4.307	3.151	1.610	467	78	12	0	0	61,24%
2006	Tehnologică	30.642	28.553	2.089	21	13.791	64	993	14.741	4.076	4.559	3.567	1.807	577	134	21	0	0	51,63%
2007	Tehnologică	30.485	28.412	2.073	55	9.524	65	993	18.833	4.838	5.448	4.719	2.567	973	246	39	3	0	66,29%
2008	Tehnologică	44.014	40.499	3.515	176	17.343	54	855	22.980	4.263	6.034	6.080	4.224	1.800	494	85	0	0	56,74%
2009	Tehnologică	38.422	35.968	2.454	99	10.513	51	823	25.356	4.721	6.548	6.876	4.571	2.020	538	79	3	0	70,50%
2010	Tehnologică	57.003	51.493	5.510	108	34.869	2.472	7.923	16.516	9.360	4.479	1.851	617	176	30	3	0	0	32,07%
2011	Tehnologică	82.585	66.576	16.009	305	55.614	1.638	5.297	10.657	6.281	2.695	1.135	376	141	26	2	1	0	16,01%
2012	Tehnologică	70.103	58.454	11.649	168	46.382	1.482	5.284	11.904	6.915	3.114	1.244	463	135	24	8	1	0	20,36%
2013	Tehnologică	63.471	50.815	12.656	242	41.699	2.203	6.602	8.874	5.722	2.039	755	261	73	17	5	2	0	17,46%
2014	Tehnologică	40.296	32.288	8.008	181	25.837	1.607	3.369	6.270	3.900	1.518	564	202	67	16	2	1	0	19,42%
2015	Tehnologică	34.001	26.698	7.303	99	21.133	1.090	2.848	5.466	3.306	1.380	521	193	54	10	2	0	0	20,47%
2016	Tehnologică	24.881	19.605	5.276	63	15.095	918	2.368	4.447	2.572	1.248	430	125	55	13	4	0	0	22,68%
2017	Tehnologică	22.850	16.487	6.363	63	12.266	746	1.972	4.158	2.551	1.048	390	109	42	14	4	0	0	25,22%
2018	Tehnologică	25.885	19.672	6.213	74	14.446	937	2.415	5.152	3.163	1.283	502	143	47	11	2	1	0	26,19%
2019	Tehnologică	25.342	19.631	5.711	41	13.712	932	2.335	5.878	3.482	1.554	572	202	55	11	2	0	0	29,94%
2020	Tehnologică	25.028	19.481	5.547	114	13.795	710	1.952	5.572	3.160	1.543	588	211	56	12	2	0	0	28,60%
2021	Tehnologică	21.813	17.338	4.475	54	12.607	775	1.988	4.677	2.697	1.230	480	185	64	20	1	0	0	26,98%
2004	Teoretică	9.233	8.331	848	5	2.190	23	399	6.136	1.511	1.654	1.327	911	509	175	43	6	0	73,65%
2005	Teoretică	10.865	10.121	738	10	2.982	34	456	7.129	1.712	1.797	1.567	1.177	599	220	47	10	0	70,44%
2006	Teoretică	13.283	12.301	981	13	4.948	41	529	7.340	1.721	1.850	1.701	1.179	620	204	63	2	0	59,67%
2007	Teoretică	12.948	11.842	1.105	21	3.580	23	412	8.241	1.785	1.990	1.933	1.424	748	301	53	7	0	69,59%
2008	Teoretică	13.661	12.506	1.155	47	4.430	17	329	8.029	1.379	1.564	1.873	1.551	1.044	484	120	14	0	64,20%
2009	Teoretică	12.126	11.294	832	49	2.421	22	279	8.824	1.346	1.738	2.110	1.839	1.149	502	128	12	0	78,13%
2010	Teoretică	15.604	14.204	1.400	39	7.952	521	1.919	6.213	2.928	1.739	901	388	182	59	15	1	0	43,74%
2011	Teoretică	25.446	22.013	3.433	99	15.180	679	2.542	6.734	3.468	1.842	886	369	132	33	3	1	0	30,59%
2012	Teoretică	25.399	23.095	2.304	60	14.800	822	3.006	8.235	4.218	2.296	1.068	440	150	47	12	4	0	35,66%
2013	Teoretică	20.275	17.753	2.522	62	12.232	975	3.320	5.459	3.216	1.337	564	232	80	18	9	3	0	30,75%
2014	Teoretică	18.796	16.317	2.479	55	11.345	923	2.272	4.917	3.007	1.243	444	139	47	28	6	3	0	30,13%
2015	Teoretică	16.842	14.396	2.446	44	9.483	699	1.900	4.869	2.700	1.326	506	214	78	36	7	2	0	33,82%
2016	Teoretică	13.890	11.946	1.944	25	8.310	657	1.733	3.611	1.970	964	412	168	62	26	6	3	0	30,23%
2017	Teoretică	12.821	10.315	2.506	34	6.979	553	1.614	3.302	1.906	814	359	128	58	25	10	2	0	32,01%
2018	Teoretică	15.023	12.468	2.555	33	8.193	600	1.705	4.242	2.260	1.172	513	180	87	24	3	3	0	34,02%
2019	Teoretică	13.759	11.477	2.282	20	7.212	648	1.747	4.245	2.444	1.094	430	169	76	17	14	1	0	36,99%
2020	Teoretică	13.878	11.708	2.170	43	6.896	494	1.423	4.769	2.348	1.279	661	303	130	34	13	0	1	40,73%
2021	Teoretică	13.314	11.422	1.892	15	6.789	495	1.465	4.618	2.304	1.268	575	285	119	44	18	5	0	40,43%
2004	Vocațională	914	823	79	0	111	2	7	712	64	168	199	148	81	39	11	2	0	86,51%
2005	Vocațională	1.353	1.294	58	2	242	0	8	1.050	87	226	312	247	121	45	11	1	0	81,14%
2006	Vocațională	1.714	1.633	81	4	360	0	7	1.269	84	210	355	312	210	73	19	6	0	77,71%
2007	Vocațională	1.686	1.601	85	4	272	0	13	1.325	103	263	388	320	177	50	21	3	0	82,76%
2008	Vocațională	1.445	1.350	95	6	318	0	7	1.026	74	185	270	230	172	74	20	1	0	76,00%
2009	Vocațională	1.058	1.001	57	1	118	0	4	882	57	143	208	229	157	70	15	3	0	88,11%
2010	Vocațională	727	668	59	1	218	18	90	449	202	125	70	30	16	6	0	0	0	67,22%
2011	Vocațională	2.677	2.501	176	6	1.285	135	538	1.210	714	311	122	39	18	3	3	0	0	48,38%
2012	Vocațională	3.940	3.598	342	11	2.023	283	870	1.564	950	390	147	49	19	4	4	1	0	43,47%
2013	Vocațională	4.344	3.908	436	13	2.636	336	1.059	1.259	805	292	97	44	12	7	2	0	0	32,22%
2014	Vocațională	4.299	3.795	504	12	2.512	316	640	1.271	844	300	81	29	11	6	0	0	0	33,49%
2015	Vocațională	4.283	3.676	607	11	2.506	281	684	1.159	721	290	100	28	14	4	2	0	0	31,53%
2016	Vocațională	3.526	3.028	498	4	2.184	252	542	840	532	211	60	30	4	0	3	0	0	27,74%
2017	Vocațională	3.780	3.054	726	13	2.037	216	507	1.004	654	253	65	21	5	4	1	1	0	32,87%
2018	Vocațională	4.212	3.505	707	12	2.297	272	647	1.196	763	281	103	27	17	3	1	1	0	34,12%
2019	Vocațională	4.427	3.696	731	9	2.202	292	656	1.485	875	389	134	60	17	5	4	1	0	40,18%
2020	Vocațională	3.841	3.274	567	14	1.859	234	553	1.401	817	382	125	47	18	9	3	0	0	42,79%
2021	Vocațională	3.822	3.283	539	8	2.039	184	538	1.236	684	357	114	48	23	9	1	0	0	37,65%
<b>TOTAL</b>	<b>Tehnologică</b>	<b>684.020</b>	<b>575.615</b>	<b>108.053</b>	<b>1.886</b>	<b>373.571</b>	<b>15.857</b>	<b>49.777</b>	<b>200.158</b>	<b>78.819</b>	<b>54.658</b>	<b>37.093</b>	<b>19.810</b>	<b>7.587</b>	<b>1.889</b>	<b>289</b>	<b>13</b>	<b>0</b>	<b>34,77%</b>
<b>TOTAL</b>	<b>Teoretică</b>	<b>277.163</b>	<b>243.509</b>	<b>33.592</b>	<b>674</b>	<b>135.922</b>	<b>8.226</b>	<b>27.050</b>	<b>106.913</b>	<b>42.223</b>	<b>26.967</b>	<b>17.830</b>	<b>11.096</b>	<b>5.870</b>	<b>2.277</b>	<b>570</b>	<b>79</b>	<b>1</b>	<b>43,91%</b>
<b>TOTAL</b>	<b>Vocațională</b>	<b>52.048</b>	<b>45.688</b>	<b>6.347</b>	<b>131</b>	<b>25.219</b>	<b>2.821</b>	<b>7.370</b>	<b>20.338</b>	<b>9.030</b>	<b>4.776</b>	<b>2.950</b>	<b>1.938</b>	<b>1.092</b>	<b>411</b>	<b>121</b>	<b>20</b>	<b>0</b>	<b>44,51%</b>
<b>TOTAL</b>		<b>1.013.231</b>	<b>864.812</b>	<b>147.992</b>	<b>2.691</b>	<b>534.712</b>	<b>26.904</b>	<b>84.197</b>	<b>327.409</b>	<b>130.072</b>	<b>86.401</b>	<b>57.873</b>	<b>32.844</b>	<b>14.549</b>	<b>4.577</b>	<b>980</b>	<b>112</b>	<b>1</b>	<b>37,86%</b>

Rezultate bacalaureat - SINTEZĂ AN - Medii și rată de promovare pe sex																			
An	Sex	Candidați înscriși	Candidați prezenți	Candidați neprezenți	Candidați eliminați din examen	Candidați respinși total	Candidați respinși cu media 5-5.49	Candidați respinși cu media 5,5-5.98	Candidați reușiți	Candidați cu media 6-6,49	Candidați cu media 6,5-6,99	Candidați cu media 7-7,49	Candidați cu media 7,5-7,99	Candidați cu media 8-8,49	Candidați cu media 8,5-8,99	Candidați cu media 9-9,49	Candidați cu media 9,5-9,99	Candidați cu media 10	Rată de promovare
Rezultate bacalaureat - PRIMA SEȘIUNE - SINTEZĂ AN - Medii și rată de promovare																			
2004	M	80.815	78.136	2.666	37	15.170	39	671	62.929	3.556	7.365	9.962	11.058	10.850	9.770	7.594	2.760	14	80,54%
2005	M	81.793	79.769	2.006	57	16.203	35	551	63.509	3.066	6.381	9.384	11.206	11.241	10.413	8.559	3.240	19	79,62%
2006	M	89.251	86.745	2.486	54	22.089	50	760	64.602	3.684	7.103	10.300	11.284	11.086	9.775	7.955	3.405	10	74,47%
2007	M	94.767	91.989	2.727	115	20.733	47	827	71.141	3.962	7.295	10.367	12.108	12.272	11.361	9.729	4.033	14	77,34%
2008	M	109.778	106.475	3.302	164	27.643	30	616	78.668	3.227	6.457	10.402	13.199	14.586	14.081	11.825	4.866	25	73,88%
2009	M	104.874	101.762	3.112	202	23.272	30	554	78.288	3.113	6.644	11.412	14.148	14.068	13.404	10.827	4.649	23	76,93%
2010	M	104.364	99.536	4.828	140	38.096	2.360	7.544	61.300	11.149	10.877	10.702	9.452	7.895	6.047	3.823	1.327	28	61,59%
2011	M	106.005	100.287	5.718	549	62.922	2.422	7.251	36.816	8.244	6.963	6.363	5.316	4.253	3.176	1.882	607	12	36,71%
2012	M	97.501	88.952	8.549	259	56.263	1.814	5.892	32.430	7.433	6.006	5.241	4.355	3.717	2.953	2.015	698	12	36,46%
2013	M	91.135	82.903	8.232	225	42.159	2.036	6.811	40.519	8.431	7.032	6.292	5.527	5.017	4.086	2.988	1.128	18	48,88%
2014	M	76.924	70.560	6.364	200	33.019	1.649	4.156	37.341	6.811	6.066	5.706	5.280	4.999	4.168	3.038	1.256	17	52,92%
2015	M	78.618	73.106	5.512	324	27.809	1.556	4.016	44.973	6.890	6.435	6.460	6.432	6.219	5.820	4.802	1.898	17	61,52%
2016	M	64.892	60.073	4.819	153	22.408	1.243	3.336	37.512	5.643	5.249	5.300	5.303	5.268	4.876	4.154	1.706	13	62,44%
2017	M	63.064	58.926	4.138	130	19.200	874	2.745	39.596	5.347	4.953	5.295	5.698	5.984	5.488	4.764	2.042	25	67,20%
2018	M	63.772	56.100	7.672	96	20.030	980	2.542	35.974	5.048	4.898	5.175	5.197	5.235	4.656	4.015	1.728	22	64,12%
2019	M	63.422	59.372	4.050	65	21.583	1.276	3.032	37.724	5.849	4.867	5.063	4.916	5.057	4.989	4.539	2.389	55	63,54%
2020	M	75.656	70.802	4.854	206	28.849	1.428	3.304	41.747	6.324	5.283	5.121	5.408	5.750	5.750	5.324	2.722	65	58,96%
2021	M	62.938	59.118	3.820	114	20.715	1.006	2.922	38.289	5.736	5.073	5.033	4.941	5.293	5.343	4.814	2.020	36	64,77%
2004	F	92.972	91.058	1.905	34	10.826	27	529	80.198	2.528	5.504	8.763	11.486	13.533	14.817	15.287	8.202	78	88,07%
2005	F	98.083	96.709	1.352	44	10.736	41	522	85.929	2.584	5.795	9.258	12.107	14.186	15.861	16.640	9.443	55	88,85%
2006	F	102.118	100.550	1.565	48	14.377	38	606	86.125	2.873	6.096	9.993	12.422	14.120	15.126	15.388	10.040	67	85,65%
2007	F	104.198	102.601	1.581	86	13.932	34	580	88.583	2.657	5.418	8.828	11.843	14.448	16.508	18.252	10.592	37	86,34%
2008	F	116.099	114.285	1.814	104	20.001	42	462	94.180	2.191	4.553	8.255	12.082	15.600	18.596	20.621	12.216	66	82,41%
2009	F	108.515	106.693	1.822	117	15.043	33	470	91.533	2.150	4.702	8.362	11.571	14.488	16.922	19.714	13.522	102	85,79%
2010	F	105.725	103.022	2.703	104	23.851	1.183	4.231	79.067	7.713	8.967	10.510	11.560	12.139	12.150	10.710	5.208	110	76,75%
2011	F	106.758	103.816	2.942	346	46.955	1.712	5.304	56.515	7.317	7.549	8.273	8.404	8.566	7.747	6.136	2.468	55	54,44%
2012	F	102.686	98.040	4.646	114	47.307	1.340	4.580	50.619	6.284	6.436	6.985	7.275	7.452	7.074	6.230	2.828	55	51,63%
2013	F	97.707	92.610	5.097	95	33.974	1.662	5.631	58.541	7.497	7.176	7.485	7.719	8.128	8.280	7.879	4.269	108	63,21%
2014	F	84.758	80.754	4.004	75	26.249	1.525	3.570	54.430	6.325	6.184	6.896	7.294	7.997	8.184	7.597	3.862	91	67,40%
2015	F	90.321	86.611	3.710	195	23.039	1.300	3.110	63.377	6.204	6.533	7.466	8.390	9.295	10.190	10.093	5.142	64	73,17%
2016	F	72.446	69.322	3.124	38	18.629	1.027	2.819	50.655	4.845	5.215	5.609	6.335	7.263	7.918	8.581	4.824	65	73,07%
2017	F	72.449	69.584	2.865	47	15.491	885	2.251	54.046	4.676	4.728	5.620	6.583	7.904	9.033	9.685	5.716	101	77,67%
2018	F	73.092	67.520	5.572	21	17.310	773	1.994	50.189	4.091	4.635	5.592	6.324	7.547	8.160	8.860	4.870	110	74,33%
2019	F	72.669	69.796	2.873	19	18.285	913	2.230	51.492	4.728	4.716	5.575	6.064	7.324	8.200	9.156	5.560	169	73,78%
2020	F	79.994	77.127	2.867	61	23.343	898	2.370	53.723	4.559	4.253	4.778	5.646	7.519	8.907	10.727	7.092	242	69,66%
2021	F	70.726	67.883	2.843	32	17.549	725	2.046	50.302	4.205	4.424	5.264	6.081	7.199	8.359	9.471	5.189	110	74,10%
<b>TOTAL</b>	<b>M</b>	<b>1.509.569</b>	<b>1.424.611</b>	<b>84.855</b>	<b>3.090</b>	<b>518.163</b>	<b>18.875</b>	<b>57.530</b>	<b>903.358</b>	<b>103.513</b>	<b>114.947</b>	<b>133.578</b>	<b>140.828</b>	<b>138.790</b>	<b>126.156</b>	<b>102.647</b>	<b>42.474</b>	<b>425</b>	<b>63,41%</b>
<b>TOTAL</b>	<b>F</b>	<b>1.651.316</b>	<b>1.597.981</b>	<b>53.285</b>	<b>1.580</b>	<b>396.897</b>	<b>14.158</b>	<b>43.305</b>	<b>1.199.504</b>	<b>83.427</b>	<b>102.884</b>	<b>133.512</b>	<b>159.186</b>	<b>184.708</b>	<b>202.032</b>	<b>211.027</b>	<b>121.043</b>	<b>1.685</b>	<b>75,06%</b>
<b>TOTAL</b>		<b>3.160.885</b>	<b>3.022.592</b>	<b>138.140</b>	<b>4.670</b>	<b>915.060</b>	<b>33.033</b>	<b>100.835</b>	<b>2.102.862</b>	<b>186.940</b>	<b>217.831</b>	<b>267.090</b>	<b>300.014</b>	<b>323.498</b>	<b>328.188</b>	<b>313.674</b>	<b>163.517</b>	<b>2.110</b>	<b>69,57%</b>

Rezultate bacalaureat - A DOUA SESIUNE - SINTEZĂ AN - Medii și rată de promovare																			
2004	M	20.263	18.356	1.637	8	5.393	43	748	12.955	3.449	4.036	3.034	1.616	616	172	30	2	0	70,58%
2005	M	22.173	20.736	1.425	20	7.395	52	765	13.321	3.529	3.911	3.190	1.775	689	193	31	3	0	64,24%
2006	M	28.275	26.192	2.082	23	12.440	58	863	13.729	3.485	3.978	3.351	1.891	779	195	48	2	0	52,42%
2007	M	27.990	25.868	2.121	57	8.563	48	818	17.248	4.244	4.837	4.288	2.504	1.024	291	54	6	0	66,68%
2008	M	35.343	32.205	3.138	155	13.229	37	684	18.821	3.497	4.793	4.939	3.429	1.564	494	99	6	0	58,44%
2009	M	32.170	29.969	2.201	101	8.083	35	629	21.785	3.860	5.380	5.803	4.065	1.958	589	119	11	0	72,69%
2010	M	45.780	41.041	4.739	104	27.454	2.083	6.513	13.483	7.886	3.561	1.380	462	145	46	3	0	0	32,85%
2011	M	64.148	51.335	12.813	286	41.359	1.401	4.812	9.690	5.833	2.435	999	299	107	14	2	1	0	18,88%
2012	M	54.727	45.964	8.763	151	34.642	1.458	5.073	11.171	6.738	2.907	1.062	347	90	20	6	1	0	24,30%
2013	M	49.852	40.407	9.445	219	31.810	1.890	5.926	8.378	5.450	1.897	663	249	93	16	9	1	0	20,73%
2014	M	35.541	29.064	6.477	165	22.062	1.485	3.406	6.837	4.346	1.644	567	189	68	20	3	0	0	23,52%
2015	M	30.320	24.434	5.886	112	18.188	1.096	2.993	6.134	3.712	1.586	541	203	69	20	3	0	0	25,10%
2016	M	23.223	18.849	4.374	74	14.118	931	2.547	4.657	2.799	1.230	421	137	53	14	3	0	0	24,71%
2017	M	22.210	16.534	5.676	89	11.828	785	2.261	4.617	2.901	1.109	404	125	50	22	5	1	0	27,92%
2018	M	25.143	19.662	5.481	106	13.765	1.067	2.753	5.791	3.560	1.467	540	138	65	17	0	4	0	29,45%
2019	M	23.942	18.888	5.054	53	12.721	1.078	2.715	6.114	3.759	1.575	514	188	60	12	5	1	0	32,37%
2020	M	23.577	18.911	4.666	135	12.534	870	2.275	6.242	3.532	1.712	650	250	69	23	6	0	0	33,01%
2021	M	21.364	17.441	3.923	58	11.689	791	2.244	5.694	3.252	1.542	550	228	85	32	4	1	0	32,65%
2004	F	13.461	12.322	1.003	5	3.293	39	504	9.024	2.017	2.417	2.160	1.387	759	237	40	7	0	73,23%
2005	F	13.667	12.800	860	7	4.389	38	613	8.404	2.191	2.419	1.840	1.259	498	150	39	8	0	65,66%
2006	F	17.364	16.295	1.069	15	6.659	47	666	9.621	2.396	2.641	2.272	1.407	628	216	55	6	0	59,04%
2007	F	17.129	15.987	1.142	23	4.813	40	600	11.151	2.482	2.864	2.752	1.807	874	306	59	7	0	69,75%
2008	F	23.777	22.150	1.627	74	8.862	34	507	13.214	2.219	2.990	3.284	2.576	1.452	558	126	9	0	59,66%
2009	F	19.436	18.294	1.142	48	4.969	38	477	13.277	2.264	3.049	3.391	2.574	1.368	521	103	7	0	72,58%
2010	F	27.554	25.324	2.230	44	15.585	928	3.419	9.695	4.604	2.782	1.442	573	229	49	15	1	0	38,28%
2011	F	46.560	39.755	6.805	124	30.720	1.051	3.565	8.911	4.630	2.413	1.144	485	184	48	6	1	0	22,41%
2012	F	44.715	39.183	5.532	88	28.563	1.129	4.087	10.532	5.345	2.893	1.397	605	214	55	18	5	0	26,88%
2013	F	38.238	32.069	6.169	98	24.757	1.624	5.055	7.214	4.293	1.771	753	288	72	26	7	4	0	22,50%
2014	F	27.850	23.336	4.514	83	17.632	1.361	2.875	5.621	3.405	1.417	522	181	57	30	5	4	0	24,09%
2015	F	24.806	20.336	4.470	42	14.934	974	2.439	5.360	3.015	1.410	586	232	77	30	8	2	0	26,36%
2016	F	19.074	15.730	3.344	18	11.471	896	2.096	4.241	2.275	1.193	481	186	68	25	10	3	0	26,96%
2017	F	17.241	13.322	3.919	21	9.454	730	1.832	3.847	2.210	1.006	410	133	55	21	10	2	0	28,88%
2018	F	19.977	15.983	3.994	13	11.171	742	2.014	4.799	2.626	1.269	578	212	86	21	6	1	0	30,03%
2019	F	19.586	15.916	3.670	17	10.405	794	2.023	5.494	3.042	1.462	622	243	88	21	15	1	0	34,52%
2020	F	19.170	15.552	3.618	36	10.016	568	1.653	5.500	2.793	1.492	724	311	135	32	12	0	1	35,37%
2021	F	17.585	14.602	2.983	19	9.746	663	1.747	4.837	2.433	1.313	619	290	121	41	16	4	0	33,13%
<b>TOTAL</b>	<b>M</b>	<b>586.041</b>	<b>495.856</b>	<b>89.901</b>	<b>1.916</b>	<b>307.273</b>	<b>15.208</b>	<b>48.025</b>	<b>186.667</b>	<b>75.832</b>	<b>49.600</b>	<b>32.896</b>	<b>18.095</b>	<b>7.584</b>	<b>2.190</b>	<b>430</b>	<b>40</b>	<b>0</b>	<b>37,65%</b>
<b>TOTAL</b>	<b>F</b>	<b>427.190</b>	<b>368.956</b>	<b>58.091</b>	<b>775</b>	<b>227.439</b>	<b>11.696</b>	<b>36.172</b>	<b>140.742</b>	<b>54.240</b>	<b>36.801</b>	<b>24.977</b>	<b>14.749</b>	<b>6.965</b>	<b>2.387</b>	<b>550</b>	<b>72</b>	<b>1</b>	<b>38,15%</b>
<b>TOTAL</b>		<b>1.013.231</b>	<b>864.812</b>	<b>147.992</b>	<b>2.691</b>	<b>534.712</b>	<b>26.904</b>	<b>84.197</b>	<b>327.409</b>	<b>130.072</b>	<b>86.401</b>	<b>57.873</b>	<b>32.844</b>	<b>14.549</b>	<b>4.577</b>	<b>980</b>	<b>112</b>	<b>1</b>	<b>37,86%</b>

Rezultate bacalaureat - SINTEZĂ AN - Medii și rată de promovare pe medii de rezidență al candidatului																			
An	Mediu candidat	Candidați înscriși	Candidați prezenți	Candidați neprezenți	Candidați eliminați din examen	Candidați respinși total	Candidați respinși cu media 5-5,49	Candidați respinși cu media 5,5-5,98	Candidați reușiți	Candidați cu media 6-6,49	Candidați cu media 6,5-6,99	Candidați cu media 7-7,49	Candidați cu media 7,5-7,99	Candidați cu media 8-8,49	Candidați cu media 8,5-8,99	Candidați cu media 9-9,49	Candidați cu media 9,5-9,99	Candidați cu media 10	Rată de promovare
Rezultate bacalaureat - PRIMA SESIUNE - SINTEZĂ AN - Medii și rată de promovare																			
2010	Urban	177.136	171.111	6.025	202	49.883	2.806	9.271	121.026	15.243	16.117	17.648	17.919	17.616	16.530	13.543	6.273	137	70,73%
2011	Urban	177.781	171.095	6.686	656	88.288	3.335	10.107	82.151	12.789	12.272	12.749	12.140	11.588	10.066	7.559	2.923	65	48,01%
2012	Urban	168.151	157.757	10.394	306	83.577	2.635	8.755	73.874	11.652	10.742	10.700	10.337	10.101	9.196	7.720	3.361	65	46,83%
2013	Urban	153.889	144.145	9.744	265	58.361	2.970	10.114	85.519	13.054	11.746	11.619	11.480	11.550	11.088	9.847	5.015	120	59,33%
2014	Urban	113.385	107.223	6.162	190	37.037	2.104	5.212	69.996	9.164	8.829	9.252	9.405	10.032	9.860	8.885	4.473	96	65,28%
2015	Urban	117.237	112.036	5.201	232	30.246	1.857	4.813	81.558	8.946	9.027	9.880	11.034	11.810	12.562	12.180	6.041	78	72,80%
2016	Urban	96.000	91.324	4.676	122	24.235	1.441	4.110	66.967	7.059	7.207	7.729	8.595	9.703	10.240	10.604	5.755	75	73,33%
2017	Urban	94.931	90.869	4.062	119	20.473	1.118	3.239	70.277	6.633	6.508	7.617	8.861	10.522	11.356	11.894	6.768	118	77,34%
2018	Urban	93.853	86.346	7.507	76	21.841	1.158	2.920	64.429	6.091	6.538	7.492	8.394	9.574	10.104	10.478	5.644	114	74,62%
2019	Urban	92.735	88.871	3.864	46	22.896	1.408	3.391	65.929	6.980	6.435	7.324	7.918	9.177	10.156	11.008	6.725	206	74,19%
2020	Urban	103.488	98.867	4.621	145	29.552	1.446	3.598	69.170	6.965	6.177	6.693	7.719	9.622	10.988	12.519	8.209	278	69,96%
2021	Urban	89.959	86.100	3.859	85	21.904	1.044	3.049	64.111	6.428	6.175	6.908	7.773	9.109	10.388	11.275	5.930	125	74,46%
2010	Rural	32.953	31.447	1.506	42	12.064	737	2.504	19.341	3.619	3.727	3.564	3.093	2.418	1.667	990	262	1	61,50%
2011	Rural	34.982	33.008	1.974	239	21.589	799	2.448	11.180	2.772	2.240	1.887	1.580	1.231	857	459	152	2	33,87%
2012	Rural	32.036	29.235	2.801	67	19.993	519	1.717	9.175	2.065	1.700	1.526	1.293	1.068	831	525	165	2	31,38%
2013	Rural	34.953	31.368	3.585	55	17.772	728	2.328	13.541	2.874	2.462	2.158	1.766	1.595	1.278	1.020	382	6	43,17%
2014	Rural	48.297	44.091	4.206	85	22.231	1.070	2.514	21.775	3.972	3.421	3.350	3.169	2.964	2.492	1.750	645	12	49,39%
2015	Rural	51.702	47.681	4.021	287	20.602	999	2.313	26.792	4.148	3.941	4.046	3.788	3.704	3.448	2.715	999	3	56,19%
2016	Rural	41.338	38.071	3.267	69	16.802	829	2.045	21.200	3.429	3.257	3.180	3.043	2.828	2.554	2.131	775	3	55,69%
2017	Rural	40.582	37.641	2.941	58	14.218	641	1.757	23.365	3.390	3.173	3.298	3.420	3.366	3.165	2.555	990	8	62,07%
2018	Rural	43.011	37.274	5.737	41	15.499	595	1.616	21.734	3.048	2.995	3.275	3.127	3.208	2.712	2.397	954	18	58,31%
2019	Rural	43.356	40.297	3.059	38	16.972	781	1.871	23.287	3.597	3.148	3.314	3.062	3.204	3.033	2.687	1.224	18	57,79%
2020	Rural	52.162	49.062	3.100	122	22.640	880	2.076	26.300	3.918	3.359	3.206	3.335	3.647	3.669	3.532	1.605	29	53,61%
2021	Rural	43.705	40.901	2.804	61	16.360	687	1.919	24.480	3.513	3.322	3.389	3.249	3.383	3.314	3.010	1.279	21	59,85%
<b>TOTAL</b>	<b>Urban</b>	<b>1.478.545</b>	<b>1.405.744</b>	<b>72.801</b>	<b>2.444</b>	<b>488.293</b>	<b>23.322</b>	<b>68.579</b>	<b>915.007</b>	<b>111.004</b>	<b>107.773</b>	<b>115.611</b>	<b>121.575</b>	<b>130.404</b>	<b>132.534</b>	<b>127.512</b>	<b>67.117</b>	<b>1.477</b>	<b>65,09%</b>
<b>TOTAL</b>	<b>Rural</b>	<b>499.077</b>	<b>460.076</b>	<b>39.001</b>	<b>1.164</b>	<b>216.742</b>	<b>9.265</b>	<b>25.108</b>	<b>242.170</b>	<b>40.345</b>	<b>36.745</b>	<b>36.193</b>	<b>33.925</b>	<b>32.616</b>	<b>29.020</b>	<b>23.771</b>	<b>9.432</b>	<b>123</b>	<b>52,64%</b>
<b>TOTAL</b>		<b>1.977.622</b>	<b>1.865.820</b>	<b>111.802</b>	<b>3.608</b>	<b>705.035</b>	<b>32.587</b>	<b>93.687</b>	<b>1.157.177</b>	<b>151.349</b>	<b>144.518</b>	<b>151.804</b>	<b>155.500</b>	<b>163.020</b>	<b>161.554</b>	<b>151.283</b>	<b>76.549</b>	<b>1.600</b>	<b>62,02%</b>

Rezultate bacalaureat - A DOUA SEȘIUNE - SINTEZĂ AN - Medii și rată de promovare																			
2010	Urban	59.971	54.445	5.526	117	34.911	2.437	8.143	19.417	10.360	5.371	2.372	883	334	81	15	1	0	35,66%
2011	Urban	90.100	74.704	15.396	362	58.614	2.015	6.882	15.728	8.784	4.127	1.826	682	243	57	7	2	0	21,05%
2012	Urban	81.555	70.304	11.251	202	51.795	2.131	7.584	18.307	10.188	4.878	2.060	820	264	68	23	6	0	26,04%
2013	Urban	69.098	57.225	11.873	256	44.177	2.843	8.913	12.792	7.935	3.031	1.189	446	140	34	13	4	0	22,35%
2014	Urban	40.599	33.923	6.676	166	25.249	1.889	4.173	8.508	5.233	2.122	751	256	95	40	8	3	0	25,08%
2015	Urban	34.423	28.304	6.119	92	20.413	1.356	3.598	7.799	4.522	2.029	794	292	111	40	9	2	0	27,55%
2016	Urban	26.427	21.883	4.544	56	15.986	1.179	3.080	5.841	3.339	1.562	595	221	86	29	8	1	0	26,69%
2017	Urban	24.726	19.007	5.719	71	13.325	1.025	2.661	5.611	3.386	1.393	524	184	78	33	11	2	0	29,52%
2018	Urban	27.898	22.239	5.659	69	15.268	1.174	3.070	6.902	3.961	1.801	751	237	111	31	5	5	0	31,04%
2019	Urban	26.346	21.280	5.066	48	13.914	1.174	3.008	7.318	4.275	1.918	712	270	96	28	17	2	0	34,39%
2020	Urban	25.394	20.625	4.769	93	13.191	872	2.444	7.341	3.861	2.077	866	352	134	36	14	0	1	35,59%
2021	Urban	23.105	19.157	3.948	39	12.520	874	2.434	6.598	3.512	1.769	771	339	144	44	14	5	0	34,44%
2010	Rural	13.363	11.920	1.443	31	8.128	574	1.789	3.761	2.130	972	450	152	40	14	3	0	0	31,55%
2011	Rural	20.608	16.386	4.222	48	13.465	437	1.495	2.873	1.679	721	317	102	48	5	1	0	0	17,53%
2012	Rural	17.887	14.843	3.044	37	11.410	456	1.576	3.396	1.895	922	399	132	40	7	1	0	0	22,88%
2013	Rural	18.992	15.251	3.741	61	12.390	671	2.068	2.800	1.808	637	227	91	25	8	3	1	0	18,36%
2014	Rural	22.792	18.477	4.315	82	14.445	957	2.108	3.950	2.518	939	338	114	30	10	0	1	0	21,38%
2015	Rural	20.703	16.466	4.237	62	12.709	714	1.834	3.695	2.205	967	333	143	35	10	2	0	0	22,44%
2016	Rural	15.870	12.696	3.174	36	9.603	648	1.563	3.057	1.735	861	307	102	35	10	5	2	0	24,08%
2017	Rural	14.725	10.849	3.876	39	7.957	490	1.432	2.853	1.725	722	290	74	27	10	4	1	0	26,30%
2018	Rural	17.222	13.406	3.816	50	9.668	635	1.697	3.688	2.225	935	367	113	40	7	1	0	0	27,51%
2019	Rural	17.182	13.524	3.658	22	9.212	698	1.730	4.290	2.526	1.119	424	161	52	5	3	0	0	31,72%
2020	Rural	17.353	13.838	3.515	78	9.359	566	1.484	4.401	2.464	1.127	508	209	70	19	4	0	0	31,80%
2021	Rural	15.844	12.886	2.958	38	8.915	580	1.557	3.933	2.173	1.086	398	179	62	29	6	0	0	30,52%
<b>TOTAL</b>	<b>Urban</b>	<b>529.642</b>	<b>443.096</b>	<b>86.546</b>	<b>1.571</b>	<b>319.363</b>	<b>18.969</b>	<b>55.990</b>	<b>122.162</b>	<b>69.356</b>	<b>32.078</b>	<b>13.211</b>	<b>4.982</b>	<b>1.836</b>	<b>521</b>	<b>144</b>	<b>33</b>	<b>1</b>	<b>27,57%</b>
<b>TOTAL</b>	<b>Rural</b>	<b>212.541</b>	<b>170.542</b>	<b>41.999</b>	<b>584</b>	<b>127.261</b>	<b>7.426</b>	<b>20.333</b>	<b>42.697</b>	<b>25.083</b>	<b>11.008</b>	<b>4.358</b>	<b>1.572</b>	<b>504</b>	<b>134</b>	<b>33</b>	<b>5</b>	<b>0</b>	<b>25,04%</b>
<b>TOTAL</b>		<b>742.183</b>	<b>613.638</b>	<b>128.545</b>	<b>2.155</b>	<b>446.624</b>	<b>26.395</b>	<b>76.323</b>	<b>164.859</b>	<b>94.439</b>	<b>43.086</b>	<b>17.569</b>	<b>6.554</b>	<b>2.340</b>	<b>655</b>	<b>177</b>	<b>38</b>	<b>1</b>	<b>26,87%</b>

Rezultate bacalaureat - SINTEZĂ AN - Medii și rată de promovare pe mediul unității de absolvire																			
An	Mediu unitate	Candidați înscriși	Candidați prezenți	Candidați neprezenți	Candidați eliminați din examen	Candidați respinși total	Candidați respinși cu media 5-5,49	Candidați respinși cu media 5,5-5,98	Candidați reușiți	Candidați cu media 6-6,49	Candidați cu media 6,5-6,99	Candidați cu media 7-7,49	Candidați cu media 7,5-7,99	Candidați cu media 8-8,49	Candidați cu media 8,5-8,99	Candidați cu media 9-9,49	Candidați cu media 9,5-9,99	Candidați cu media 10	Rată de promovare
<b>Rezultate bacalaureat - PRIMA SEȘIUNE - SINTEZĂ AN - Medii și rată de promovare</b>																			
2004	U	163.062	159.068	3.973	69	23.717	60	1.082	135.282	5.468	11.674	17.034	20.880	23.076	23.785	22.438	10.836	91	85,05%
2005	U	168.101	165.092	2.974	93	24.092	70	956	140.907	5.059	10.851	16.870	21.443	23.968	25.311	24.762	12.569	74	85,35%
2006	U	180.317	176.721	3.574	97	33.345	82	1.265	143.279	5.934	11.926	18.509	22.026	24.079	24.299	23.041	13.388	77	81,08%
2007	U	187.482	183.678	3.779	186	30.773	74	1.288	152.719	6.045	11.652	17.809	22.440	25.574	27.103	27.529	14.516	51	83,14%
2008	U	212.212	207.797	4.414	249	42.905	69	983	164.643	4.882	9.957	17.141	23.589	28.702	31.547	31.791	16.943	91	79,23%
2009	U	200.428	196.219	4.209	284	35.426	56	930	160.509	4.751	10.211	17.980	23.709	26.848	29.039	29.853	17.993	125	81,80%
2010	U	196.107	189.476	6.631	231	56.413	3.205	10.541	132.832	17.110	18.073	19.660	19.803	19.314	17.852	14.367	6.515	138	70,10%
2011	U	197.841	190.378	7.463	758	100.269	3.747	11.353	89.351	14.311	13.546	13.974	13.192	12.492	10.745	7.964	3.060	67	46,93%
2012	U	186.965	175.380	11.585	348	94.700	2.953	9.731	80.332	12.851	11.806	11.778	11.310	10.950	9.881	8.176	3.513	67	45,80%
2013	U	176.236	164.780	11.456	300	68.940	3.427	11.600	95.540	14.948	13.460	13.162	12.824	12.850	12.112	10.710	5.348	126	57,98%
2014	U	150.951	142.271	8.680	259	53.283	2.959	7.198	88.729	12.376	11.663	12.114	12.141	12.666	12.096	10.488	5.077	108	62,37%
2015	U	158.619	150.735	7.884	458	45.537	2.621	6.663	104.740	12.366	12.304	13.315	14.298	15.088	15.645	14.680	6.963	81	69,49%
2016	U	129.453	122.594	6.859	177	36.916	2.129	5.749	85.501	9.931	9.984	10.486	11.275	12.226	12.532	12.537	6.453	77	69,74%
2017	U	128.255	122.277	5.978	161	31.328	1.649	4.684	90.788	9.447	9.185	10.472	11.894	13.511	14.207	14.249	7.697	126	74,25%
2018	U	129.434	117.983	11.451	108	34.030	1.668	4.263	83.845	8.705	9.118	10.362	11.194	12.469	12.610	12.705	6.552	130	71,07%
2019	U	129.396	123.366	6.030	73	36.476	2.059	4.955	86.817	10.029	9.198	10.235	10.655	12.091	12.962	13.533	7.890	224	70,37%
2020	U	146.844	140.196	6.648	212	47.257	2.144	5.310	92.727	10.271	9.072	9.508	10.713	12.930	14.360	15.817	9.749	307	66,14%
2021	U	127.292	121.407	5.885	123	35.055	1.597	4.633	86.229	9.394	9.089	9.939	10.728	12.201	13.442	14.129	7.162	145	71,02%
2004	R	10.725	10.126	598	2	2.279	6	118	7.845	616	1.195	1.691	1.664	1.307	802	443	126	1	77,47%
2005	R	11.775	11.386	384	8	2.847	6	117	8.531	591	1.325	1.772	1.870	1.459	963	437	114	0	74,93%
2006	R	11.052	10.574	477	5	3.121	6	101	7.448	623	1.273	1.784	1.680	1.127	602	302	57	0	70,44%
2007	R	11.483	10.912	529	15	3.892	7	119	7.005	574	1.061	1.386	1.511	1.146	766	452	109	0	64,20%
2008	R	13.665	12.963	702	19	4.739	3	95	8.205	536	1.053	1.516	1.692	1.484	1.130	655	139	0	63,30%
2009	R	12.961	12.236	725	35	2.889	7	94	9.312	512	1.135	1.794	2.010	1.708	1.287	688	178	0	76,10%
2010	R	13.982	13.082	900	13	5.534	338	1.234	7.535	1.752	1.771	1.552	1.209	720	345	166	20	0	57,60%
2011	R	14.922	13.725	1.197	137	9.608	387	1.202	3.980	1.250	966	662	528	327	178	54	15	0	29,00%
2012	R	13.222	11.612	1.610	25	8.870	201	741	2.717	866	636	448	320	219	146	69	13	0	23,40%
2013	R	12.606	10.733	1.873	20	7.193	271	842	3.520	980	748	615	422	295	254	157	49	0	32,80%
2014	R	10.731	9.043	1.688	16	5.985	215	528	3.042	760	587	488	433	330	256	147	41	0	33,64%
2015	R	10.320	8.982	1.338	61	5.311	235	463	3.610	728	664	611	524	426	365	215	77	0	40,19%
2016	R	7.885	6.801	1.084	14	4.121	141	406	2.666	557	480	423	363	305	262	198	77	1	39,20%
2017	R	7.258	6.233	1.025	16	3.363	110	312	2.854	576	496	443	387	377	314	200	61	0	45,79%
2018	R	7.430	5.637	1.793	9	3.310	85	273	2.318	434	415	405	327	313	206	170	46	2	41,12%
2019	R	6.695	5.802	893	11	3.392	130	307	2.399	548	385	403	325	290	227	162	59	0	41,35%
2020	R	8.806	7.733	1.073	55	4.935	182	364	2.743	612	464	391	341	339	297	234	65	0	35,47%
2021	R	6.372	5.594	778	23	3.209	134	335	2.362	547	408	358	294	291	260	156	47	1	42,22%
<b>TOTAL</b>	<b>U</b>	<b>2.968.995</b>	<b>2.849.418</b>	<b>119.473</b>	<b>4.186</b>	<b>830.462</b>	<b>30.569</b>	<b>93.184</b>	<b>2.014.770</b>	<b>173.878</b>	<b>202.769</b>	<b>250.348</b>	<b>284.114</b>	<b>311.035</b>	<b>319.528</b>	<b>308.769</b>	<b>162.224</b>	<b>2.105</b>	<b>70,71%</b>
<b>TOTAL</b>	<b>R</b>	<b>191.890</b>	<b>173.174</b>	<b>18.667</b>	<b>484</b>	<b>84.598</b>	<b>2.464</b>	<b>7.651</b>	<b>88.092</b>	<b>13.062</b>	<b>15.062</b>	<b>16.742</b>	<b>15.900</b>	<b>12.463</b>	<b>8.660</b>	<b>4.905</b>	<b>1.293</b>	<b>5</b>	<b>50,87%</b>
<b>TOTAL</b>		<b>3.160.885</b>	<b>3.022.592</b>	<b>138.140</b>	<b>4.670</b>	<b>915.060</b>	<b>33.033</b>	<b>100.835</b>	<b>2.102.862</b>	<b>186.940</b>	<b>217.831</b>	<b>267.090</b>	<b>300.014</b>	<b>323.498</b>	<b>328.188</b>	<b>313.674</b>	<b>163.517</b>	<b>2.110</b>	<b>69,57%</b>



Rezultate bacalaureat - A DOUA SESIUNE - SINTEZĂ AN - Medii și rată de promovare																			
2004	U	30.850	28.116	2.333	13	8.028	74	1.119	20.075	4.924	5.837	4.761	2.789	1.299	387	69	9	0	71,40%
2005	U	32.399	30.357	2.026	25	10.543	85	1.258	19.789	5.153	5.710	4.585	2.829	1.101	331	69	11	0	65,19%
2006	U	41.868	39.095	2.772	37	17.244	98	1.411	21.814	5.452	6.109	5.256	3.136	1.354	401	98	8	0	55,80%
2007	U	40.756	37.866	2.890	69	11.966	85	1.267	25.831	6.029	6.940	6.391	3.994	1.783	572	109	13	0	68,22%
2008	U	53.699	49.475	4.224	213	20.198	65	1.088	29.064	5.150	6.962	7.408	5.502	2.821	988	218	15	0	58,74%
2009	U	47.872	44.840	3.032	143	12.205	68	1.019	32.492	5.593	7.686	8.522	6.227	3.163	1.069	214	18	0	72,46%
2010	U	67.239	61.030	6.209	132	39.520	2.728	9.073	21.378	11.473	5.894	2.596	953	354	90	17	1	0	35,03%
2011	U	101.692	84.302	17.390	392	66.632	2.268	7.705	17.278	9.688	4.509	1.996	741	274	60	8	2	0	20,50%
2012	U	92.007	79.203	12.804	220	58.611	2.388	8.470	20.372	11.326	5.459	2.298	899	289	72	23	6	0	25,72%
2013	U	80.831	66.918	13.913	297	51.910	3.301	10.317	14.711	9.173	3.479	1.331	508	160	40	15	5	0	21,98%
2014	U	58.062	48.285	9.777	230	36.287	2.652	5.855	11.768	7.283	2.911	1.045	350	123	45	8	3	0	24,37%
2015	U	50.542	41.315	9.227	137	30.375	1.914	5.071	10.803	6.314	2.799	1.068	417	142	50	11	2	0	26,15%
2016	U	39.026	32.097	6.929	83	23.626	1.714	4.350	8.388	4.764	2.291	855	308	118	37	12	3	0	26,13%
2017	U	36.395	27.727	8.668	98	19.674	1.426	3.845	7.955	4.796	1.985	765	248	103	40	15	3	0	28,69%
2018	U	41.784	33.180	8.604	105	23.099	1.711	4.447	9.976	5.800	2.607	1.045	334	143	36	6	5	0	30,07%
2019	U	40.473	32.509	7.964	66	21.520	1.753	4.449	10.923	6.387	2.856	1.073	411	142	32	20	2	0	33,60%
2020	U	39.257	31.792	7.465	151	20.693	1.330	3.624	10.948	5.856	3.002	1.286	536	195	54	18	0	1	34,44%
2021	U	36.078	29.789	6.289	72	19.852	1.354	3.720	9.865	5.320	2.660	1.103	492	194	71	20	5	0	33,12%
2004	R	2.874	2.562	307	0	658	8	133	1.904	542	616	433	214	76	22	1	0	0	74,32%
2005	R	3.441	3.179	259	2	1.241	5	120	1.936	567	620	445	205	86	12	1	0	0	60,90%
2006	R	3.771	3.392	379	1	1.855	7	118	1.536	429	510	367	162	53	10	5	0	0	45,28%
2007	R	4.363	3.989	373	11	1.410	3	151	2.568	697	761	649	317	115	25	4	0	0	64,38%
2008	R	5.421	4.880	541	16	1.893	6	103	2.971	566	821	815	503	195	64	7	0	0	60,88%
2009	R	3.734	3.423	311	6	847	5	87	2.570	531	743	672	412	163	41	8	0	0	75,08%
2010	R	6.095	5.335	760	16	3.519	283	859	1.800	1.017	449	226	82	20	5	1	0	0	33,74%
2011	R	9.016	6.788	2.228	18	5.447	184	672	1.323	775	339	147	43	17	2	0	0	0	19,49%
2012	R	7.435	5.944	1.491	19	4.594	199	690	1.331	757	341	161	53	15	3	1	0	0	22,39%
2013	R	7.259	5.558	1.701	20	4.657	213	664	881	570	189	85	29	5	2	1	0	0	15,85%
2014	R	5.329	4.115	1.214	18	3.407	194	426	690	468	150	44	20	2	5	0	1	0	16,77%
2015	R	4.584	3.455	1.129	17	2.747	156	361	691	413	197	59	18	4	0	0	0	0	20,00%
2016	R	3.271	2.482	789	9	1.963	113	293	510	310	132	47	15	3	2	1	0	0	20,55%
2017	R	3.056	2.129	927	12	1.608	89	248	509	315	130	49	10	2	3	0	0	0	23,91%
2018	R	3.336	2.465	871	14	1.837	98	320	614	386	129	73	16	8	2	0	0	0	24,91%
2019	R	3.055	2.295	760	4	1.606	119	289	685	414	181	63	20	6	1	0	0	0	29,85%
2020	R	3.490	2.671	819	20	1.857	108	304	794	469	202	88	25	9	1	0	0	0	29,73%
2021	R	2.871	2.254	617	5	1.583	100	271	666	365	195	66	26	12	2	0	0	0	29,55%
<b>TOTAL</b>	<b>U</b>	<b>930.830</b>	<b>797.896</b>	<b>132.516</b>	<b>2.483</b>	<b>491.983</b>	<b>25.014</b>	<b>78.088</b>	<b>303.430</b>	<b>120.481</b>	<b>79.696</b>	<b>53.384</b>	<b>30.674</b>	<b>13.758</b>	<b>4.375</b>	<b>950</b>	<b>111</b>	<b>1</b>	<b>38,03%</b>
<b>TOTAL</b>	<b>R</b>	<b>82.401</b>	<b>66.916</b>	<b>15.476</b>	<b>208</b>	<b>42.729</b>	<b>1.890</b>	<b>6.109</b>	<b>23.979</b>	<b>9.591</b>	<b>6.705</b>	<b>4.489</b>	<b>2.170</b>	<b>791</b>	<b>202</b>	<b>30</b>	<b>1</b>	<b>0</b>	<b>35,83%</b>
<b>TOTAL</b>		<b>1.013.231</b>	<b>864.812</b>	<b>147.992</b>	<b>2.691</b>	<b>534.712</b>	<b>26.904</b>	<b>84.197</b>	<b>327.409</b>	<b>130.072</b>	<b>86.401</b>	<b>57.873</b>	<b>32.844</b>	<b>14.549</b>	<b>4.577</b>	<b>980</b>	<b>112</b>	<b>1</b>	<b>37,86%</b>

Rata de promovare pe filieră - SESIUNEA I				
An	Tehnologică	Teoretică	Vocațională	TOTAL
2004	74,9%	91,9%	94,4%	84,6%
2005	77,1%	90,4%	91,5%	84,7%
2006	70,4%	88,5%	88,9%	80,5%
2007	73,3%	89,4%	89,4%	82,1%
2008	68,3%	88,4%	92,3%	78,3%
2009	72,9%	90,0%	93,2%	81,5%
2010	53,6%	85,4%	94,9%	69,3%
2011	22,3%	71,3%	74,0%	45,7%
2012	20,4%	68,8%	67,9%	44,4%
2013	34,9%	77,6%	68,0%	56,4%
2014	38,7%	77,2%	67,8%	60,6%
2015	47,0%	81,9%	71,4%	67,8%
2016	44,2%	82,2%	71,3%	68,1%
2017	50,2%	85,2%	74,0%	72,9%
2018	42,7%	83,2%	73,5%	69,7%
2019	41,9%	83,5%	68,8%	69,1%
2020	39,5%	80,2%	70,2%	64,5%
2021	46,2%	82,4%	70,3%	69,8%

Rata de promovare pe filieră - SESIUNEA II				
An	Tehnologică	Teoretică	Vocațională	TOTAL
2004	70,3%	73,7%	86,5%	71,6%
2005	61,2%	70,4%	81,1%	64,8%
2006	51,6%	59,7%	77,7%	55,0%
2007	66,3%	69,6%	82,8%	67,9%
2008	56,7%	64,2%	76,0%	58,9%
2009	70,5%	78,1%	88,1%	72,6%
2010	32,1%	43,7%	67,2%	34,9%
2011	16,0%	30,6%	48,4%	20,4%
2012	20,4%	35,7%	43,5%	25,5%
2013	17,5%	30,7%	32,2%	21,5%
2014	19,4%	30,1%	33,5%	23,8%
2015	20,5%	33,8%	31,5%	25,7%
2016	22,7%	30,2%	27,7%	25,7%
2017	25,2%	32,0%	32,9%	28,3%
2018	26,2%	34,0%	34,1%	29,7%
2019	29,9%	37,0%	40,2%	33,4%
2020	28,6%	40,7%	42,8%	34,1%
2021	27,0%	40,4%	37,6%	32,9%

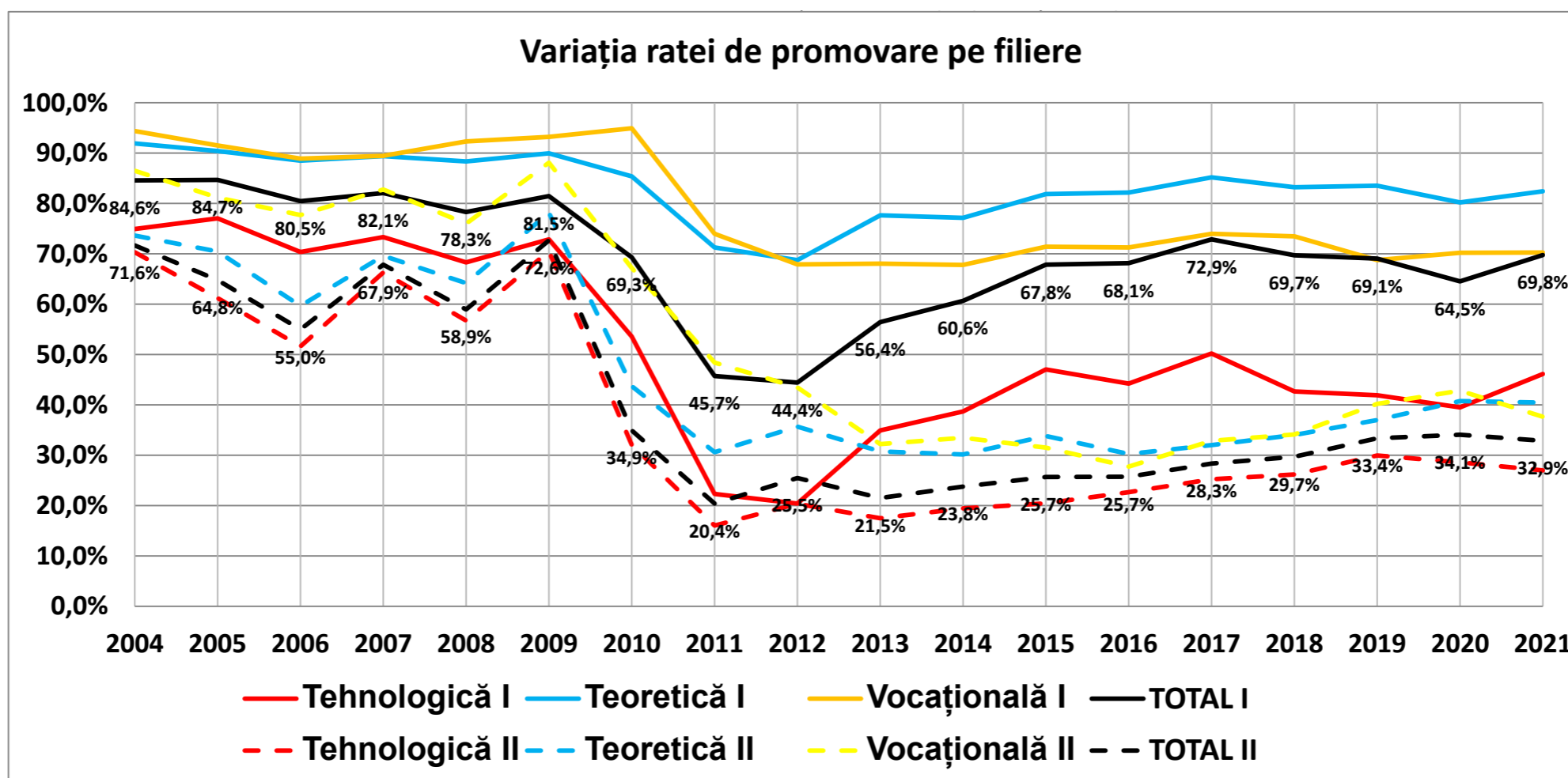

Rata de promovare cumulată pe filieră												
An	TOTAL			Teoretică			Vocațională			Tehnologică		
	Prezenți	Reușiți	Promovab.	Prezenți	Reușiți	Promovab.	Prezenți	Reușiți	Promovab.	Prezenți	Reușiți	Promovab.
2004	177.457	165.106	93,04%	86.092	82.959	96,36%	11.234	11.034	98,22%	80.131	71.113	88,75%
2005	185.771	171.163	92,14%	89.902	86.016	95,68%	12.871	12.534	97,38%	82.998	72.613	87,49%
2006	196.917	174.077	88,40%	93.720	87.718	93,60%	13.492	13.051	96,73%	89.705	73.308	81,72%
2007	205.617	188.123	91,49%	95.558	90.770	94,99%	13.729	13.346	97,21%	96.330	84.007	87,21%
2008	232.692	204.883	88,05%	96.093	90.438	94,12%	14.306	13.898	97,15%	122.293	100.547	82,22%
2009	222.212	204.883	92,20%	93.936	90.605	96,45%	11.826	11.655	98,55%	116.450	102.623	88,13%
2010	214.513	163.545	76,24%	89.686	80.408	89,66%	10.379	10.116	97,47%	114.448	73.021	63,80%
2011	215.038	111.932	52,05%	89.356	68.900	77,11%	9.977	8.466	84,86%	115.705	34.566	29,87%
2012	202.017	104.752	51,85%	85.284	64.826	76,01%	11.409	8.832	77,41%	105.324	31.094	29,52%
2013	197.270	114.652	58,12%	83.605	67.020	80,16%	12.546	9.219	73,48%	101.119	38.413	37,99%
2014	166.414	104.229	62,63%	80.943	64.456	79,63%	13.027	9.517	73,06%	72.444	30.256	41,76%
2015	173.792	119.844	68,96%	89.963	75.410	83,82%	14.165	10.590	74,76%	69.664	33.844	48,58%
2016	139.875	97.065	69,39%	76.851	64.208	83,55%	11.753	8.608	73,24%	51.271	24.249	47,30%
2017	138.251	102.106	73,86%	78.514	67.644	86,16%	12.417	9.446	76,07%	47.320	25.016	52,87%
2018	135.364	96.753	71,48%	76.858	65.190	84,82%	13.234	10.077	76,14%	45.272	21.486	47,46%
2019	137.636	100.824	73,25%	78.670	67.843	86,24%	13.432	10.185	75,83%	45.534	22.796	50,06%
2020	154.320	107.212	69,47%	81.840	68.897	84,18%	15.108	11.654	77,14%	57.372	26.661	46,47%
2021	135.445	99.122	73,18%	76.678	65.818	85,84%	13.347	10.111	75,75%	45.420	23.193	51,06%
Rata de promovare cumulată pe filieră - promoție curentă												
2004	164.235	155.665	94,78%	81.773	79.732	97,50%	10.878	10.743	98,76%	71.496	65.190	91,18%
2005	171.449	161.103	93,97%	85.523	82.840	96,86%	12.635	12.337	97,64%	73.195	65.926	90,07%
2006	178.415	163.124	91,43%	88.723	84.696	95,46%	13.069	12.721	97,34%	76.478	65.707	85,92%
2007	180.150	169.840	94,28%	88.068	85.295	96,85%	13.202	12.911	97,80%	81.972	71.634	87,39%
2008	212.309	191.872	90,37%	90.281	86.603	95,93%	13.911	13.610	97,84%	109.405	91.659	83,78%
2009	195.973	185.001	94,40%	87.707	85.764	97,78%	11.361	11.247	99,00%	98.389	87.990	89,43%
2010	197.798	157.095	79,42%	85.287	78.230	91,73%	10.194	9.986	97,96%	104.306	68.879	66,04%
2011	181.955	104.792	57,59%	82.157	66.616	81,08%	9.717	8.329	85,72%	93.202	29.847	32,02%
2012	154.574	91.267	59,04%	73.518	60.416	82,18%	10.294	8.275	80,39%	73.397	22.576	30,76%
2013	152.445	98.093	64,35%	71.706	61.767	86,14%	10.986	8.637	78,62%	70.357	27.689	39,36%
2014	131.571	93.434	71,01%	71.943	61.282	85,18%	11.239	8.763	77,97%	48.328	23.389	48,40%
2015	145.970	110.558	75,74%	81.513	72.150	88,51%	12.345	9.871	79,96%	52.112	28.537	54,76%
2016	116.029	89.692	77,30%	69.632	61.792	88,74%	9.915	7.870	79,37%	36.482	20.030	54,90%
2017	116.628	94.233	80,80%	71.422	64.904	90,87%	10.601	8.653	81,62%	34.605	20.676	59,75%
2018	115.983	90.909	78,38%	70.508	63.122	89,52%	11.491	9.367	81,52%	33.984	18.420	54,20%
2019	116.790	93.507	80,06%	71.665	65.154	90,91%	11.561	9.436	81,62%	33.564	18.917	56,36%
2020	122.168	95.494	78,17%	71.915	65.071	90,48%	12.313	10.308	83,72%	37.940	20.115	53,02%
2021	114.216	90.919	79,60%	70.062	63.159	90,15%	11.649	9.422	80,88%	32.505	18.338	56,42%
Rata de promovare cumulată pe filieră - promoții anterioare												
2004	13.222	9.441	71,40%	4.319	3.227	74,72%	356	291	81,74%	8.547	5.923	69,30%
2005	14.322	10.060	70,24%	4.379	3.176	72,53%	236	197	83,47%	9.707	6.687	68,89%
2006	18.502	10.953	59,20%	4.997	3.022	60,48%	423	330	78,01%	13.082	7.601	58,10%
2007	25.467	18.283	71,79%	7.490	5.475	73,10%	527	435	82,54%	17.450	12.373	70,91%
2008	20.383	13.011	63,83%	5.812	3.835	65,98%	395	288	72,91%	14.176	8.888	62,70%
2009	26.239	19.882	75,77%	6.229	4.841	77,72%	465	408	87,74%	19.545	14.633	74,87%
2010	16.715	6.450	38,59%	4.399	2.178	49,51%	185	130	70,27%	12.131	4.142	34,14%
2011	33.083	7.140	21,58%	7.199	2.284	31,73%	260	137	52,69%	25.624	4.719	18,42%
2012	47.443	13.485	28,42%	11.766	4.410	37,48%	1.115	557	49,96%	34.562	8.518	24,65%
2013	44.825	16.559	36,94%	11.899	5.253	44,15%	1.560	582	37,31%	31.366	10.724	34,19%
2014	34.843	10.795	30,98%	9.000	3.174	35,27%	1.788	754	42,17%	24.055	6.867	28,55%
2015	27.822	9.286	33,38%	8.450	3.260	38,58%	1.820	719	39,51%	17.552	5.307	30,24%
2016	23.846	7.373	30,92%	7.219	2.416	33,47%	1.838	738	40,15%	14.789	4.219	28,53%
2017	21.623	7.873	36,41%	7.092	2.740	38,64%	1.816	793	43,67%	12.715	4.340	34,13%
2018	19.381	5.844	30,15%	6.350	2.068	32,57%	1.743	710	40,73%	11.288	3.066	27,16%
2019	20.846	7.317	35,10%	7.005	2.689	38,39%	1.871	749	40,03%	11.970	3.879	32,41%
2020	32.152	11.718	36,45%	9.925	3.826	38,55%	2.795	1.346	48,16%	19.432	6.546	33,69%
2021	21.229	8.203	38,64%	6.616	2.659	40,19%	1.698	689	40,58%	12.915	4.855	37,59%

TOTAL Absolvenți pe filieră				
An	Tehnologică	Teoretică	Vocațională	TOTAL
2004	71.113	82.959	11.034	165.106
2005	72.613	86.016	12.534	171.163
2006	73.308	87.718	13.051	174.077
2007	84.007	90.770	13.346	188.123
2008	100.547	90.438	13.898	204.883
2009	102.623	90.605	11.655	204.883
2010	73.021	80.408	10.116	163.545
2011	34.566	68.900	8.466	111.932
2012	31.094	64.826	8.832	104.752
2013	38.413	67.020	9.219	114.652
2014	30.256	64.456	9.517	104.229
2015	33.844	75.410	10.590	119.844
2016	24.249	64.208	8.608	97.065
2017	25.016	67.644	9.446	102.106
2018	21.486	65.190	10.077	96.753
2019	22.796	67.843	10.185	100.824
2020	26.661	68.897	11.654	107.212
2021	23.193	65.818	10.111	99.122
<b>TOTAL</b>	<b>888.806</b>	<b>1.349.126</b>	<b>192.339</b>	<b>2.430.271</b>
2004	43,1%	50,2%	6,7%	
2005	42,4%	50,3%	7,3%	
2006	42,1%	50,4%	7,5%	
2007	44,7%	48,3%	7,1%	
2008	49,1%	44,1%	6,8%	
2009	50,1%	44,2%	5,7%	
2010	44,6%	49,2%	6,2%	
2011	30,9%	61,6%	7,6%	
2012	29,7%	61,9%	8,4%	
2013	33,5%	58,5%	8,0%	
2014	29,0%	61,8%	9,1%	
2015	28,2%	62,9%	8,8%	
2016	25,0%	66,1%	8,9%	
2017	24,5%	66,2%	9,3%	
2018	22,2%	67,4%	10,4%	
2019	22,6%	67,3%	10,1%	
2020	24,9%	64,3%	10,9%	
2021	23,4%	66,4%	10,2%	
<b>TOTAL</b>	<b>36,6%</b>	<b>55,5%</b>	<b>7,9%</b>	

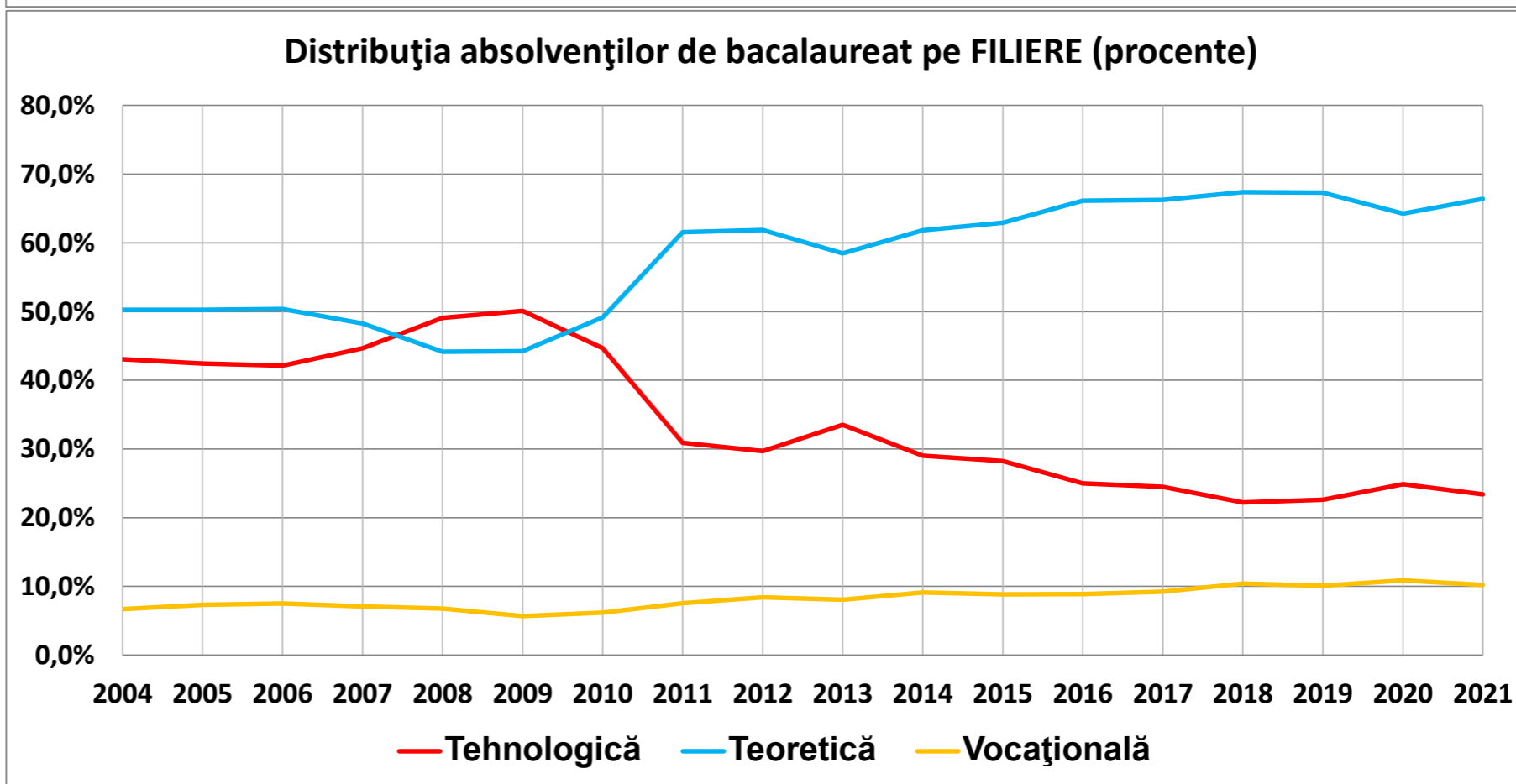
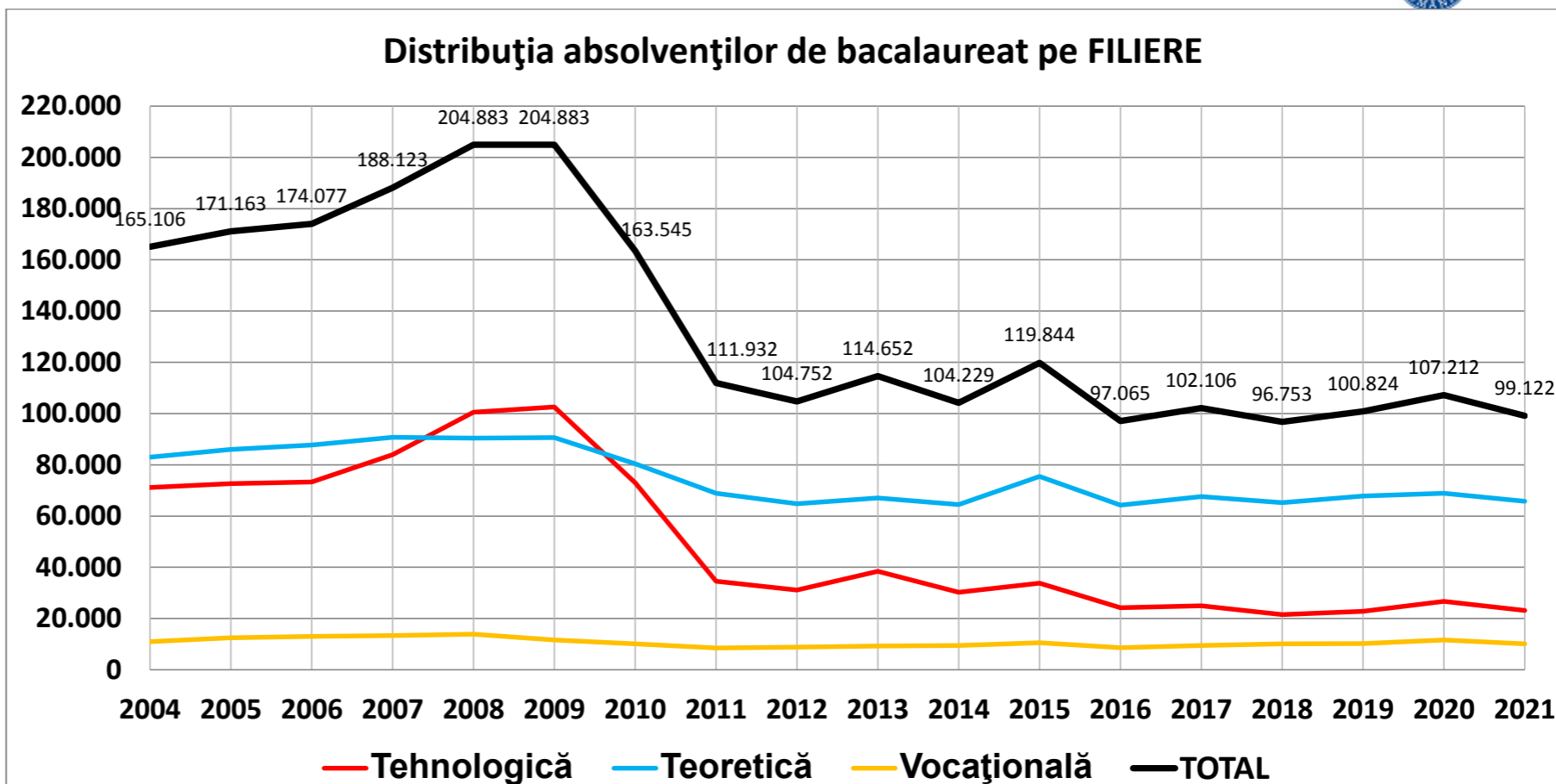

	Rată de promovare după o sesiune	Rată de promovare după 2 sesiuni	Rată de promovare după 3 sesiuni	Rată de promovare după 4 sesiuni	Rată de promovare după 5 sesiuni	Rată de promovare după 6 sesiuni
<b>2004</b>	85,9%	95,3% (+9,3%)	96,5% (+1,3%)	97,0% (+0,5%)	97,2% (+0,2%)	97,3% (+0,1%)
<b>2005</b>	86,0%	94,9% (+9,0%)	96,3% (+1,4%)	96,9% (+0,6%)	97,2% (+0,3%)	97,5% (+0,2%)
<b>2006</b>	82,5%	92,5% (+10,1%)	95,0% (+2,5%)	96,2% (+1,2%)	96,5% (+0,3%)	96,8% (+0,3%)
<b>2007</b>	84,6%	95,1% (+10,5%)	96,4% (+1,3%)	97,2% (+0,8%)	97,5% (+0,3%)	97,8% (+0,3%)
<b>2008</b>	80,7%	91,9% (+11,2%)	94,6% (+2,7%)	95,9% (+1,3%)	96,0% (+0,1%)	96,1% (+0,1%)
<b>2009</b>	83,9%	95,7% (+11,7%)	96,2% (+0,5%)	96,5% (+0,3%)	96,6% (+0,1%)	96,6% (+0,0%)
<b>2010</b>	71,8%	81,2% (+9,4%)	82,8% (+1,6%)	83,5% (+0,7%)	83,9% (+0,3%)	84,1% (+0,3%)
<b>2011</b>	50,4%	59,3% (+8,9%)	62,6% (+3,4%)	64,8% (+2,2%)	66,2% (+1,4%)	66,8% (+0,6%)
<b>2012</b>	51,5%	61,9% (+10,4%)	66,9% (+5,0%)	68,6% (+1,7%)	69,6% (+1,0%)	70,1% (+0,5%)
<b>2013</b>	63,1%	70,0% (+6,8%)	72,4% (+2,4%)	73,5% (+1,1%)	74,2% (+0,7%)	74,6% (+0,4%)
<b>2014</b>	69,1%	75,3% (+6,3%)	77,8% (+2,4%)	78,7% (+1,0%)	79,3% (+0,6%)	79,5% (+0,3%)
<b>2015</b>	74,2%	79,5% (+5,4%)	81,2% (+1,7%)	81,8% (+0,6%)	82,4% (+0,5%)	82,6% (+0,3%)
<b>2016</b>	75,6%	80,7% (+5,2%)	82,7% (+1,9%)	83,4% (+0,8%)	83,8% (+0,3%)	84,1% (+0,3%)
<b>2017</b>	79,2%	83,6% (+4,4%)	84,7% (+1,2%)	85,5% (+0,7%)	85,9% (+0,4%)	86,1% (+0,3%)
<b>2018</b>	74,7%	81,0% (+6,3%)	82,9% (+1,9%)	83,8% (+0,9%)	84,7% (+0,9%)	85,1% (+0,4%)
<b>2019</b>	75,5%	82,5% (+7,1%)	85,1% (+2,6%)	86,2% (+1,1%)	86,7% (+0,5%)	87,0% (+0,3%)
<b>2020</b>	72,9%	78,9% (+6,0%)	80,5% (+1,6%)	81,2% (+0,7%)		
<b>2021</b>	75,7%	81,9% (+6,1%)				

	Revenire după o sesiune*	Revenire după 2 sesiuni**
<b>2004</b>	88,30%	61,07%
<b>2005</b>	91,42%	67,47%
<b>2006</b>	92,62%	66,10%
<b>2007</b>	92,11%	72,29%
<b>2008</b>	91,57%	70,17%
<b>2009</b>	93,18%	60,18%
<b>2010</b>	89,81%	59,71%
<b>2011</b>	76,57%	55,16%
<b>2012</b>	73,85%	52,06%
<b>2013</b>	69,62%	45,36%
<b>2014</b>	67,62%	46,33%
<b>2015</b>	63,66%	45,04%
<b>2016</b>	63,33%	47,53%
<b>2017</b>	60,72%	45,76%
<b>2018</b>	66,74%	51,37%
<b>2019</b>	69,43%	65,13%
<b>2020</b>	58,80%	45,80%
<b>2021</b>	64,25%	

\* Procente calculate relativ la numărul celor rămași nepromovați după **prima** sesiune de bacalaureat.

\*\* Procente calculate relativ la numărul celor rămași nepromovați după **a doua** sesiune de bacalaureat.

An	Prezenți la prima sesiune din anul respectiv	Respinși la prima sesiune din anul respectiv	din care reușiți ulterior	din care		din care reușiți ulterior %	din care	
				reușiți la a doua sesiune din anul respectiv	reușiți la o sesiune din alt an		% reușiți la a doua sesiune din anul respectiv	% reușiți la o sesiune din alt an
2004	160.922	22.657	19.114	15.019	4.095	84,4%	66,3%	18,1%
2005	168.232	23.609	20.203	15.076	5.127	85,6%	63,9%	21,7%
2006	175.968	30.857	26.191	17.727	8.464	84,9%	57,4%	27,4%
2007	177.496	27.323	23.690	18.679	5.011	86,7%	68,4%	18,3%
2008	206.015	39.777	32.093	23.102	8.991	80,7%	58,1%	22,6%
2009	189.179	30.387	24.235	22.221	2.014	79,8%	73,1%	6,6%
2010	190.873	53.782	25.201	17.909	7.292	46,9%	33,3%	13,6%
2011	176.708	87.679	32.336	15.682	16.654	36,9%	17,9%	19,0%
2012	146.559	71.047	29.646	15.212	14.434	41,7%	21,4%	20,3%
2013	138.162	50.960	17.722	9.450	8.272	34,8%	18,5%	16,2%
2014	122.596	37.941	14.515	7.719	6.796	38,3%	20,3%	17,9%
2015	137.482	35.533	13.199	7.377	5.822	37,1%	20,8%	16,4%
2016	109.974	26.883	10.653	5.670	4.983	39,6%	21,1%	18,5%
2017	111.547	23.235	8.715	4.925	3.790	37,5%	21,2%	16,3%
2018	111.321	28.177	12.142	7.046	5.096	43,1%	25,0%	18,1%
2019	112.394	27.561	12.991	7.924	5.067	47,1%	28,8%	18,4%
2020	120.725	32.774	10.108	7.291	2.817	30,8%	22,2%	8,6%
2021	110.358	26.801	6.775	6.775	0	25,3%	25,3%	0,0%

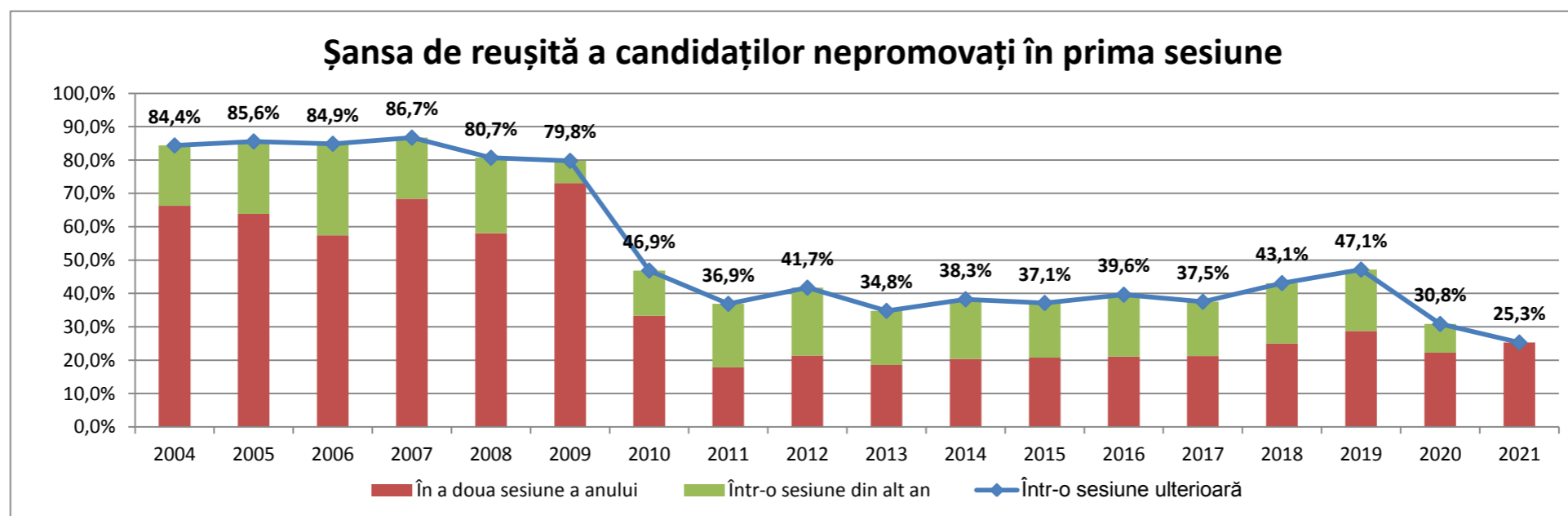

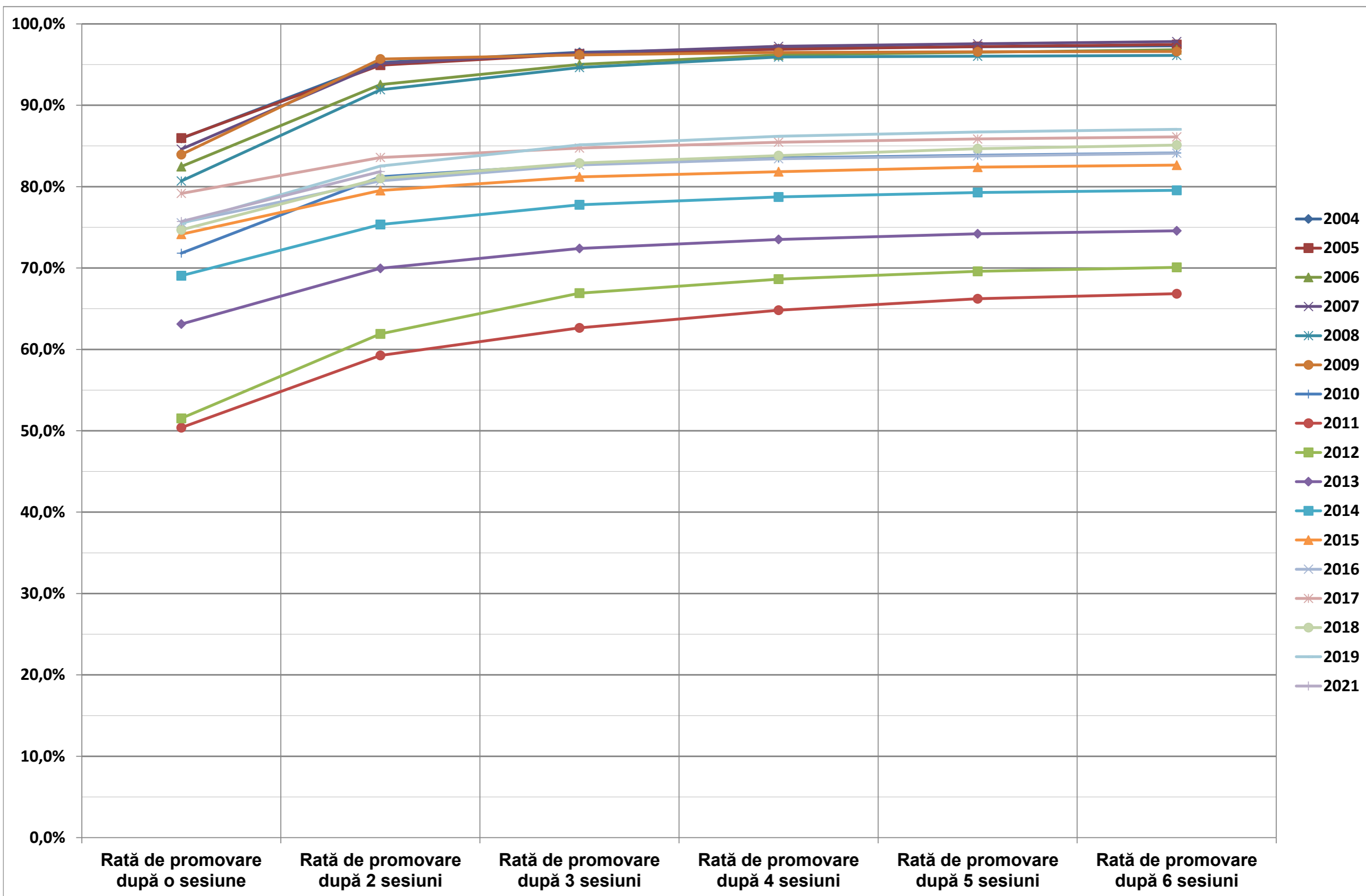

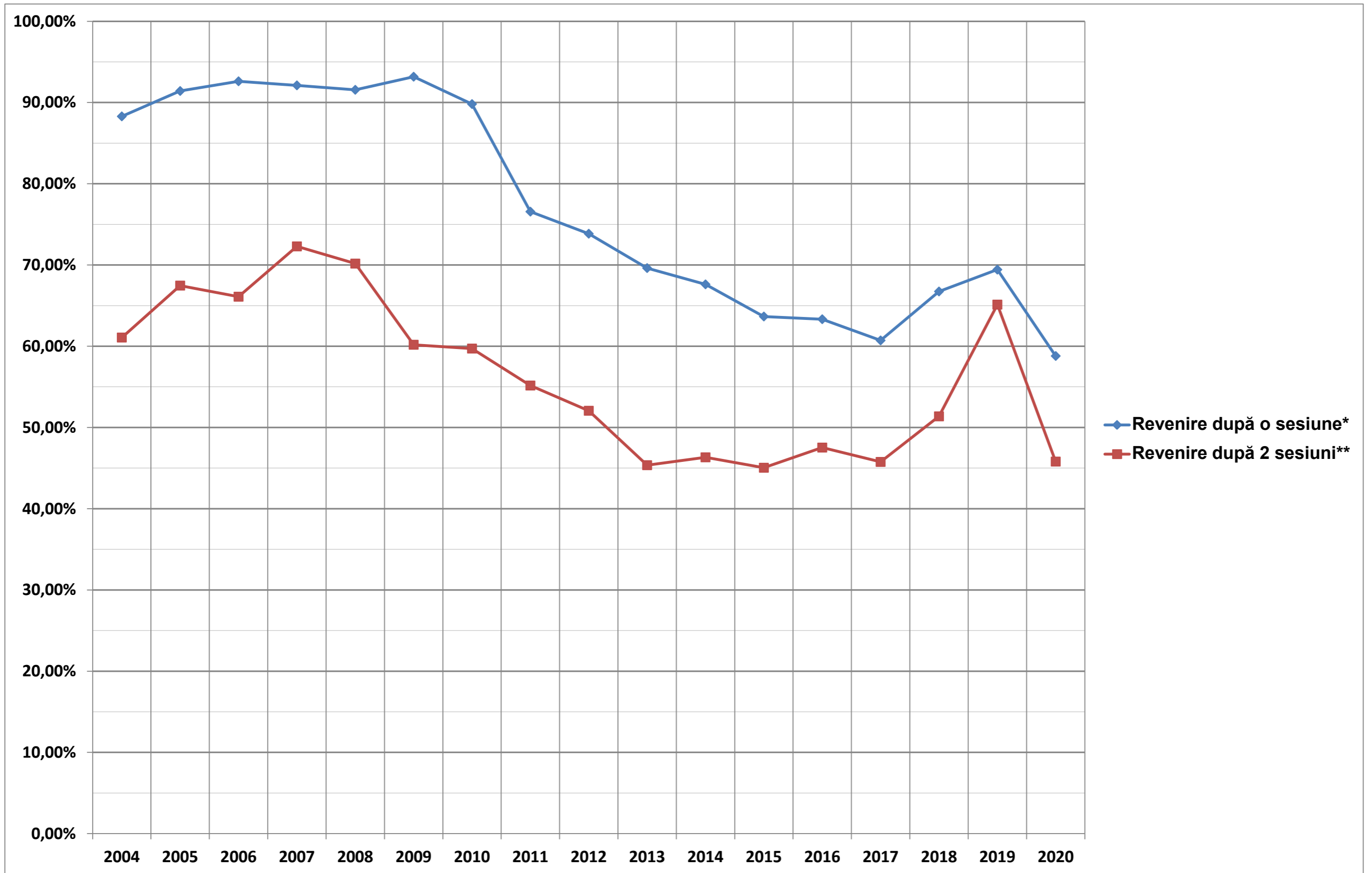



Rata de promovare pe județ după ambele sesiuni											
Toți candidații				Seria curentă 2021				Serii anterioare			
Județ	Candidați prezenți	Candidați reușiți	Rată de promovare	Județ	Candidați prezenți	Candidați reușiți	Rată de promovare	Județ	Candidați prezenți	Candidați reușiți	Rată de promovare
CJ	4.339	3.614	83,3%	CJ	3.868	3.426	88,6%	CJ	471	188	39,9%
BC	4.083	3.250	79,6%	BC	3.599	3.032	84,2%	BC	484	218	45,0%
IS	5.467	4.349	79,6%	IS	4.896	4.114	84,0%	IS	571	235	41,2%
AB	2.433	1.910	78,5%	AB	2.113	1.763	83,4%	AB	320	147	45,9%
SB	2.433	1.909	78,5%	SB	2.110	1.786	84,6%	SB	323	123	38,1%
BV	3.373	2.639	78,2%	BV	2.900	2.437	84,0%	BV	473	202	42,7%
GL	3.477	2.720	78,2%	GL	2.940	2.498	85,0%	GL	537	222	41,3%
BR	1.734	1.341	77,3%	BR	1.478	1.251	84,6%	BR	256	90	35,2%
PH	5.341	4.117	77,1%	PH	4.613	3.804	82,5%	PH	728	313	43,0%
BZ	2.728	2.095	76,8%	BZ	2.377	1.974	83,0%	BZ	351	121	34,5%
AG	4.561	3.492	76,6%	AG	3.817	3.113	81,6%	AG	744	379	50,9%
B	15.802	12.093	76,5%	B	13.404	11.265	84,0%	B	2.398	828	34,5%
NT	3.404	2.582	75,9%	NT	3.043	2.417	79,4%	NT	361	165	45,7%
SV	5.194	3.861	74,3%	SV	4.636	3.649	78,7%	SV	558	212	38,0%
TM	4.243	3.097	73,0%	TM	3.496	2.768	79,2%	TM	747	329	44,0%
SM	2.060	1.501	72,9%	SM	1.793	1.403	78,2%	SM	267	98	36,7%
BH	3.839	2.791	72,7%	BH	3.281	2.612	79,6%	BH	558	179	32,1%
BT	2.823	2.052	72,7%	BT	2.503	1.914	76,5%	BT	320	138	43,1%
AR	2.843	2.049	72,1%	AR	2.301	1.789	77,7%	AR	542	260	48,0%
DJ	4.064	2.912	71,7%	DJ	3.365	2.648	78,7%	DJ	699	264	37,8%
SJ	1.632	1.162	71,2%	SJ	1.399	1.073	76,7%	SJ	233	89	38,2%
VN	2.169	1.544	71,2%	VN	1.833	1.434	78,2%	VN	336	110	32,7%
VL	2.743	1.949	71,1%	VL	2.254	1.765	78,3%	VL	489	184	37,6%
CT	5.044	3.575	70,9%	CT	4.162	3.243	77,9%	CT	882	332	37,6%
VS	2.831	1.998	70,6%	VS	2.504	1.877	75,0%	VS	327	121	37,0%
TL	1.296	911	70,3%	TL	1.049	807	76,9%	TL	247	104	42,1%
HD	2.586	1.815	70,2%	HD	2.139	1.690	79,0%	HD	447	125	28,0%
BN	2.082	1.461	70,2%	BN	1.791	1.369	76,4%	BN	291	92	31,6%
MS	3.515	2.457	69,9%	MS	2.933	2.257	77,0%	MS	582	200	34,4%
OT	2.497	1.741	69,7%	OT	2.090	1.610	77,0%	OT	407	131	32,2%
DB	3.154	2.195	69,6%	DB	2.610	1.977	75,7%	DB	544	218	40,1%
MM	3.576	2.481	69,4%	MM	2.938	2.264	77,1%	MM	638	217	34,0%
CV	1.179	815	69,1%	CV	1.011	758	75,0%	CV	168	57	33,9%
MH	1.895	1.285	67,8%	MH	1.311	962	73,4%	MH	584	323	55,3%
IL	1.642	1.091	66,4%	IL	1.429	1.012	70,8%	IL	213	79	37,1%
CL	1.484	984	66,3%	CL	1.178	869	73,8%	CL	306	115	37,6%
CS	1.813	1.195	65,9%	CS	1.392	1.030	74,0%	CS	421	165	39,2%
TR	2.062	1.335	64,7%	TR	1.581	1.111	70,3%	TR	481	224	46,6%
HR	2.194	1.355	61,8%	HR	1.860	1.250	67,2%	HR	334	105	31,4%
GJ	3.381	2.086	61,7%	GJ	2.460	1.808	73,5%	GJ	921	278	30,2%
GR	1.225	724	59,1%	GR	933	626	67,1%	GR	292	98	33,6%
IF	1.204	589	48,9%	IF	826	464	56,2%	IF	378	125	33,1%
<b>TOTAL</b>	<b>135.445</b>	<b>99.122</b>	<b>73,2%</b>	<b>TOTAL</b>	<b>114.216</b>	<b>90.919</b>	<b>79,6%</b>	<b>TOTAL</b>	<b>21.229</b>	<b>8.203</b>	<b>38,6%</b>