



MINISTERUL EDUCAȚIEI

**MOBILITATEA PERSONALULUI DIDACTIC DIN ÎNVĂȚĂMÂNTUL  
PREUNIVERSITAR –TITULARIZARE**

**Rezultatele finale la proba scrisă pentru concursul de ocupare a  
posturilor didactice din învățământul preuniversitar - Sesiunea  
2023**



**Raport la finalizarea introducerii notelor finale la proba scrisă pentru concursul de ocupare a posturilor didactice  
din învățământul preuniversitar - Sesiunea 2023**

**TOTAL CANDIDAȚI:**

**23.892** de lucrări transmise la Centrele de Evaluare;

**23.850** de candidați cu note;

**42** de lucrări anulate la Centrele de Evaluare;

**5.261 - 22,06%** contestații depuse;

**5.076 - 96,48%** contestații au condus la modificarea notei inițiale;

Din care:

**3.179 - 62,63%** contestații au condus la mărirea notei inițiale;

**1.897 - 37,37%** contestații au condus la micșorarea notei inițiale;

**După rezolvarea contestațiilor procentul notelor peste 7 a crescut cu 2,36%**

**48,00%** procentul notelor peste 7 înainte de contestații;

**50,36%** procentul notelor peste 7 DUPĂ contestații;

**După rezolvarea contestațiilor procentul notelor între 5 și 7 a scăzut cu 0,06%**

**33,45%** procentul notelor între 5,00 și 7,00 înainte de contestații;

**33,39%** procentul notelor între 5,00 și 7,00 DUPĂ contestații;

**După rezolvarea contestațiilor procentul notelor sub 5 a scăzut cu 2,30%**

**18,55%** procentul notelor sub 5 înainte de contestații;

**16,25%** procentul notelor sub 5 DUPĂ contestații;

**127** candidați cu nota 10 înainte de contestații;

**127** candidați cu nota 10 DUPĂ contestații;

**12** candidați cu nota 1 înainte de contestații;

**12** candidați cu nota 1 DUPĂ contestații;

**SITUAȚIA CANDIDAȚILOR ABSOLVENȚI AN CURENT:**

**4.521** de lucrări transmise la Centrele de Evaluare;

**4.512** de candidați cu note;

**9** lucrări anulate la Centrele de Evaluare;

**873 - 19,35%** contestații depuse;

**842 - 96,45%** contestații au condus la modificarea notei inițiale;

Din care:

**513 - 60,93%** contestații au condus la mărirea notei inițiale;

**329 - 39,07%** contestații au condus la micșorarea notei inițiale;

**După rezolvarea contestațiilor procentul notelor peste 7 a crescut cu 1,86%**

**44,99%** procentul notelor peste 7 înainte de contestații;

**46,85%** procentul notelor peste 7 DUPĂ contestații;

**După rezolvarea contestațiilor procentul notelor între 5 și 7 a crescut cu 0,15%**

**33,49%** procentul notelor între 5,00 și 7,00 înainte de contestații;

**33,64%** procentul notelor între 5,00 și 7,00 DUPĂ contestații;

**După rezolvarea contestațiilor procentul notelor sub 5 a scăzut cu 2,02%**

**21,52%** procentul notelor sub 5 înainte de contestații;

**19,50%** procentul notelor sub 5 DUPĂ contestații;

**24** candidați cu nota 10 înainte de contestații;

**24** candidați cu nota 10 DUPĂ contestații;

**1** candidați cu nota 1 înainte de contestații;

**1** candidați cu nota 1 DUPĂ contestații;



# MINISTERUL EDUCAȚIEI

## Procentul notelor după rezolvarea contestațiilor în anul 2022

**50,73%** procentul notelor peste 7 în anul 2022;

**32,96%** procentul notelor între 5,00 și 7,00 în anul 2022;

**16,31%** procentul notelor sub 5 în anul 2022;

## Procentul notelor după rezolvarea contestațiilor în anul 2021

**46,71%** procentul notelor peste 7 în anul 2021;

**35,02%** procentul notelor între 5,00 și 7,00 în anul 2021;

**18,26%** procentul notelor sub 5 în anul 2021;

**Notele FINALE la proba scrisă pentru concursul de ocupare a posturilor didactice din învățământul preuniversitar - Sesiunea 2023**

Județ	Nota 1	Nota 1,01 - 4,99	Nota 5 - 6,99	Nota 7 - 9,99	Nota 10
AB	0	76	148	229	1
AG	0	122	182	276	4
AR	0	115	211	240	3
B	2	280	621	1.240	23
BC	0	106	245	318	3
BH	1	126	322	617	7
BN	1	86	159	241	5
BR	0	39	99	127	1
BT	0	69	148	195	0
BV	0	119	269	390	5
BZ	0	49	116	172	0
CJ	1	123	382	728	13
CL	2	62	81	63	0
CS	0	69	106	95	0
CT	0	114	261	348	7
CV	0	40	143	164	0
DB	0	88	168	276	3
DJ	2	114	211	352	2
GJ	0	58	97	150	0
GL	0	81	144	245	1
GR	0	45	80	83	1
HD	0	69	140	179	1
HR	0	60	192	332	0
IF	0	81	125	161	3
IL	0	32	88	102	0
IS	0	152	401	768	11
MH	1	79	104	143	0
MM	0	133	228	373	2
MS	0	156	283	442	4
NT	0	93	183	264	2
OT	0	99	117	129	2
PH	0	118	240	383	7
SB	0	118	229	307	5
SJ	1	64	153	195	0
SM	0	62	144	178	1
SV	0	139	242	354	2
TL	0	32	58	42	0
TM	0	153	313	388	5
TR	0	50	65	84	0
VL	0	56	158	167	1
VN	0	59	124	177	0
VS	1	78	183	167	2
<b>TOTAL</b>	<b>12</b>	<b>3.864</b>	<b>7.963</b>	<b>11.884</b>	<b>127</b>

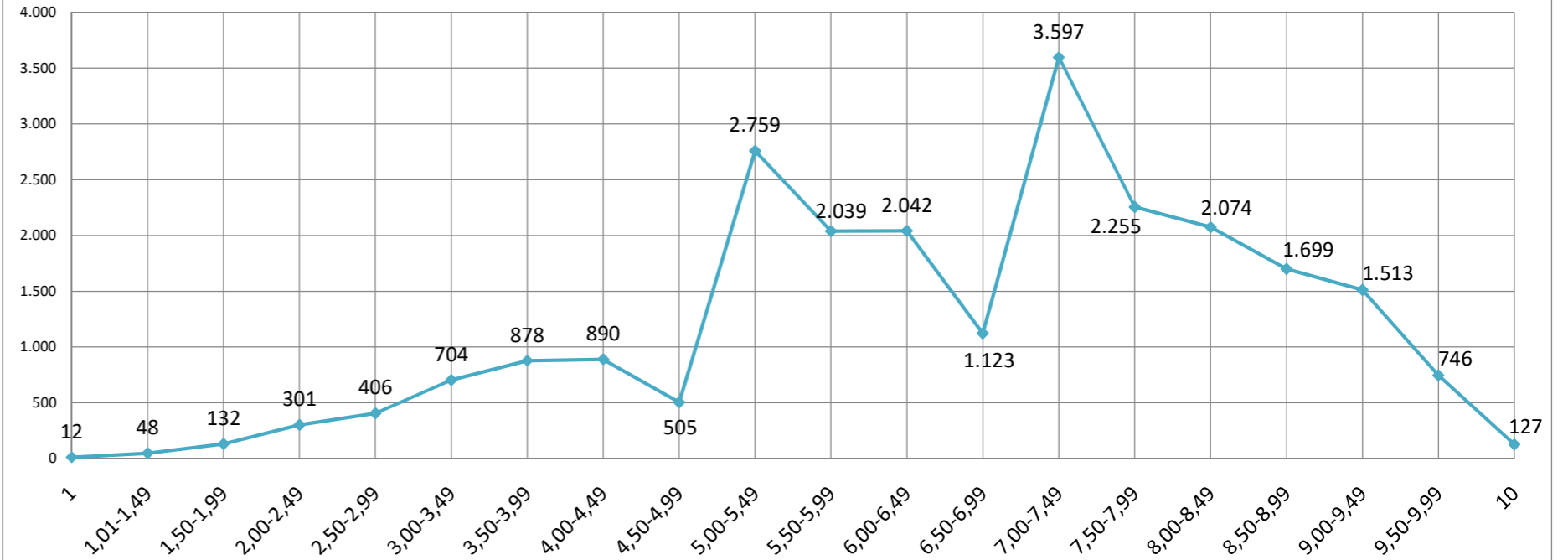
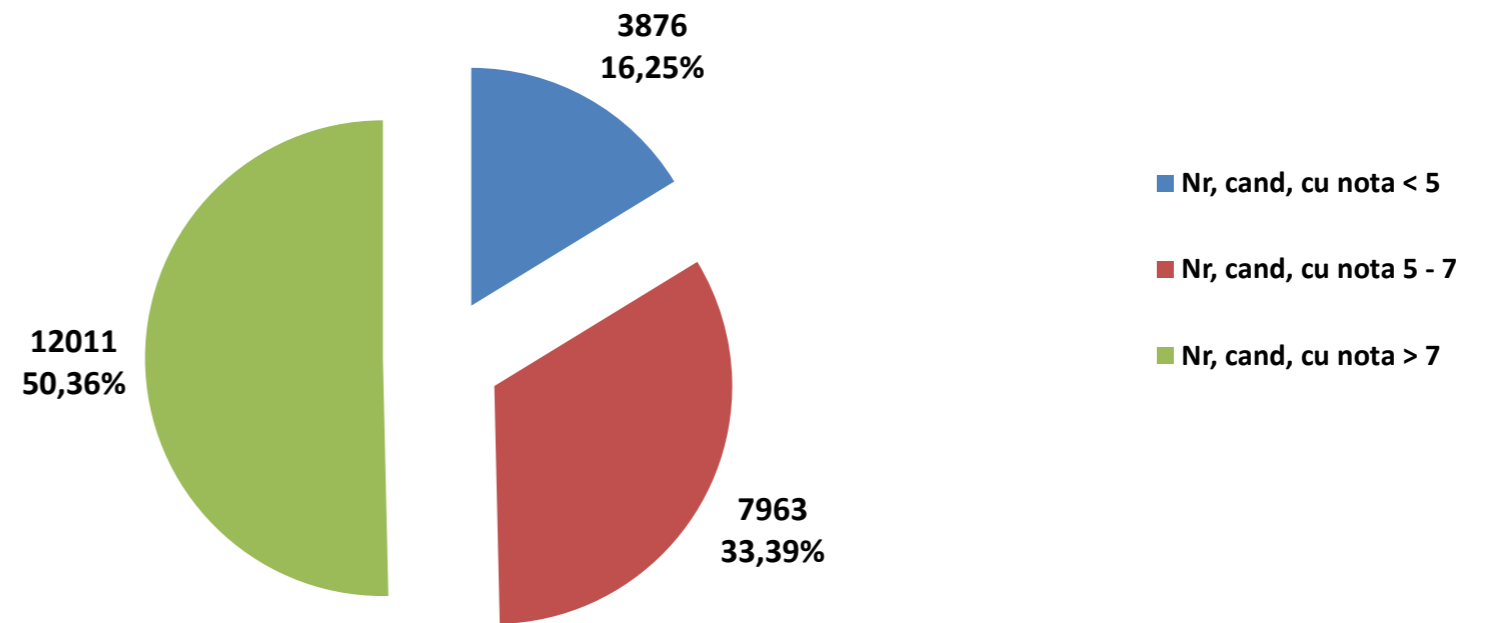
**Distribuția pe intervale a notelor FINALE la proba scrisă pentru concursul de ocupare a posturilor didactice din învățământul preuniversitar Sesiunea 2023**

**Distribuția pe intervale a notelor FINALE - Sesiunea 2023 Situația la nivel național**

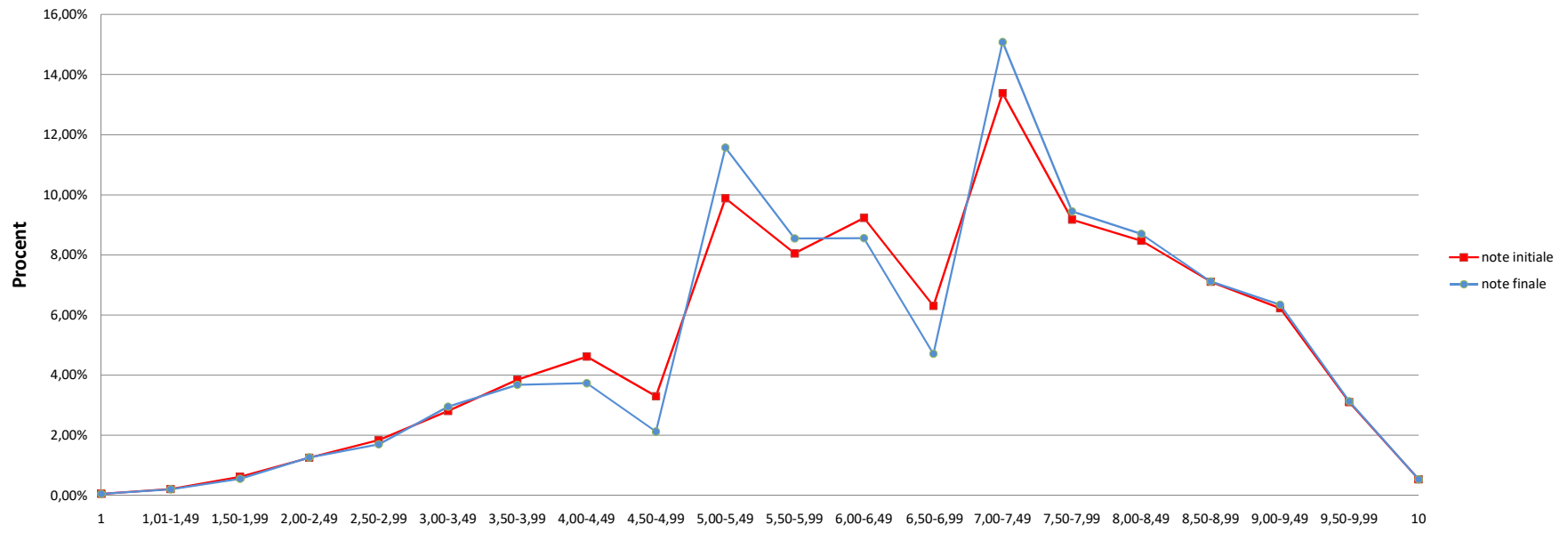

# MINISTERUL EDUCAȚIEI

Distribuția notelor candidaților înainte și după contestații  
Sesiunea 2023

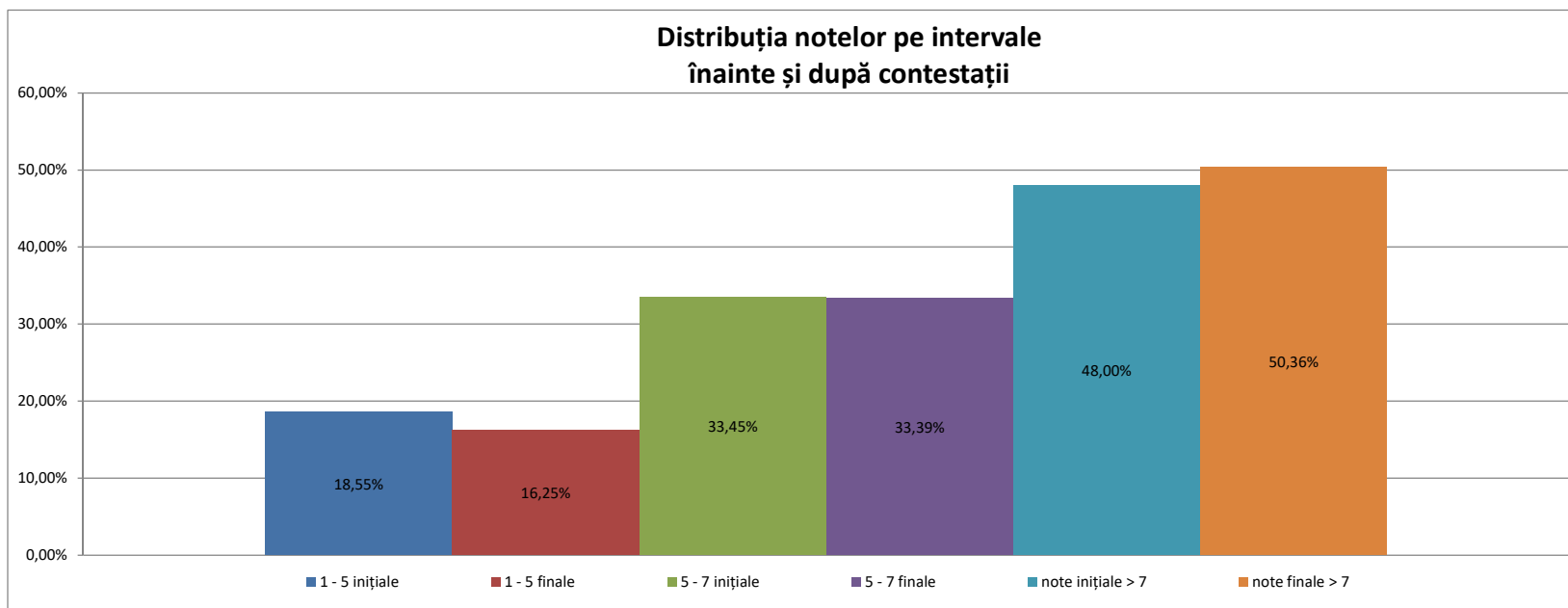



Număr total de candidați cu nota 10: 127

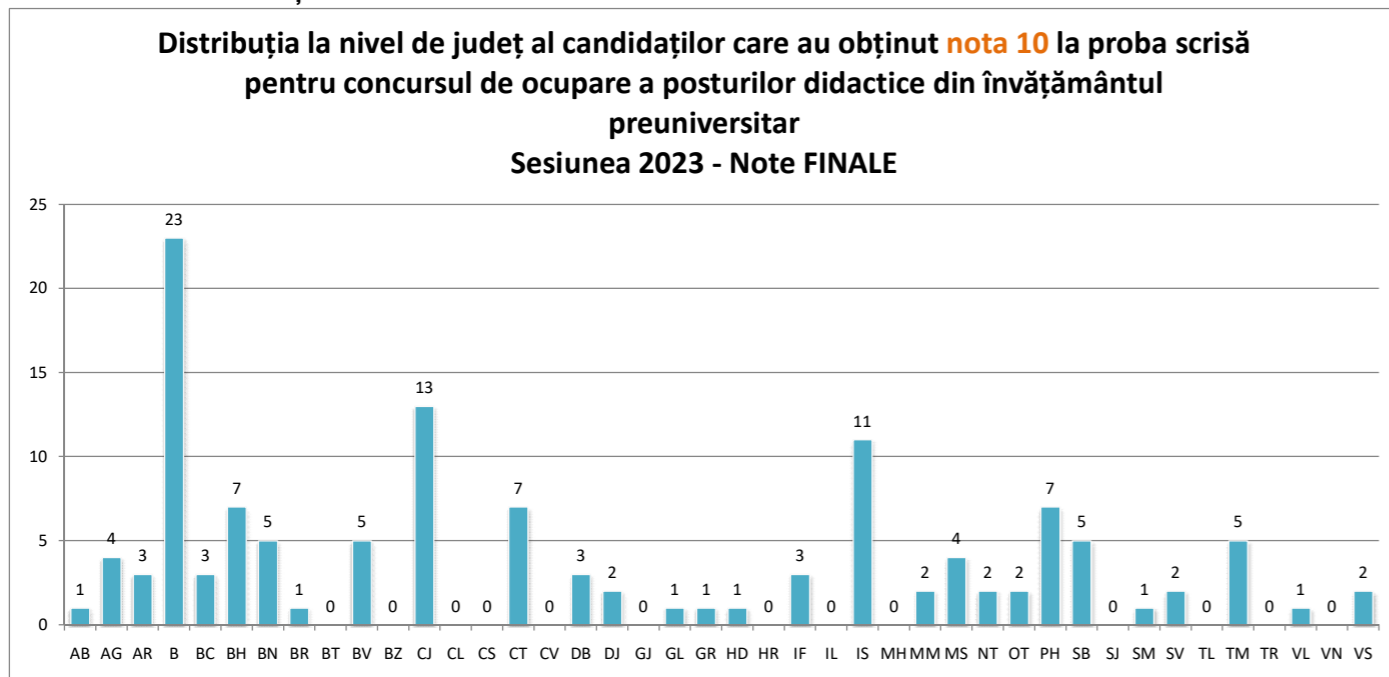

Număr total de candidați cu note între 7 și 9,99: 11884

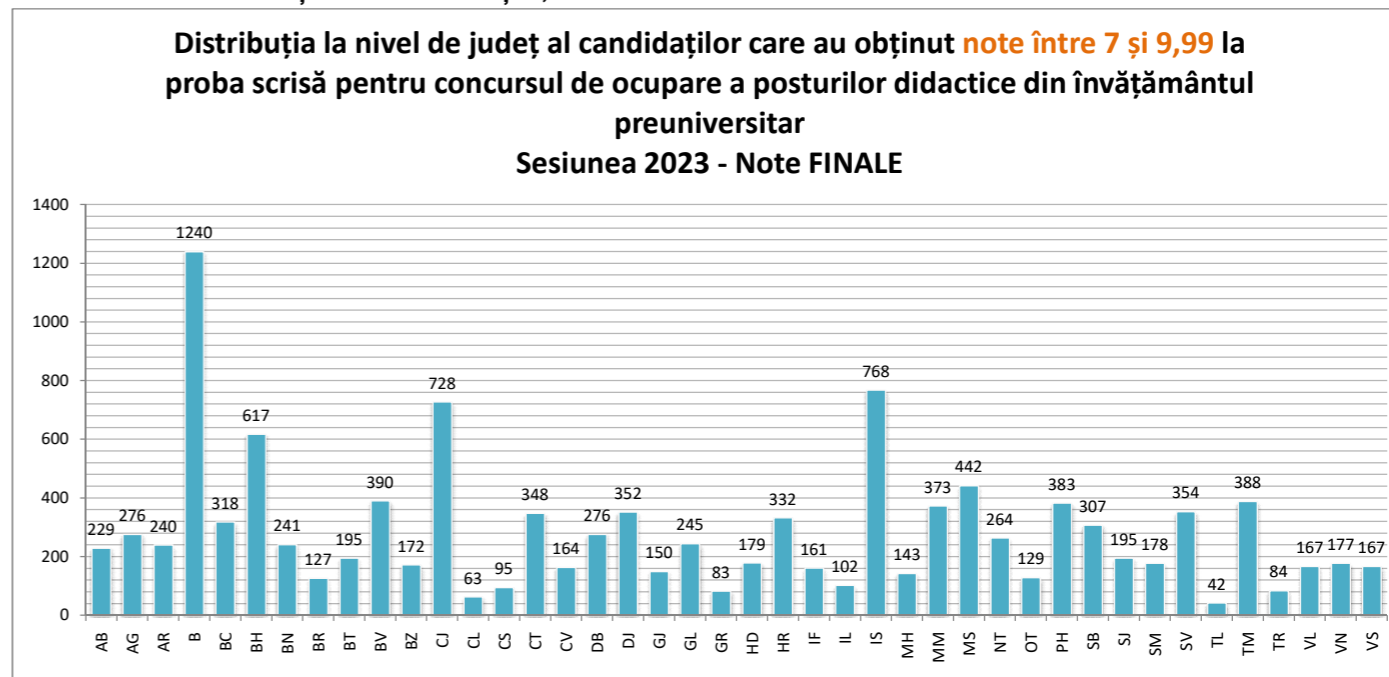

Număr total de candidați cu note între 5 și 6,99: 7963

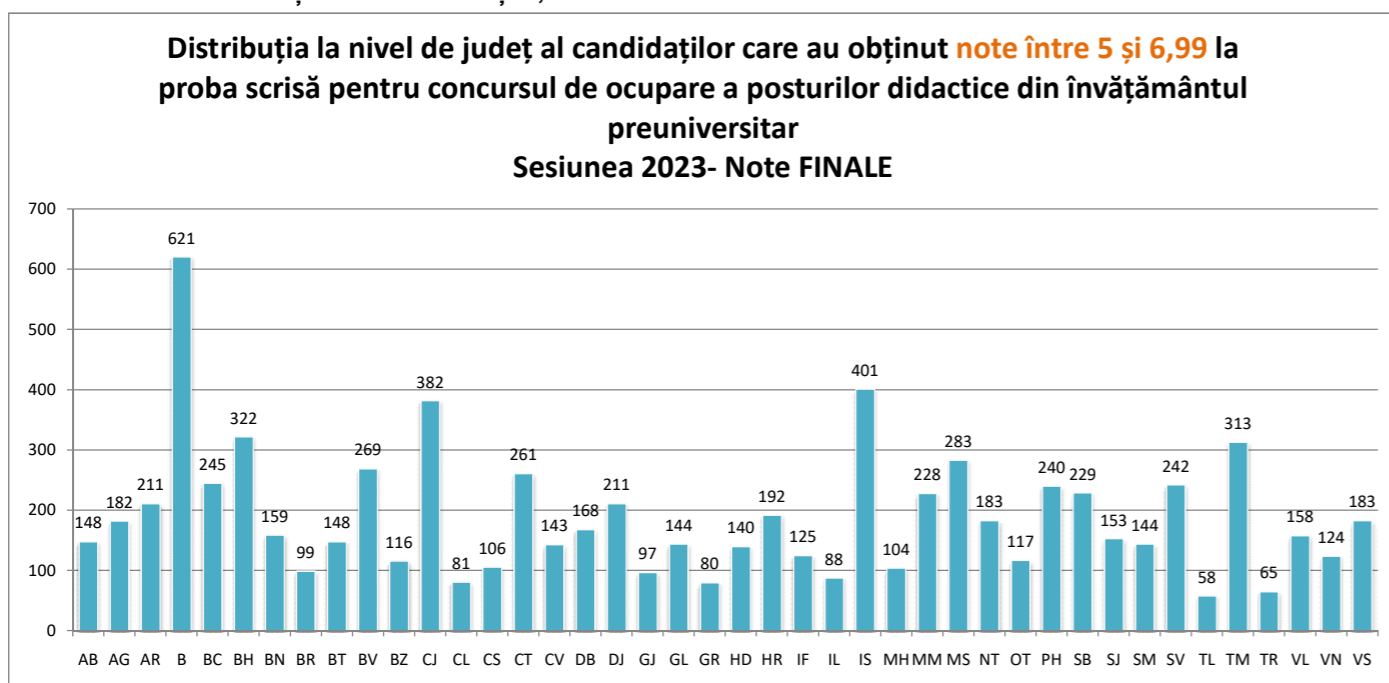

Număr total de candidați cu note sub 5: 3876

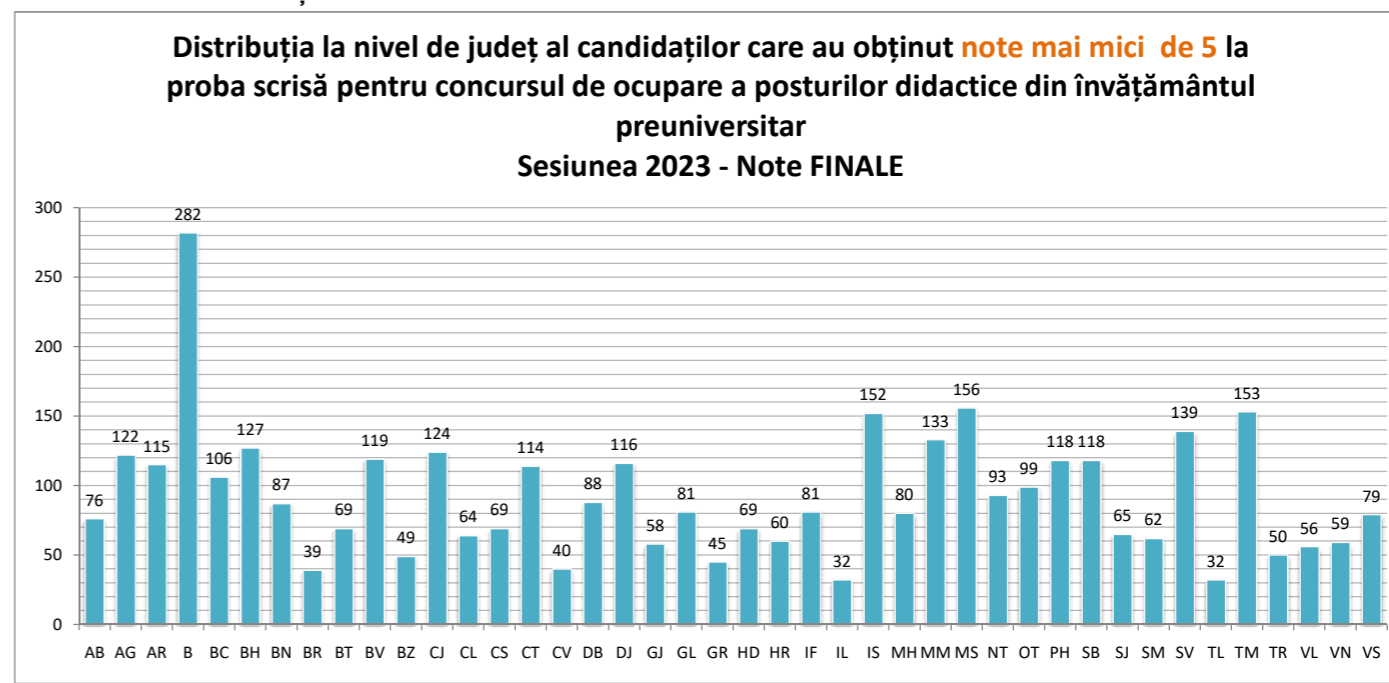



**Comparația distribuției notelor finale din sesiunile 2021 - 2023  
pentru candidații care au susținut proba scrisă la concursul de ocupare a posturilor didactice din învățământul  
preuniversitar**





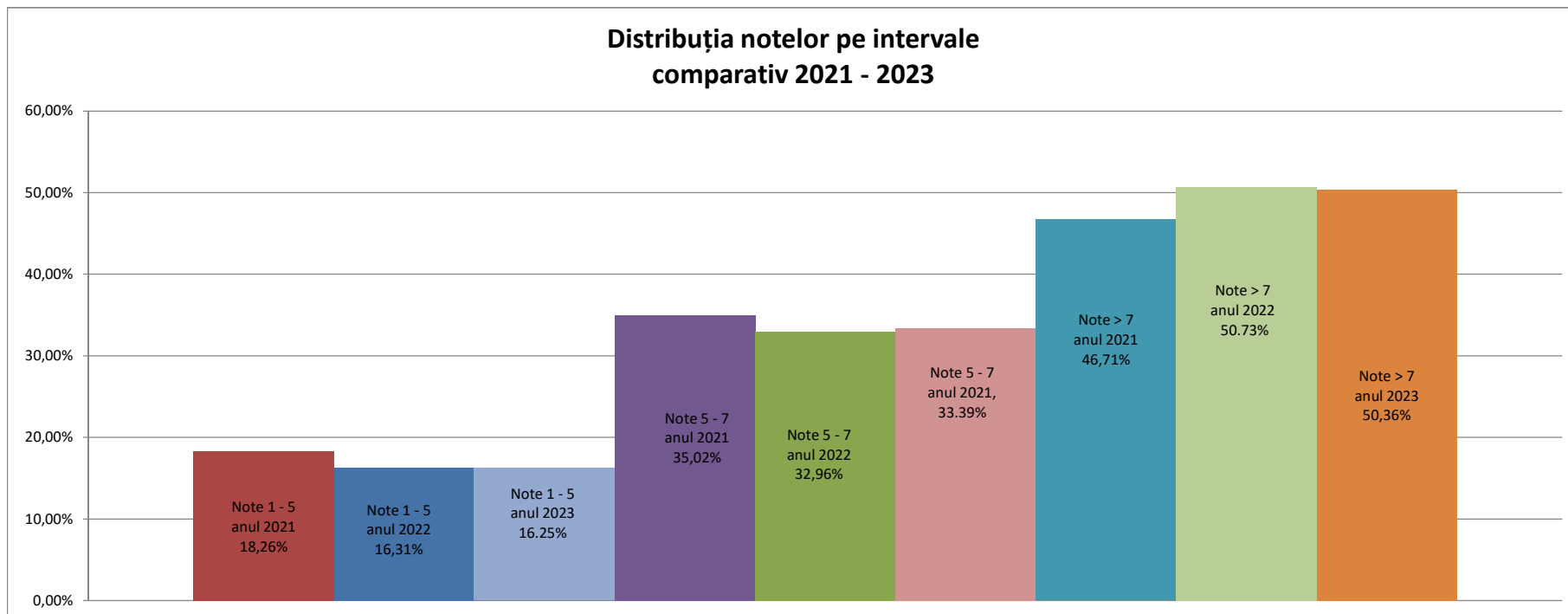



**Comparația distribuției notelor finale din sesiunile 2021 - 2023  
pentru candidații care au susținut proba scrisă pentru concursul de ocupare a posturilor didactice din învățământul  
preuniversitar**

Interval	2021		2022		2023	
	Note	Procent	Note	Procent	Note	Procent
1	15	0,06%	13	0,05%	12	0,05%
1.01-1.49	108	0,43%	79	0,32%	48	0,20%
1.50-1.99	225	0,89%	145	0,58%	132	0,55%
2.00-2.49	345	1,37%	302	1,22%	301	1,26%
2.50-2.99	543	2,16%	434	1,75%	406	1,70%
3.00-3.49	857	3,40%	689	2,77%	704	2,95%
3.50-3.99	992	3,94%	903	3,63%	878	3,68%
4.00-4.49	959	3,81%	963	3,88%	890	3,73%
4.50-4.99	533	2,12%	524	2,11%	505	2,12%
5.00-5.49	3324	13,20%	2899	11,67%	2759	11,57%
5.50-5.99	2249	8,93%	2028	8,16%	2039	8,55%
6.00-6.49	2114	8,40%	2086	8,40%	2042	8,56%
6.50-6.99	1089	4,33%	1176	4,73%	1123	4,71%
7.00-7.49	3853	15,31%	3749	15,09%	3597	15,08%
7.50-7.99	2256	8,96%	2452	9,87%	2255	9,45%
8.00-8.49	2057	8,17%	2358	9,49%	2074	8,70%
8.50-8.99	1601	6,36%	1820	7,33%	1699	7,12%
9.00-9.49	1184	4,70%	1333	5,37%	1513	6,34%
9.50-9.99	625	2,48%	744	2,99%	746	3,13%
10	244	0,97%	146	0,59%	127	0,53%
	<b>25.173</b>	<b>100,00%</b>	<b>24.843</b>	<b>100,00%</b>	<b>23.850</b>	<b>100,00%</b>

**Distribuția notelor la proba scrisă pentru concursul de ocupare a posturilor didactice din învățământul preuniversitar  
Sesiunea 2023 (Note FINALE)**

Cod județ înscriere	Lucrări transmise la Centrele de Evaluare	Nr. candidați cu note	Lucrări anulate la Centrele de Evaluare	Lucrări anulate la Centrele de Evaluare %	Nr. candidați cu nota 1	Nr. candidați cu nota 1 %	Nr. candidați cu nota 1.01-4,99	Nr. candidați cu nota 1.01-4,99 %	Nr. candidați cu nota 5-6,99	Nr. candidați cu nota 5-6,99 %	Nr. candidați cu nota 7-9,99	Nr. candidați cu nota 7-9,99 %	Nr. candidați cu nota 10	Nr. candidați cu nota 10 %
AB	455	454	1	0,22%	0	0,00%	76	16,74%	148	32,60%	229	50,44%	1	0,22%
AG	587	584	3	0,51%	0	0,00%	122	20,89%	182	31,16%	276	47,26%	4	0,68%
AR	570	569	1	0,18%	0	0,00%	115	20,21%	211	37,08%	240	42,18%	3	0,53%
B	2.175	2.166	9	0,41%	2	0,09%	280	12,93%	621	28,67%	1.240	57,25%	23	1,06%
BC	672	672	0	0,00%	0	0,00%	106	15,77%	245	36,46%	318	47,32%	3	0,45%
BH	1.076	1.073	3	0,28%	1	0,09%	126	11,74%	322	30,01%	617	57,50%	7	0,65%
BN	492	492	0	0,00%	1	0,20%	86	17,48%	159	32,32%	241	48,98%	5	1,02%
BR	266	266	0	0,00%	0	0,00%	39	14,66%	99	37,22%	127	47,74%	1	0,38%
BT	412	412	0	0,00%	0	0,00%	69	16,75%	148	35,92%	195	47,33%	0	0,00%
BV	783	783	0	0,00%	0	0,00%	119	15,20%	269	34,36%	390	49,81%	5	0,64%
BZ	337	337	0	0,00%	0	0,00%	49	14,54%	116	34,42%	172	51,04%	0	0,00%
CJ	1.248	1.247	1	0,08%	1	0,08%	123	9,86%	382	30,63%	728	58,38%	13	1,04%
CL	208	208	0	0,00%	2	0,96%	62	29,81%	81	38,94%	63	30,29%	0	0,00%
CS	271	270	1	0,37%	0	0,00%	69	25,56%	106	39,26%	95	35,19%	0	0,00%
CT	730	730	0	0,00%	0	0,00%	114	15,62%	261	35,75%	348	47,67%	7	0,96%
CV	347	347	0	0,00%	0	0,00%	40	11,53%	143	41,21%	164	47,26%	0	0,00%
DB	536	535	1	0,19%	0	0,00%	88	16,45%	168	31,40%	276	51,59%	3	0,56%
DJ	682	681	1	0,15%	2	0,29%	114	16,74%	211	30,98%	352	51,69%	2	0,29%
GJ	307	305	2	0,65%	0	0,00%	58	19,02%	97	31,80%	150	49,18%	0	0,00%
GL	471	471	0	0,00%	0	0,00%	81	17,20%	144	30,57%	245	52,02%	1	0,21%
GR	209	209	0	0,00%	0	0,00%	45	21,53%	80	38,28%	83	39,71%	1	0,48%
HD	389	389	0	0,00%	0	0,00%	69	17,74%	140	35,99%	179	46,02%	1	0,26%
HR	584	584	0	0,00%	0	0,00%	60	10,27%	192	32,88%	332	56,85%	0	0,00%
IF	371	370	1	0,27%	0	0,00%	81	21,89%	125	33,78%	161	43,51%	3	0,81%
IL	222	222	0	0,00%	0	0,00%	32	14,41%	88	39,64%	102	45,95%	0	0,00%
IS	1.334	1.332	2	0,15%	0	0,00%	152	11,41%	401	30,11%	768	57,66%	11	0,83%
MH	328	327	1	0,30%	1	0,31%	79	24,16%	104	31,80%	143	43,73%	0	0,00%
MM	737	736	1	0,14%	0	0,00%	133	18,07%	228	30,98%	373	50,68%	2	0,27%
MS	885	885	0	0,00%	0	0,00%	156	17,63%	283	31,98%	442	49,94%	4	0,45%
NT	544	542	2	0,37%	0	0,00%	93	17,16%	183	33,76%	264	48,71%	2	0,37%
OT	348	347	1	0,29%	0	0,00%	99	28,53%	117	33,72%	129	37,18%	2	0,58%
PH	748	748	0	0,00%	0	0,00%	118	15,78%	240	32,09%	383	51,20%	7	0,94%
SB	659	659	0	0,00%	0	0,00%	118	17,91%	229	34,75%	307	46,59%	5	0,76%
SJ	415	413	2	0,48%	1	0,24%	64	15,50%	153	37,05%	195	47,22%	0	0,00%
SM	385	385	0	0,00%	0	0,00%	62	16,10%	144	37,40%	178	46,23%	1	0,26%
SV	738	737	1	0,14%	0	0,00%	139	18,86%	242	32,84%	354	48,03%	2	0,27%
TL	132	132	0	0,00%	0	0,00%	32	24,24%	58	43,94%	42	31,82%	0	0,00%
TM	859	859	0	0,00%	0	0,00%	153	17,81%	313	36,44%	388	45,17%	5	0,58%
TR	199	199	0	0,00%	0	0,00%	50	25,13%	65	32,66%	84	42,21%	0	0,00%
VL	388	382	6	1,55%	0	0,00%	56	14,66%	158	41,36%	167	43,72%	1	0,26%
VN	360	360	0	0,00%	0	0,00%	59	16,39%	124	34,44%	177	49,17%	0	0,00%
VS	433	431	2	0,46%	1	0,23%	78	18,10%	183	42,46%	167	38,75%	2	0,46%
<b>Total</b>	<b>23.892</b>	<b>23.850</b>	<b>42</b>	<b>0,18%</b>	<b>12</b>	<b>0,05%</b>	<b>3.864</b>	<b>16,20%</b>	<b>7.963</b>	<b>33,39%</b>	<b>11.884</b>	<b>49,83%</b>	<b>127</b>	<b>0,53%</b>



## Distribuția notelor de **10** la proba scrisă pentru concursul de ocupare a posturilor didactice din învățământul preuniversitar - Sesiunea 2023 (Note FINALE)

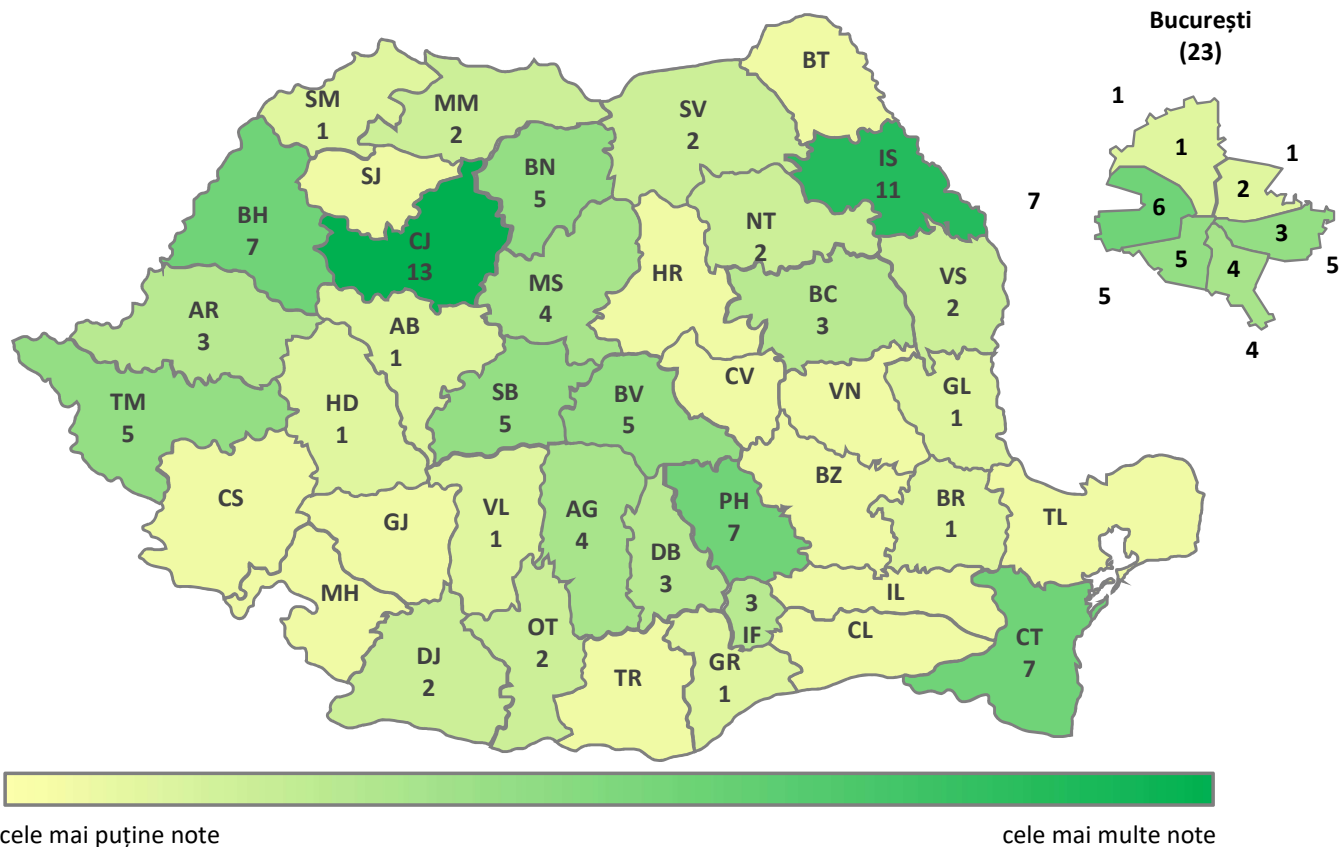



# MINISTERUL EDUCAȚIEI

Distribuția notelor între 7 și 9,99 la proba scrisă pentru concursul de ocupare a posturilor didactice din învățământul preuniversitar - Sesiunea 2023 (Note finale - procent din totalul notelor din județ)

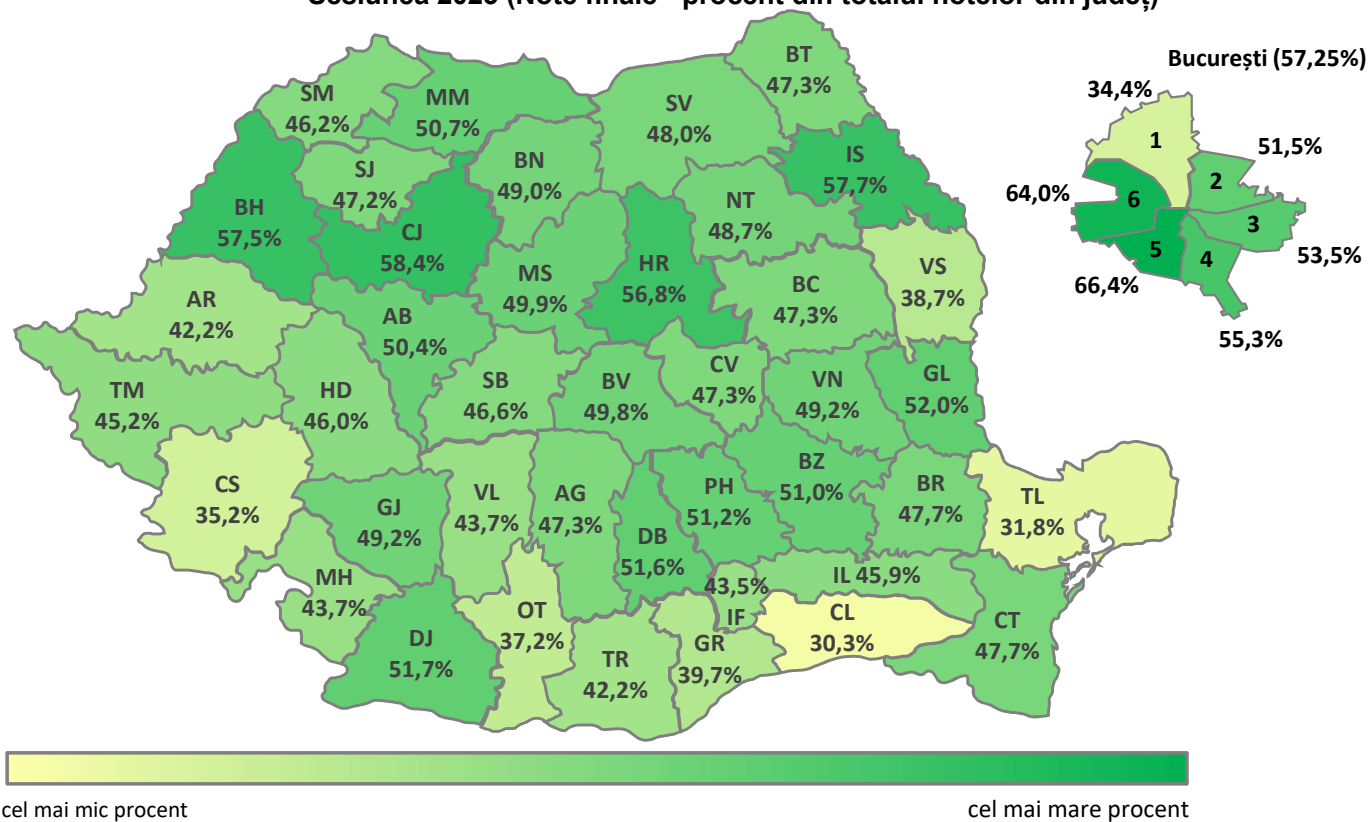





# MINISTERUL EDUCAȚIEI

Distribuția notelor **sub 5** la proba scrisă pentru concursul de ocupare a posturilor didactice din învățământul preuniversitar - Sesiunea 2023 (Note finale - procent din totalul notelor din județ)

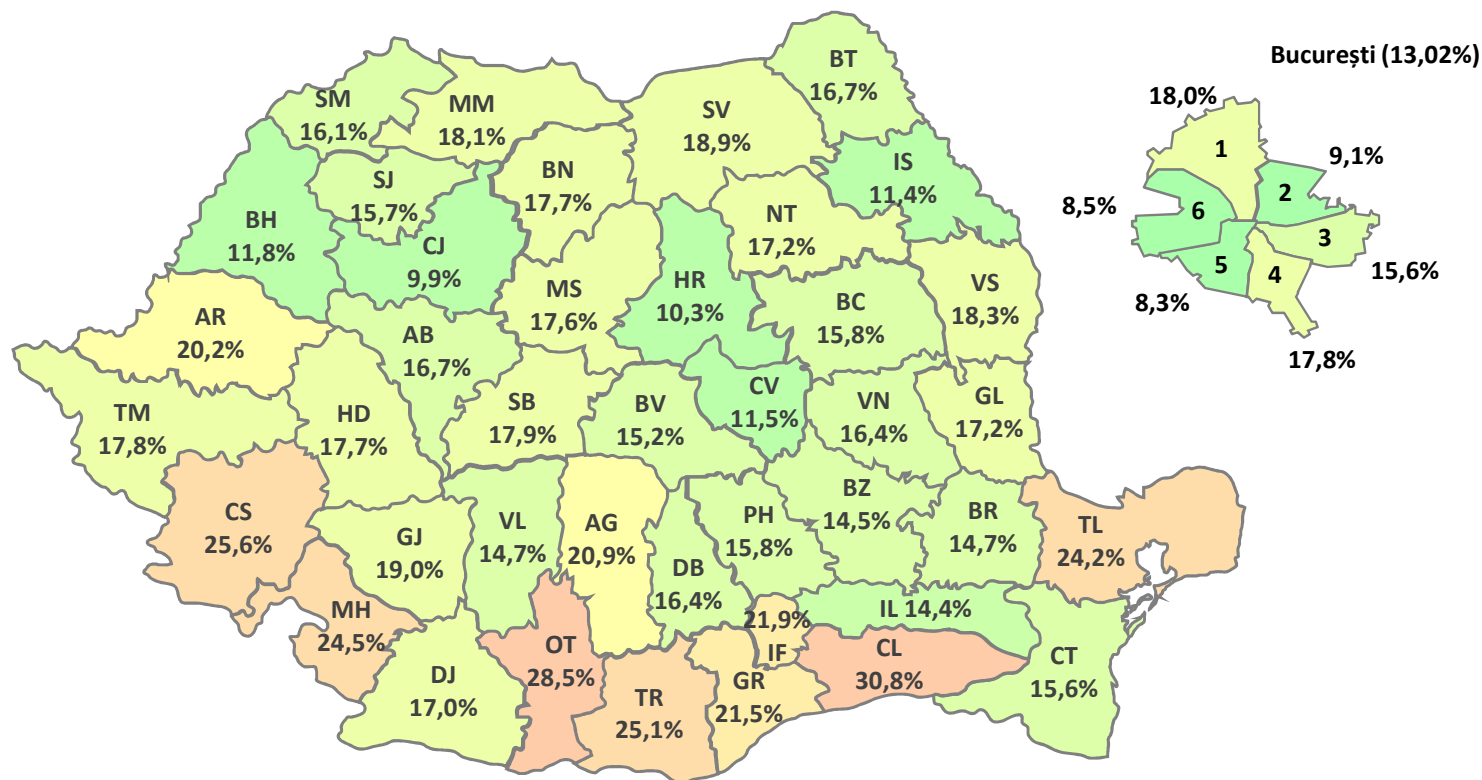

cel mai mic procent

cel mai mare procent



Software Imagination & Vision



**Distribuția notelor la proba scrisă pentru concursul de ocupare a posturilor didactice din învățământul preuniversitar  
Sesiunea 2023 (Note FINALE) - Absolvenți an curent**

Cod județ înscriere	Lucrări transmise la Centrele de Evaluare	Nr. candidați cu note	Lucrări anulate la Centrele de Evaluare	Lucrări anulate la Centrele de Evaluare %	Nr. candidați cu nota 1	Nr. candidați cu nota 1 %	Nr. candidați cu nota 1.01-4,99	Nr. candidați cu nota 1,01-4,99 %	Nr. candidați cu nota 5-6,99	Nr. candidați cu nota 5-6,99 %	Nr. candidați cu nota 7-9,99	Nr. candidați cu nota 7-9,99 %	Nr. candidați cu nota 10	Nr. candidați cu nota 10 %
AB	88	88	0	0,00%	0	0,00%	22	25,00%	27	30,68%	39	44,32%	0	0,00%
AG	102	102	0	0,00%	0	0,00%	28	27,45%	31	30,39%	42	41,18%	1	0,98%
AR	119	116	0	0,00%	0	0,00%	29	25,00%	33	28,45%	53	45,69%	1	0,86%
B	443	440	3	0,68%	0	0,00%	73	16,59%	140	31,82%	220	50,00%	7	1,59%
BC	151	151	0	0,00%	0	0,00%	27	17,88%	55	36,42%	68	45,03%	1	0,66%
BH	194	194	0	0,00%	0	0,00%	27	0,00%	69	0,00%	98	0,00%	0	0,00%
BN	92	92	0	0,00%	0	0,00%	18	19,57%	29	31,52%	44	47,83%	1	1,09%
BR	48	48	0	0,00%	0	0,00%	13	27,08%	12	25,00%	23	47,92%	0	0,00%
BT	72	72	0	0,00%	0	0,00%	14	19,44%	18	25,00%	40	55,56%	0	0,00%
BV	166	166	0	0,00%	0	0,00%	36	21,69%	62	37,35%	68	40,96%	0	0,00%
BZ	69	69	0	0,00%	0	0,00%	11	15,94%	24	34,78%	34	49,28%	0	0,00%
CJ	248	248	0	0,00%	0	0,00%	37	14,92%	93	37,50%	117	47,18%	1	0,40%
CL	45	45	0	0,00%	0	0,00%	18	40,00%	16	35,56%	11	24,44%	0	0,00%
CS	50	50	0	0,00%	0	0,00%	14	28,00%	17	34,00%	19	38,00%	0	0,00%
CT	112	112	0	0,00%	0	0,00%	25	22,32%	28	25,00%	58	51,79%	1	0,89%
CV	73	73	0	0,00%	0	0,00%	8	10,96%	33	45,21%	32	43,84%	0	0,00%
DB	91	91	0	0,00%	0	0,00%	14	15,38%	26	28,57%	51	56,04%	0	0,00%
DJ	114	114	0	0,00%	1	0,88%	21	18,42%	33	28,95%	58	50,88%	1	0,88%
GJ	39	39	0	0,00%	0	0,00%	14	35,90%	11	28,21%	14	35,90%	0	0,00%
GL	106	106	0	0,00%	0	0,00%	17	16,04%	33	31,13%	56	52,83%	0	0,00%
GR	37	37	0	0,00%	0	0,00%	6	16,22%	15	40,54%	15	40,54%	1	2,70%
HD	63	63	0	0,00%	0	0,00%	14	22,22%	21	33,33%	28	44,44%	0	0,00%
HR	100	100	0	0,00%	0	0,00%	11	11,00%	42	42,00%	47	47,00%	0	0,00%
IF	60	60	0	0,00%	0	0,00%	16	26,67%	27	45,00%	17	28,33%	0	0,00%
IL	48	48	0	0,00%	0	0,00%	6	12,50%	22	45,83%	20	41,67%	0	0,00%
IS	254	253	1	0,39%	0	0,00%	32	12,65%	73	28,85%	144	56,92%	4	1,58%
MH	53	53	0	0,00%	0	0,00%	19	35,85%	17	32,08%	17	32,08%	0	0,00%
MM	109	109	0	0,00%	0	0,00%	23	21,10%	35	32,11%	51	46,79%	0	0,00%
MS	146	146	0	0,00%	0	0,00%	43	29,45%	39	26,71%	63	43,15%	1	0,68%
NT	81	81	0	0,00%	0	0,00%	23	28,40%	21	25,93%	37	45,68%	0	0,00%
OT	40	40	0	0,00%	0	0,00%	18	45,00%	15	37,50%	7	17,50%	0	0,00%
PH	154	154	0	0,00%	0	0,00%	17	11,04%	50	32,47%	85	55,19%	2	1,30%
SB	163	163	0	0,00%	0	0,00%	40	24,54%	63	38,65%	59	36,20%	1	0,61%
SJ	63	63	0	0,00%	0	0,00%	15	23,81%	28	44,44%	20	31,75%	0	0,00%
SM	78	78	0	0,00%	0	0,00%	14	17,95%	34	43,59%	30	38,46%	0	0,00%
SV	211	211	0	0,00%	0	0,00%	40	18,96%	56	26,54%	114	54,03%	1	0,47%
TL	20	20	0	0,00%	0	0,00%	6	30,00%	9	45,00%	5	25,00%	0	0,00%
TM	178	178	0	0,00%	0	0,00%	37	20,79%	66	37,08%	75	42,13%	0	0,00%
TR	23	23	0	0,00%	0	0,00%	5	0,00%	9	0,00%	9	0,00%	0	0,00%
VL	81	77	4	4,94%	0	0,00%	12	15,58%	30	38,96%	35	45,45%	0	0,00%
VN	59	59	0	0,00%	0	0,00%	7	11,86%	21	35,59%	31	52,54%	0	0,00%
VS	81	80	1	1,23%	0	0,00%	9	11,25%	35	43,75%	36	45,00%	0	0,00%
<b>Total</b>	<b>4.524</b>	<b>4.512</b>	<b>9</b>	<b>0,20%</b>	<b>1</b>	<b>0,02%</b>	<b>879</b>	<b>19,48%</b>	<b>1.518</b>	<b>33,64%</b>	<b>2.090</b>	<b>46,32%</b>	<b>24</b>	<b>0,53%</b>





# MINISTERUL EDUCAȚIEI

Distribuția notelor între 7 și 10 la concursul de ocupare a posturilor didactice din învățământul preuniversitar - Sesiunea 2023 (Note finale - procent din totalul notelor din județ) - Absolvenți an curent

