

MINISTERUL EDUCAȚIEI NAȚIONALE

FIȘA DE EVALUARE

în vederea certificării calificării profesionale,

Anul școlar: .....; sesiunea: .....

Numele și prenumele candidatului: .....

Centrul de examen unde se susține examenul: .....

Unitatea de învățământ de unde provine candidatul: .....

Locul de desfășurare a probei practice: .....

Calificarea profesională: **Constructor-montator de structuri metalice**

Standard de pregătire profesională (SPP) aprobat prin Ordinul: OMECT 3257/2004, OMEC 4706/2005

Competențele/Rezultatele învățării vizate a fi atinse (conform SPP):

1. Citește și utilizează documente scrise în limbaj de specialitate;
2. Aplică normele de calitate în domeniul de activitate;
3. Aplică legislația și reglementările privind securitatea și sănătatea la locul de muncă, prevenirea și stingerea incendiilor;
4. Ia măsuri pentru reducerea factorilor de risc de la locul de muncă;
5. Aplică informațiile din documentația tehnică în activitatea practică;
6. Execută operații de prelucrare;
7. Utilizează SDV-urile, mașinile și utilajele necesare executării părților componente ale structurilor metalice;
8. Execută părțile componente ale structurilor metalice;
9. Asamblează părțile componente ale structurilor metalice.

**Titlu temă pentru proba practică:** Executarea a două piese din țevă de inox 1.4301, conform desenului de execuție dat.

**Enunțul temei pentru proba practică:** Executați două piese din țevă de inox 1.4301, conform desenului de execuție de mai jos.

Pentru proba orală veți justifica alegerea SDV-urilor utilizate, veți argumenta succesiunea operațiilor executate în vederea realizării probei date folosind terminologia de specialitate adecvată.

**Sarcini de lucru:**

1. Citirea desenelor de execuție ale pieselor;
2. Alegerea S.D.V - urilor și utilajelor necesare executării pieselor;
3. Executarea operațiilor pregătitoare;
4. Executarea pieselor prin operații de lăcătușerie;
5. Controlul pieselor executate;
6. Respectarea normelor de sănătate și securitate în muncă.

Timp de lucru: 90 min.

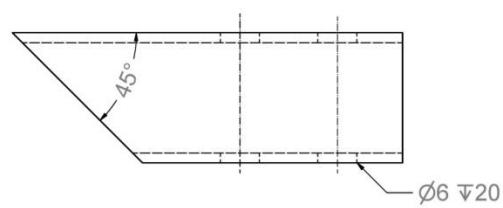
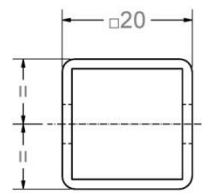
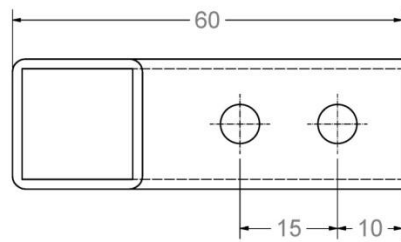

Nr. crt.	A. Criterii de evaluare <sup>1</sup> a candidatului la proba practică	Indicatori de realizare <sup>2</sup>	Punctaj maxim pe indicator	Punctaj acordat		
				Evaluator 1	Evaluator 2	Evaluator 3
1.	<b>Primirea sarcinii de lucru (20 p)</b>	1.Citirea desenelor de execuție în vederea executării pieselor	5 p			
		2. Alegerea semifabricatelor, a SDV-urilor și a utilajelor necesare executării pieselor	10 p			
		3.Organizarea locului de muncă	5 p			
2.	<b>Realizarea sarcinii de lucru (50 p)</b>	1. Respectarea prescripțiilor tehnice din desenele de execuție ale pieselor	10p			
		2. Executarea pieselor prin operații de lăcătușerie, utilizînd corespunzător SDV–urile/utilajele	20 p			
		3.Verificarea calității piesei executate	10 p			
		4. Respectarea normelor de sănătate și securitate în muncă	10 p			
<b>TOTAL MAXIM PROBĂ PRACTICĂ<sup>3</sup></b>			<b>70 p</b>			
Nr. crt.	B. Criterii de apreciere a performanței candidatului la proba orală	Indicatori de realizare	Punctaj maxim pe indicator	Punctaj acordat		
				Evaluator 1	Evaluator 2	Evaluator 3
3.	<b>Prezentarea sarcinii de lucru (30 p)</b>	1. Justificarea alegerii SDV-urilor utilizate	10 p			
		2. Argumentarea succesiunii operațiilor tehnologice executate	10 p			
		3. Utilizarea terminologiei de specialitate în prezentarea sarcinii de lucru	10 p			
<b>TOTAL MAXIM PROBA ORALĂ<sup>4</sup></b>			<b>30 p</b>			
<b>PUNCTAJ TOTAL<sup>5</sup></b>			<b>100 p</b>			
<b>PUNCTAJ FINAL<sup>6</sup></b>						

<sup>1</sup> Criteriile de evaluare sunt enunțuri asociate competențelor/rezultatelor învățării care specifică cu mai multă exactitate rezultatele elevului, prin indicarea unor standarde prin care se poate măsura nivelul de dobândire a competenței. Fiecărui criteriu i se alocă un punctaj maxim.

<sup>2</sup> Fiecare criteriu este detaliat prin indicatori de realizare, definiți în relație cu competențele/rezultatele învățării. Fiecărui indicator i se alocă un număr de puncte. Suma punctelor indicatorilor este egală cu punctajul maxim al criteriului.

<sup>3</sup> Se trece de către fiecare evaluator punctajul total obținut de candidat pentru toate criteriile

<sup>4</sup> Se trece de către fiecare evaluator punctajul total obținut de candidat pentru toate criteriile

<sup>5</sup> Se trece de către fiecare evaluator punctajul total acordat pentru candidat

<sup>6</sup> Se calculează punctajul final ca medie aritmetică a punctajelor acordate de fiecare dintre cei trei evaluatori

<sup>7</sup> Se completează de un membru al comisiei de examinare. Răspunsurile la întrebări vor fi luate în considerare la acordarea punctajului la proba orală

## Întrebările Comisiei<sup>7</sup>

ÎNTREBARE	Observații referitoare la răspunsurile la întrebări ale candidatului

## Observațiile Comisiei de examinare referitoare la realizarea probei practice pentru motivarea punctajului acordat

.....

.....

.....

.....

.....

.....

.....

**Rezultatul final stabilit de comisia de examinare pe baza evaluării probei practice și a probei orale:**

Admis	Cu punctajul final	100p – 95 p	94,99p – 85p	84,99p – 75p	74,99p – 60p
	Cu calificativul	Excelent	Foarte bine	Bine	Satisfăcător

Respins	Cu punctajul final	
---------	--------------------------	--

**Evaluatori**  
(numele, prenumele și semnătura):

Evaluator 1: .....

Evaluator 2: .....

Evaluator 3: .....

Data: .....

**Președinte de comisie**  
(numele, prenumele și semnătura):

.....