

**MINISTERUL EDUCAȚIEI NAȚIONALE**  
**CENTRUL NAȚIONAL DE DEZVOLTARE A ÎNVĂȚĂMÂNTULUI PROFESIONAL ȘI TEHNIC**

**TEMA 11**

**FIȘA DE EVALUARE**

în vederea certificării calificării profesionale,

**Anul școlar:** .....; **sesiunea:** .....

Numele și prenumele candidatului: .....

Centrul de examen unde se susține examenul: .....

Unitatea de învățământ de unde provine candidatul: .....

Locul de desfășurare a probei practice: .....

Calificarea profesională: **STRUNGAR**

Standarde de pregătire profesională (SPP) aprobate prin: **OMENCS 4121/2016**

Rezultatele învățării vizate a fi atinse (conform SPP):

**Cunoștințe**

**2.1.4.** Operații pregătitoare aplicate semifabricatelor în vederea executării pieselor

**2.1.7.** Noțiuni generale despre prelucrarea prin așchiere a materialelor metalice

**4.1.2.** Mijloace de măsurare și control utilizate pentru realizarea pieselor conform documentației tehnice

**4.1.3.** Precizia prelucrării și asamblării pieselor

**7.1.3.** Scule așchietoare utilizate la strunjire;

**7.1.4.** Dispozitive utilizate la strunjire

**7.1.6.** Prelucrarea suprafețelor pieselor prin strunjire

**7.1.9.** Norme de SSM, de protecția mediului și PSI specifice prelucrării pieselor pe mașini de strunjit;

**8.1.4.** Procese tehnologice de realizare a pieselor pe strunguri semiautomate;

**Abilități**

**2.2.6.** Alegerea mijloacelor de măsurat și verificat în funcție de mărimea fizică de măsurat

**2.2.7.** Utilizarea mijloacelor de măsurat și verificat lungimi, unghiuri, suprafețe

**2.2.33.** Colectarea diferențiată a deșeurilor rezultate în urma prelucrărilor

**7.2.1.** Alegerea parametrilor optimi pentru operația executată pe mașini de strunjit;

**7.2.2.** Manevrarea mașinilor de strunjit în vederea realizării pieselor simple;

**7.2.3.** Alegerea corectă a sculelor la prelucrarea pieselor pe mașini de strunjit;

**7.2.4.** Alegerea dispozitivelor utilizate la strunjire;

**7.2.5.** Utilizarea dispozitivelor de prindere și fixare a sculei

**7.2.6.** Utilizarea dispozitivelor de prindere a semifabricatului/ piesei

**7.2.7.** Utilizarea documentației tehnice;

**7.2.9.** Executarea operațiilor de prelucrare a suprafețelor cilindrice exterioare și interioare ale pieselor

**7.2.13.** Verificarea și controlul suprafețelor/ pieselor prelucrate;

**8.2.6.** Exploatarea strungurilor semiautomate;

Utilizarea corectă a vocabularului comun și a celui de specialitate;

Comunicarea/ Raportarea rezultatelor activității profesionale desfășurate.

**Atitudini**

**2.3.1.** Respectarea cerințelor ergonomice la locul de muncă

**4.3.2.** Respectarea procedurilor de lucru;

**4.3.6.** Respectarea normelor de securitate la locul de muncă, precum și a normelor de PSI;

**4.3.8.** Respectarea normelor de protecție a mediului și de colectare selectivă a deșeurilor.

Asumarea răspunderii la locul de muncă;

Respectarea termenelor de realizare a sarcinilor;

Raportarea factorilor de risc de la locul de muncă;

Raportarea rezultatelor controlului;

### Titlu temă pentru proba practică extrasă: Strunjirea unui semifabricat laminat

**Enunțul temei pentru proba practică:** Strunjește semifabricatul laminat cu diametrul  $\varnothing 120$  și lungime  $L=45\text{mm}$ , material S355J2(OL 52), conform schiței de mai jos (se vor prelucra suprafețele trasate cu linie groasă) :

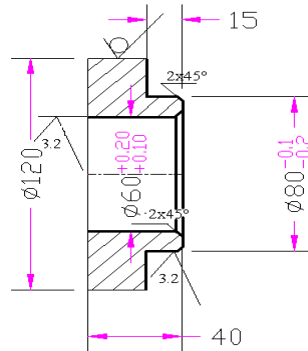

#### Sarcini de lucru:

1. Analizarea desenului de execuție al piesei și alegerea semifabricatului
2. Măsurarea dimensiunilor semifabricatului
3. Stabilirea operațiilor de prelucrare prin așchiere a semifabricatului în vederea obținerii piesei finite
4. Alegerea S.D.V.-urilor necesare prelucrării prin așchiere
5. Adoptarea regimului de așchiere corespunzător operațiilor de prelucrare
6. Reglarea parametrilor de lucru ai mașinii-unelte și prelucrarea efectivă a semifabricatului
7. Măsurarea dimensiunilor intermediare ale semifabricatului/piesei
8. Respectarea normelor de sănătate și securitate în muncă, protecție a mediului și PSI

Pentru proba orală veți prezenta succesiunea operațiilor pe care le-ați executat pentru obținerea piesei, veți descrie operațiile executate, veți prezenta rezultatele în urma controlului dimensional, veți enumera normele de sănătate și securitate în muncă, PSI și protecția mediului pe care le-ați respectat pentru executarea piesei

**Timp de lucru: 90 de minute**

Nr. crt.	A. Criterii de evaluare <sup>1</sup> a candidatului la proba practică	Indicatori de realizare <sup>2</sup>	Punctaj maxim pe indicator	Punctaj acordat		
				Evaluator 1	Evaluator 2	Evaluator 3
1.	Primirea și planificarea sarcinii de lucru (max. 20 puncte)	1. Analiza desenului de execuție al piesei și alegerea semifabricatului	5 p			
		2. Stabilirea operațiilor de prelucrare prin așchiere a semifabricatului în vederea obținerii piesei finite	10 p			
		3. Alegerea S.D.V.-urilor necesare prelucrării prin așchiere și organizarea locului de muncă	5 p			
2.	Realizarea sarcinii de lucru (max. 50 puncte)	1. Adoptarea regimului de așchiere corespunzător operațiilor de prelucrare	10 p			
		2. Reglarea parametrilor de lucru ai mașinii-unelte și prelucrarea efectivă a semifabricatului	20 p			
		3. Măsurarea dimensiunilor intermediare ale semifabricatului/piesei	10 p			
		4. Respectarea normelor cu privire la protecția muncii și protecția mediului	10 p			
TOTAL MAXIM PROBĂ PRACTICĂ <sup>3</sup>			70 p			
Nr. crt.	B. Criterii de apreciere a performanței candidatului la proba orală	Indicatori de realizare	Punctaj maxim pe indicator	Punctaj acordat		
				Evaluator 1	Evaluator 2	Evaluator 3
1.	Prezentarea și promovarea sarcinii realizate (max. 30 puncte)	1. Utilizarea corectă a limbajului tehnic de specialitate în comunicare cu privire la sarcinile de lucru realizate	5 p			
		2. Argumentarea și justificarea elementelor exemplificate pentru rezolvarea sarcinilor de lucru primite	15 p			
		3. Enumerarea normelor de protecția muncii și a mediului specifice prelucrării prin așchiere a materialelor metalice cu precizarea riscurilor nerespectării acestora	10 p			
TOTAL MAXIM PROBA ORALĂ <sup>4</sup>			30 p			
PUNCTAJ TOTAL <sup>5</sup>			100 p			
PUNCTAJ FINAL <sup>6</sup>						

<sup>1</sup> Criteriile de evaluare sunt enunțuri asociate competențelor/rezultatelor învățării care specifică cu mai multă exactitate rezultatele elevului, prin indicarea unor standarde prin care se poate măsura nivelul de dobândire a competenței. Fiecărui criteriu i se alocă un punctaj maxim.

<sup>2</sup> Fiecare criteriu este detaliat prin indicatori de realizare, definiți în relație cu competențele/rezultatele învățării. Fiecărui indicator i se alocă un număr de puncte. Suma punctelor indicatorilor este egală cu punctajul maxim al criteriului.

<sup>3</sup> Se trece de către fiecare evaluator punctajul total obținut de candidat pentru toate criteriile

<sup>4</sup> Se trece de către fiecare evaluator punctajul total obținut de candidat pentru toate criteriile

<sup>5</sup> Se trece de către fiecare evaluator punctajul total acordat pentru candidat

<sup>6</sup> Se calculează punctajul final ca medie aritmetică a punctajelor acordate de fiecare dintre cei trei evaluatori

<sup>7</sup> Se completează de un membru al comisiei de examinare. Răspunsurile la întrebări vor fi luate în considerare la acordarea punctajului la proba orală

## Întrebările Comisiei<sup>7</sup>

ÎNTREBARE	Observații referitoare la răspunsurile la întrebări ale candidatului

**Observațiile Comisiei de examinare referitoare la realizarea probei practice pentru motivarea punctajului acordat**

[illegible]

**Rezultatul final stabilit de comisia de examinare pe baza evaluării probei practice și a probei orale:**

<b>Admis</b>	<b>Cu punctajul final</b>	<b>100p – 95 p</b>	<b>94,99p – 85p</b>	<b>84,99p – 75p</b>	<b>74,99p – 60p</b>
	<b>Cu calificativul</b>	<b>Excelent</b>	<b>Foarte bine</b>	<b>Bine</b>	<b>Satisfăcător</b>

<b>Respins</b>	<table><tr><td></td><td><b>Cu punctajul final</b></td><td></td></tr></table>		<b>Cu punctajul final</b>	
	<b>Cu punctajul final</b>			

**Evaluatori**  
(numele, prenumele și semnătura):

Evaluator 1: .....

Evaluator 2: .....

Evaluator 3: .....

Data: .....

**Președinte de comisie**  
(numele, prenumele și semnătura):

.....